

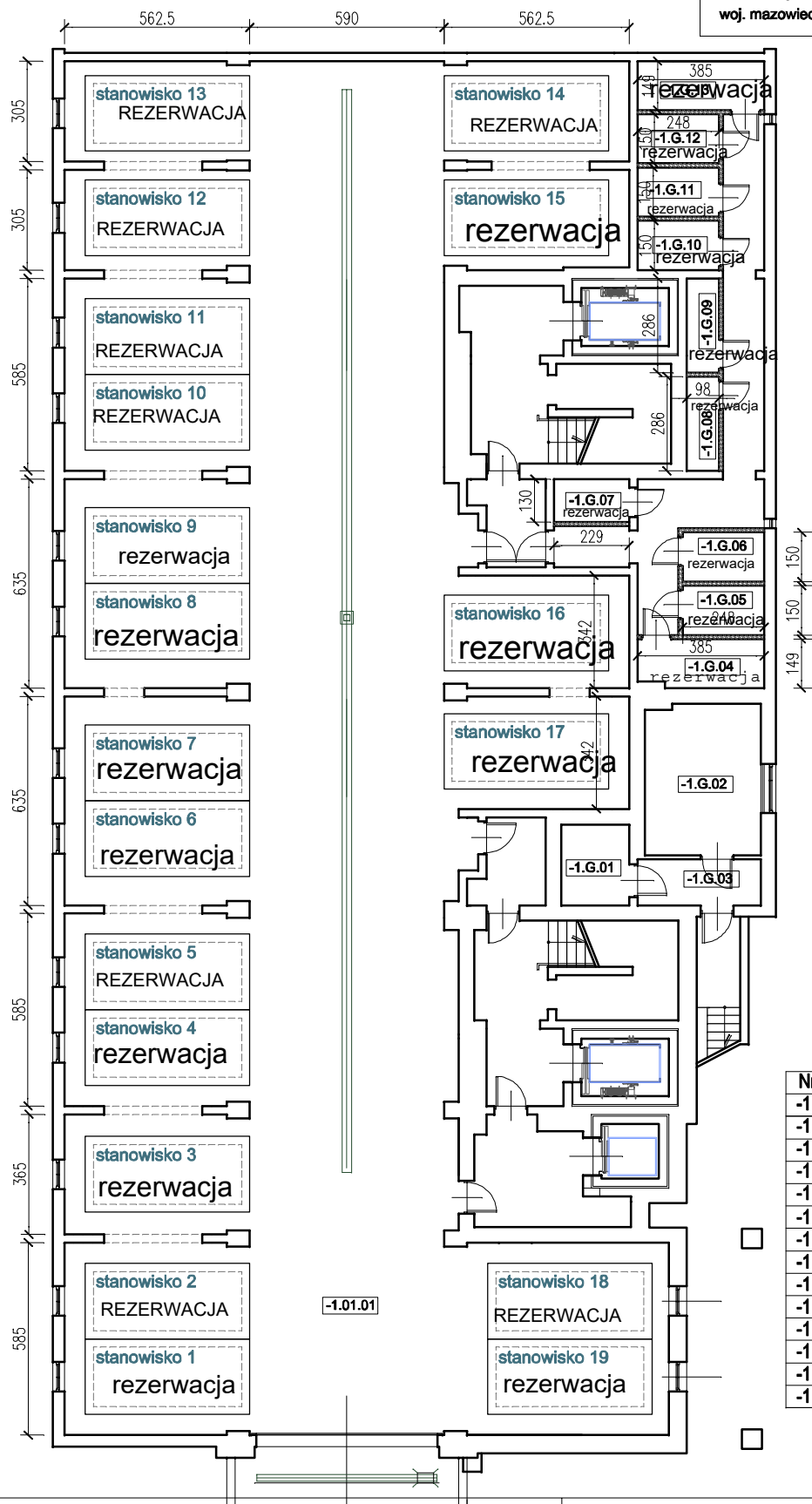

Osiedle Natura

BUDYNEK MIESZKALNY WIELORODZINNY
z garażem podziemnym

OSTROŁĘKA, dz.nr 50728/14
woj. mazowieckie

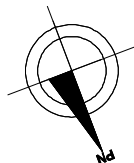

Nr pom.	Nazwa pom.	n (m2)
-1.01.01	Garaż	595,90
-1.G.01	Pom. techniczne	4,95
-1.G.02	Pom. techniczne	15,80
-1.G.03	Pom. techniczne	5,15
-1.G.04	Komórka	5,57
-1.G.05	Komórka	3,72
-1.G.06	Komórka	3,72
-1.G.07	Komórka	2,99
-1.G.08	Komórka	2,80
-1.G.09	Komórka	2,80
-1.G.10	Komórka	3,72
-1.G.11	Komórka	3,72
-1.G.12	Komórka	3,72
-1.G.13	Komórka	5,74

07.05.18r.

BUDYNEK: A RZUT: PIWNICE

TRONY Sp. z o.o.
07-410 Ostrołęka, Aleja Jana Pawła II 132A, lok. 1A

MIEJSCA POSTOJOWE
i KOMÓRKI

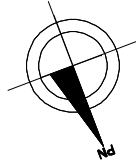

Osiedle Natura

BUDYNEK MIESZKALNY WIELORODZINNY
z garażem podziemnym

OSTROŁĘKA, dz.nr 50728/14
woj. mazowieckie

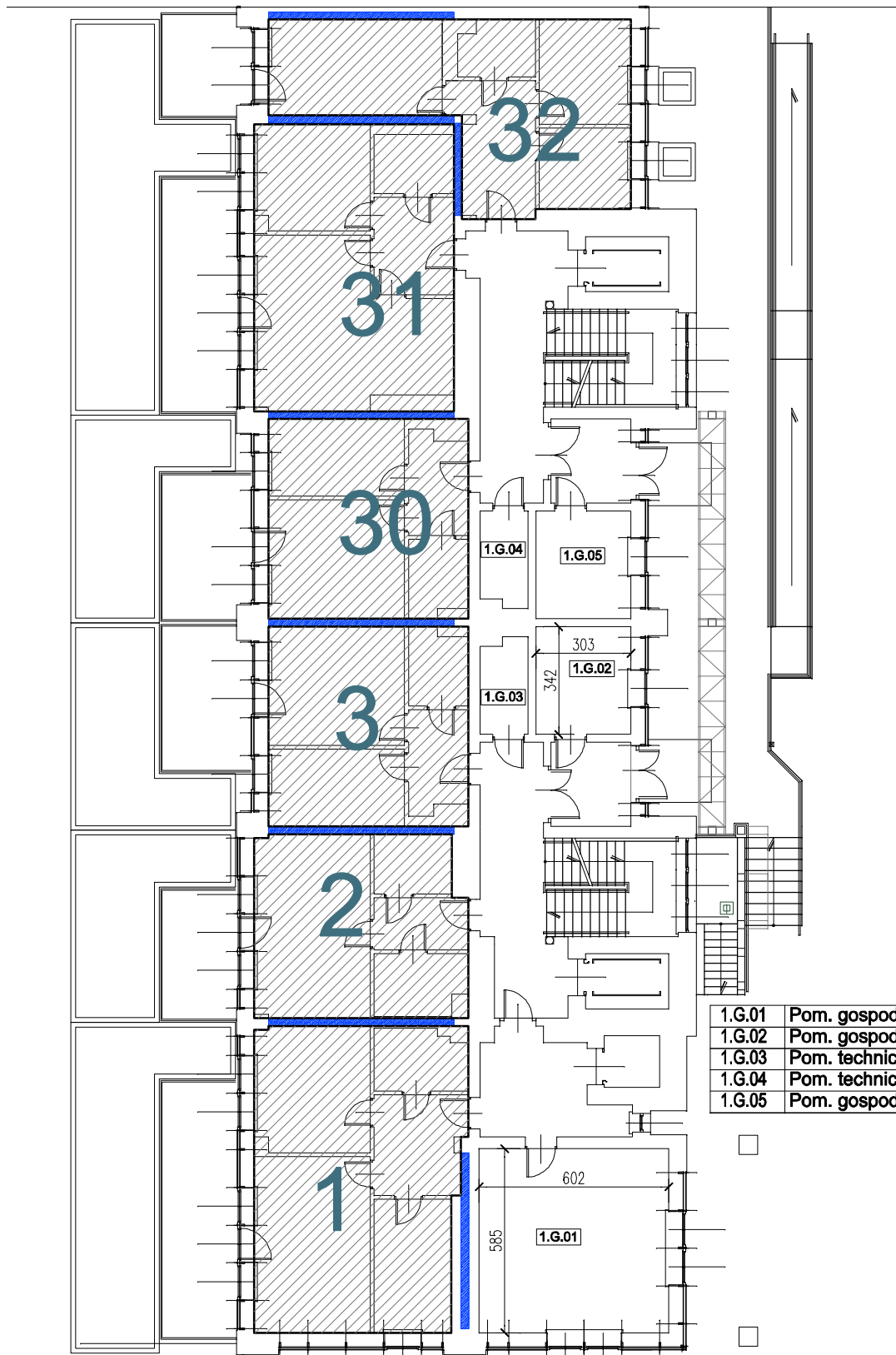

1.G.01	Pom. gospodarcze	34,92
1.G.02	Pom. gospodarcze	10,17
1.G.03	Pom. techniczne	4,39
1.G.04	Pom. techniczne	4,39
1.G.05	Pom. gospodarcze	10,17

07.05.18r.

tarcza

BUDYNEK: A RZUT: PARTER

TRONY Sp. z o.o.
07-410 Ostrołęka, Aleja Jana Pawła II 132A, lok. 1A

LOKALIZACJA MIESZKANIA W BUDYNKU
i POMIESZCZENIA GOSP. i TECHN.



Osiedle Natura

BUDYNEK MIESZKALNY WIELORODZINNY
z garażem podziemnym

OSTROŁĘKA, dz.nr 50728/14
woj. mazowieckie

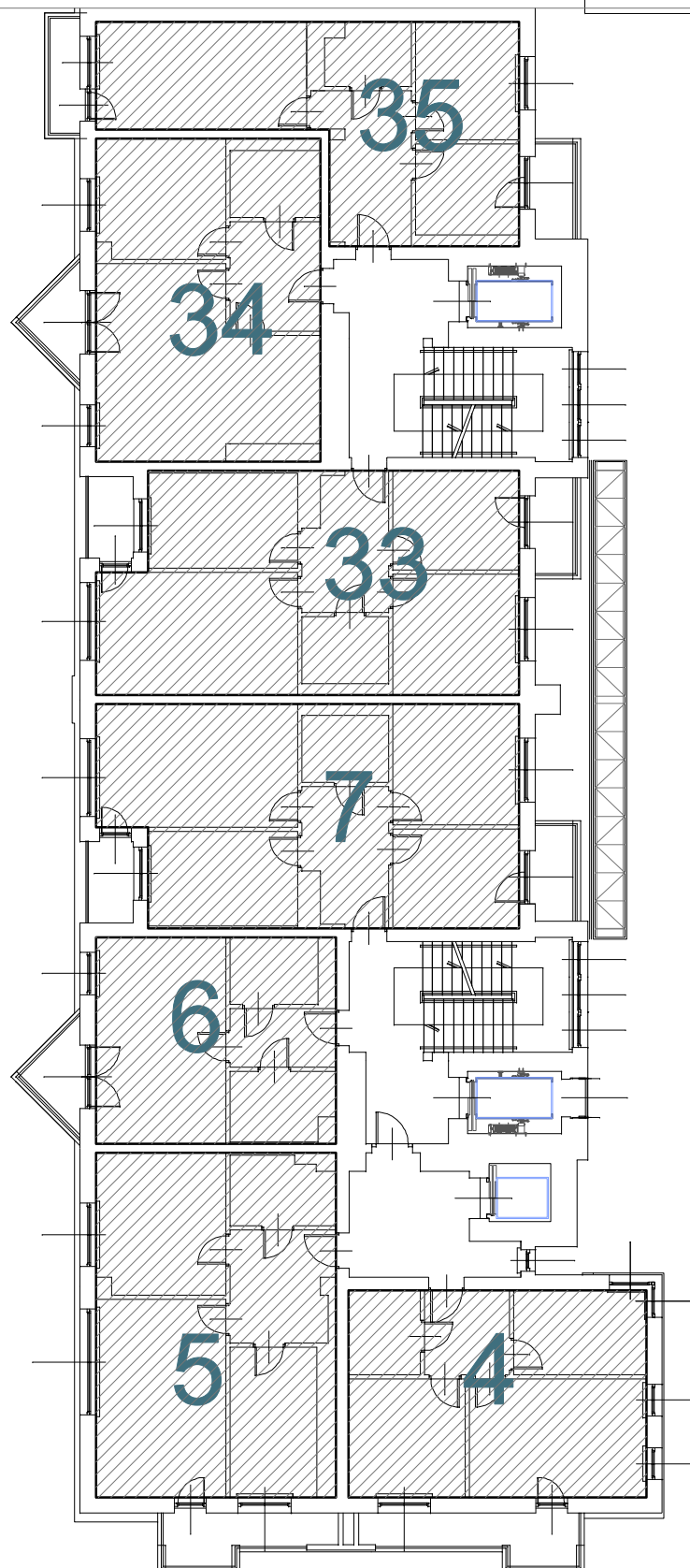

07.05.18r.

tarcza

BUDYNEK: A RZUT: PIĘTRO 1

TRONY Sp. z o.o.
07-410 Ostrołęka, Aleja Jana Pawła II 132A, lok. 1A

LOKALIZACJA MIESZKANIA W BUDYNKU



Osiedle Natura

BUDYNEK MIESZKALNY WIELORODZINNY
z garażem podziemnym

OSTROŁĘKA, dz.nr 50728/14
woj. mazowieckie

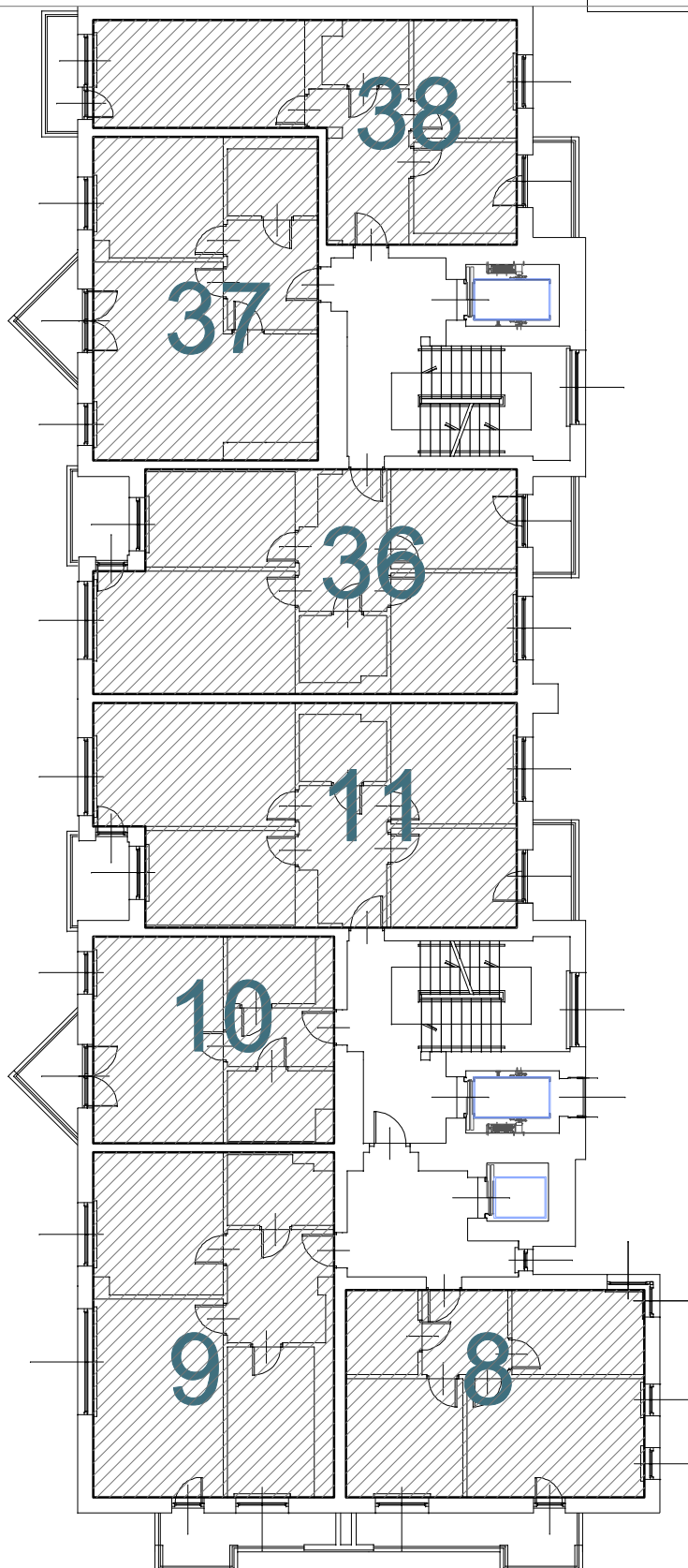

07.05.18r.

tarcza

BUDYNEK: A RZUT: PIĘTRO 2

TRONY Sp. z o.o.
07-410 Ostrołęka, Aleja Jana Pawła II 132A, lok. 1A

LOKALIZACJA MIESZKANIA W BUDYNKU



Osiedle Natura

BUDYNEK MIESZKALNY WIELORODZINNY
z garażem podziemnym

OSTROŁĘKA, dz.nr 50728/14
woj. mazowieckie

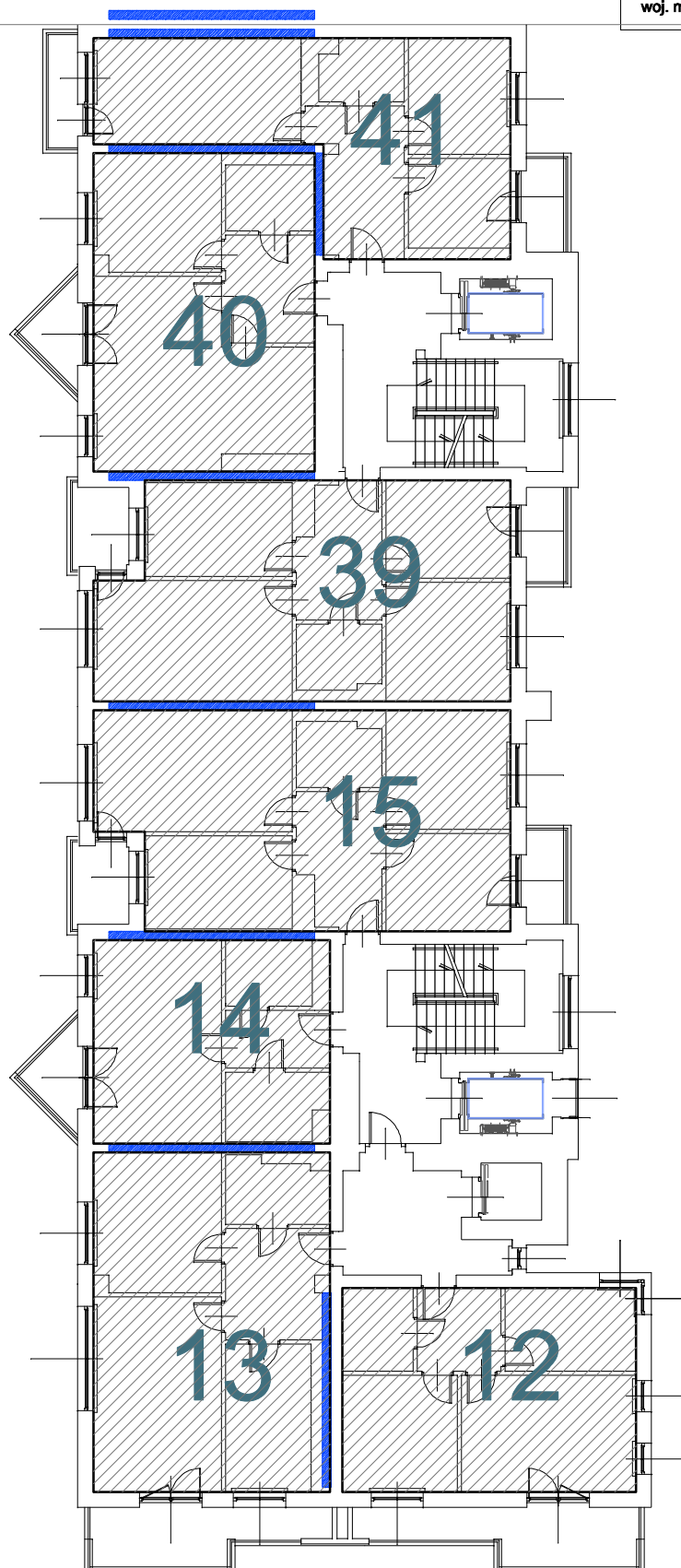

07.05.18r.

tarcza

BUDYNEK: A RZUT: PIĘTRO 3

TRONY Sp. z o.o.
07-410 Ostrołęka, Aleja Jana Pawła II 132A, lok. 1A

LOKALIZACJA MIESZKANIA W BUDYNKU



Osiedle Natura

BUDYNEK MIESZKALNY WIELORODZINNY
z garażem podziemnym

OSTROŁĘKA, dz.nr 50728/14
woj. mazowieckie

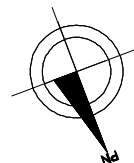
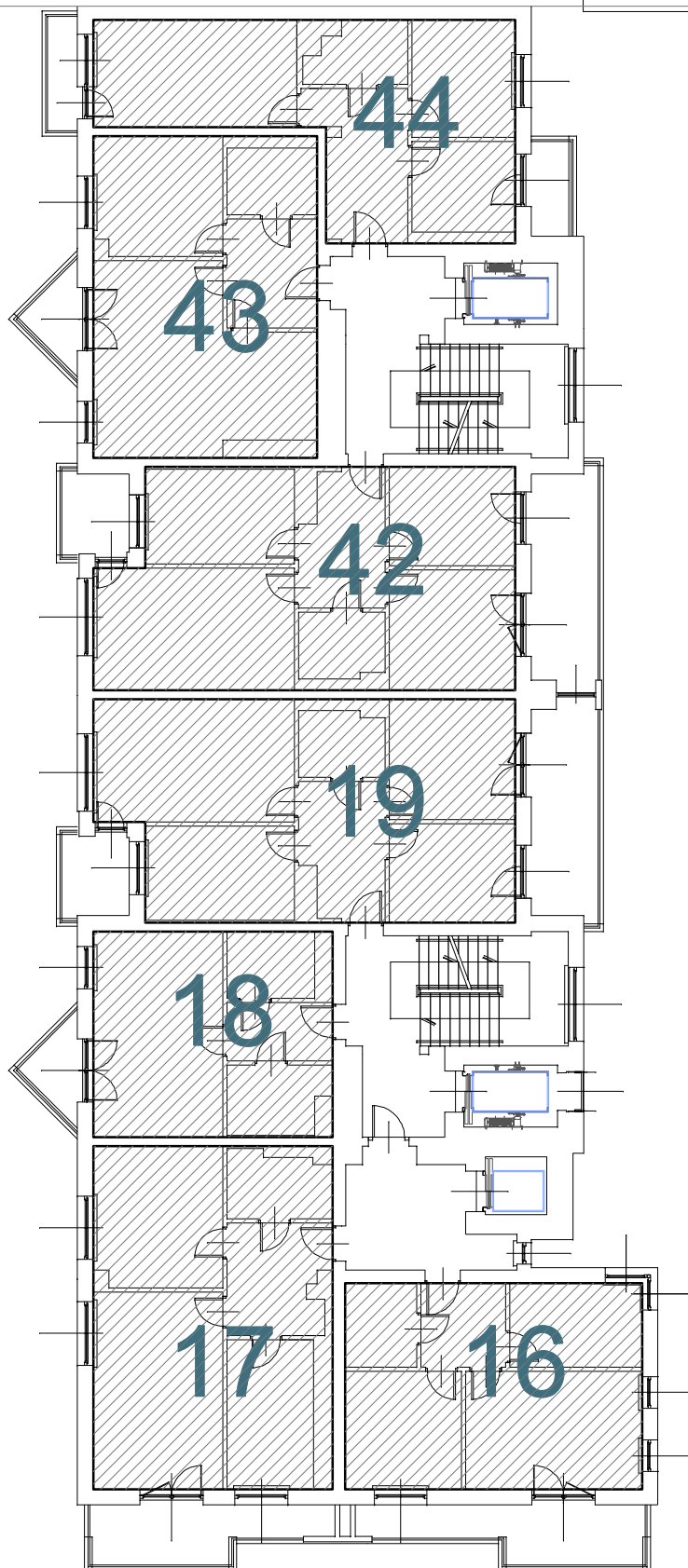

07.05.18r.

tarcza

BUDYNEK: A RZUT: PIĘTRO 4

TRONY Sp. z o.o.
07-410 Ostrołęka, Aleja Jana Pawła II 132A, lok. 1A

LOKALIZACJA MIESZKANIA W BUDYNKU



Osiedle Natura

BUDYNEK MIESZKALNY WIELORODZINNY
z garażem podziemnym

OSTROŁĘKA, dz.nr 50728/14
woj. mazowieckie

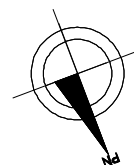
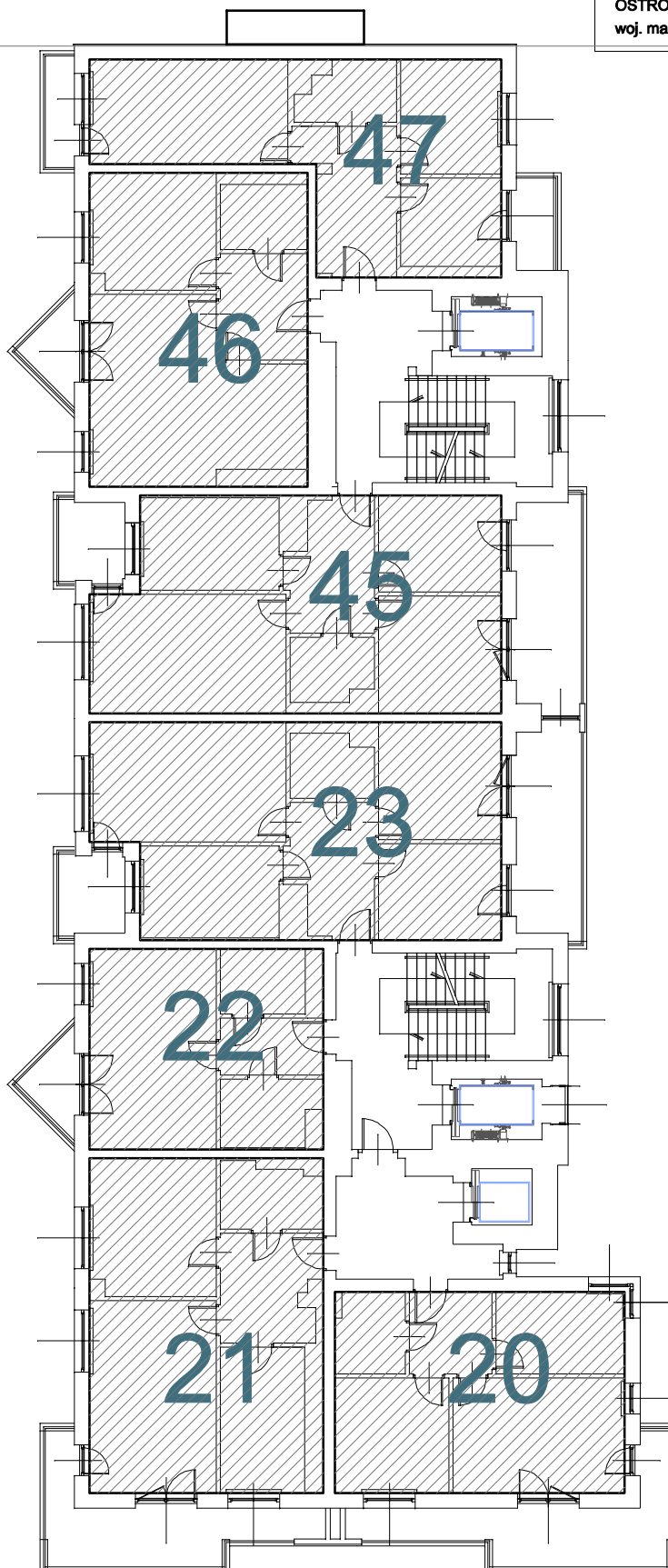

07.05.18r.

tarcza

BUDYNEK: A RZUT: PIĘTRO 5

TRONY Sp. z o.o.
07-410 Ostrołęka, Aleja Jana Pawła II 132A, lok. 1A

LOKALIZACJA MIESZKANIA W BUDYNKU



Osiedle Natura

BUDYNEK MIESZKALNY WIELORODZINNY
z garażem podziemnym

OSTROŁĘKA, dz.nr 50728/14
woj. mazowieckie

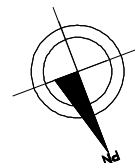
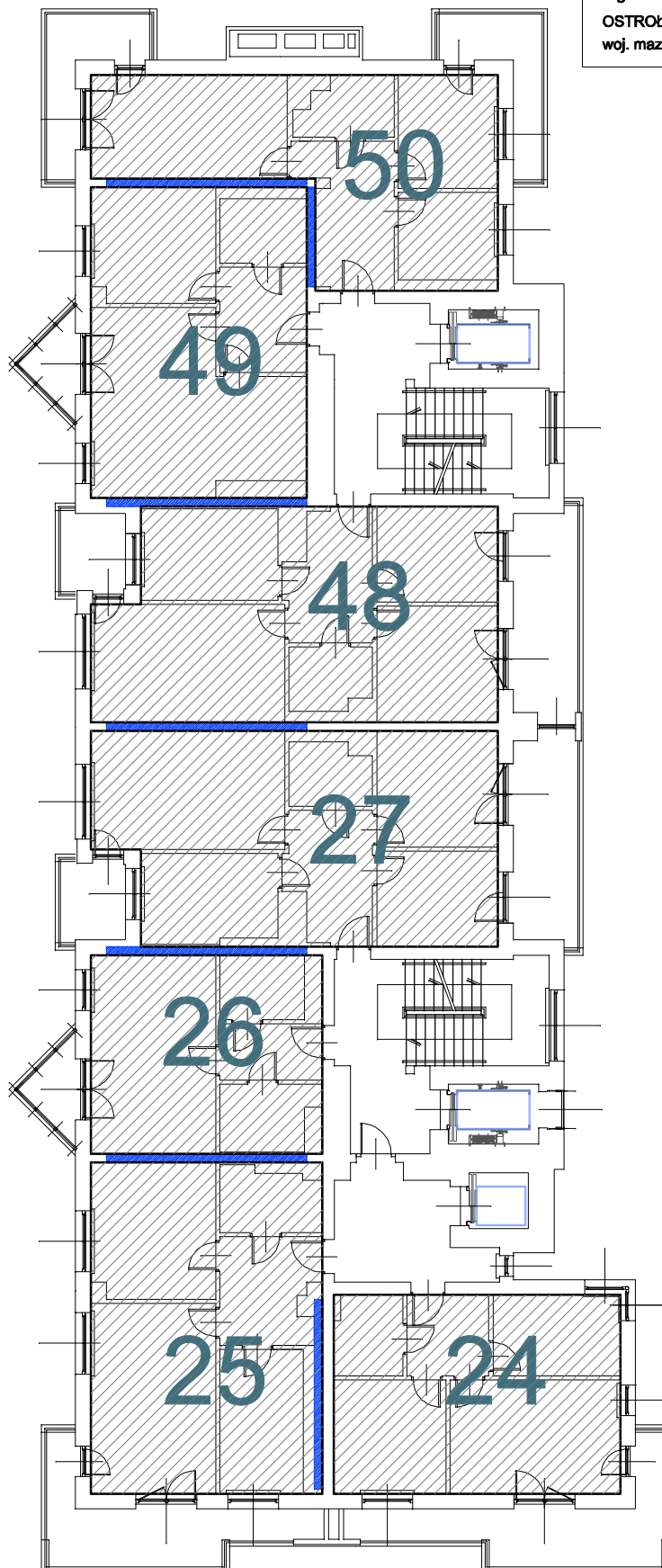

07.05.18r.

tarcza

BUDYNEK: A RZUT: PIĘTRO 6

TRONY Sp. z o.o.
07-410 Ostrołęka, Aleja Jana Pawła II 132A, lok. 1A

LOKALIZACJA MIESZKANIA W BUDYNKU



Osiedle Natura

BUDYNEK MIESZKALNY WIELORODZINNY
z garażem podziemnym

OSTROŁĘKA, dz.nr 50728/14
woj. mazowieckie

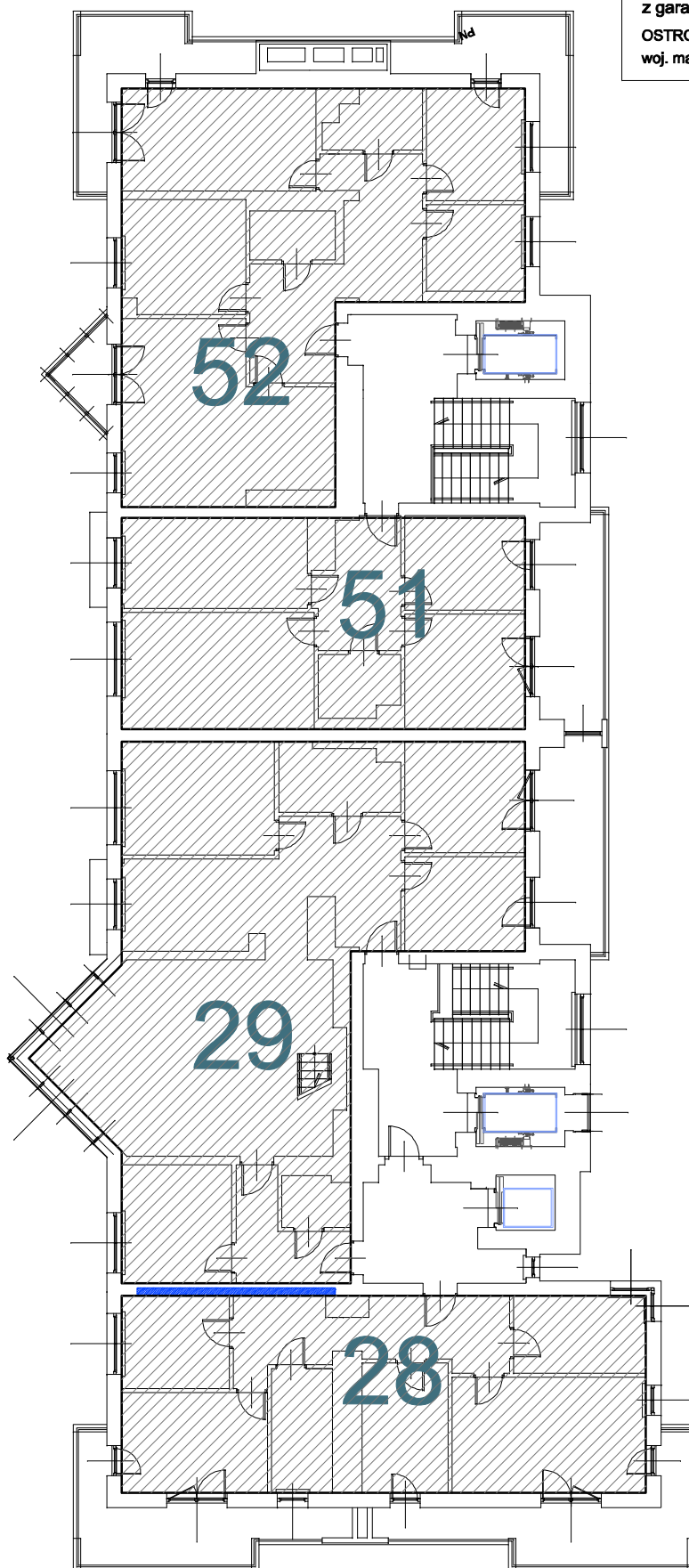
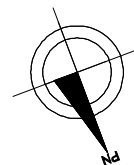

07.05.18r.

tarcza

BUDYNEK: A RZUT: PIĘTRO 7

TRONY Sp. z o.o.
07-410 Ostrołęka, Aleja Jana Pawła II 132A, lok. 1A

LOKALIZACJA MIESZKANIA W BUDYNKU

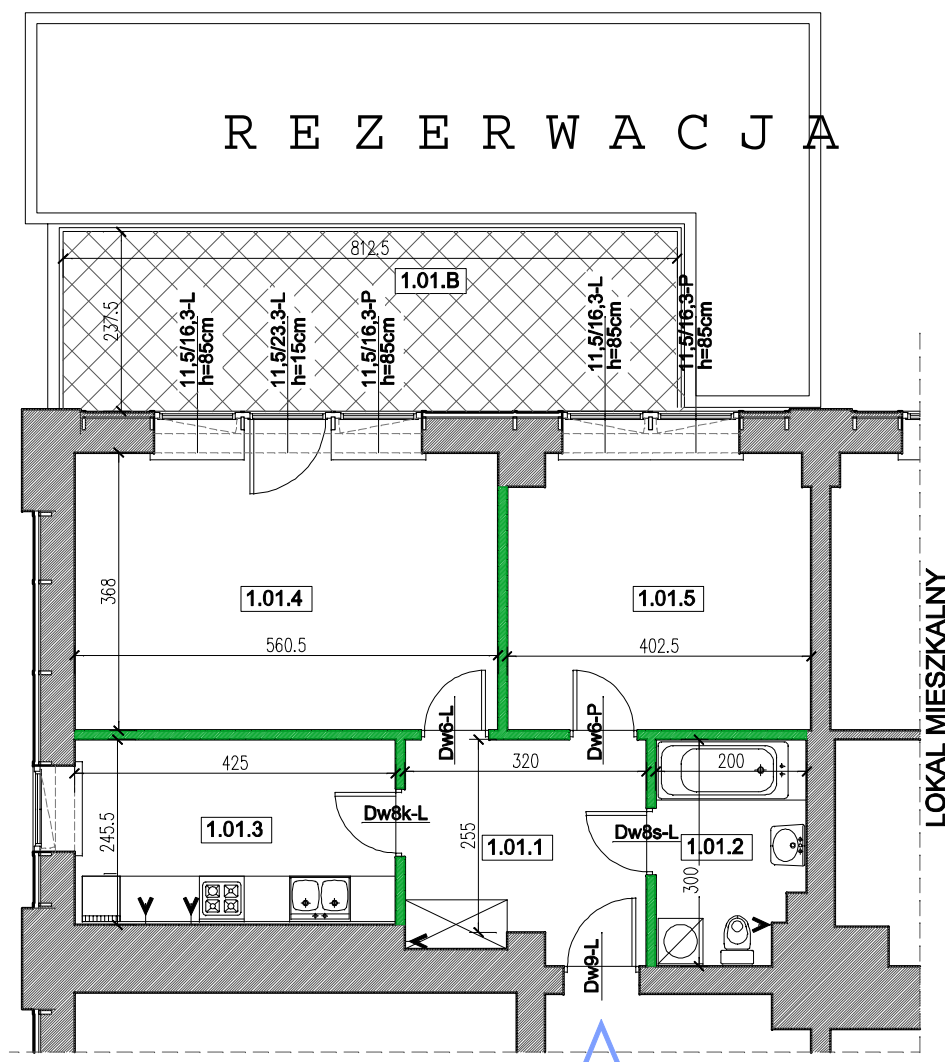
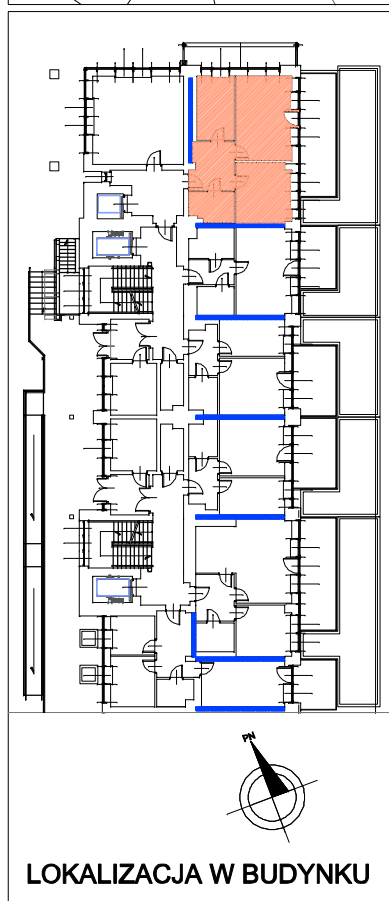
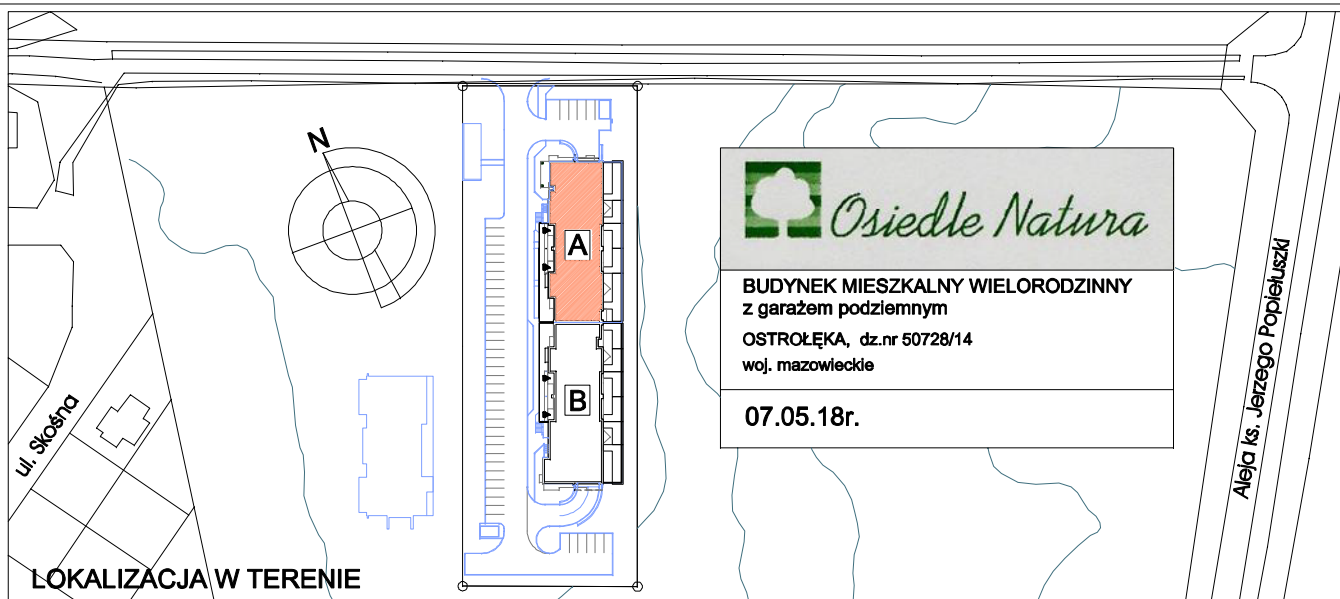

Lokal mieszkalny nr 1.01	Nr pom.	Nazwa pom.	n (m2)
pow. lokalu: 59,24 m2 + pow. tarasu nr 1.01.B=19,30 m2 Hpom.=310cm	1.01.1	Przedpokój	8,88
	1.01.2	Łazienka	5,48
	1.01.3	Kuchnia	10,23
	1.01.4	Pokój	20,35
	1.01.5	Pokój	14,30
	=		59,24

UWAGA:

- +wymiaru podano bez uwzględnienia gr. tynków (w stanie surowym)
- +powierzchnie uwzględniają grubości tynków (powierzchnia w stanie wykończonym)

LEGENDA:

ściany działowe
elementy stałe

BUDYNEK: A

RZUT: PARTER

TRONY Sp. z o.o.
07-410 Ostrołęka, Aleja Jana Pawła II 132A, lok. 1A

TYP: 2P

Lokal nr 1

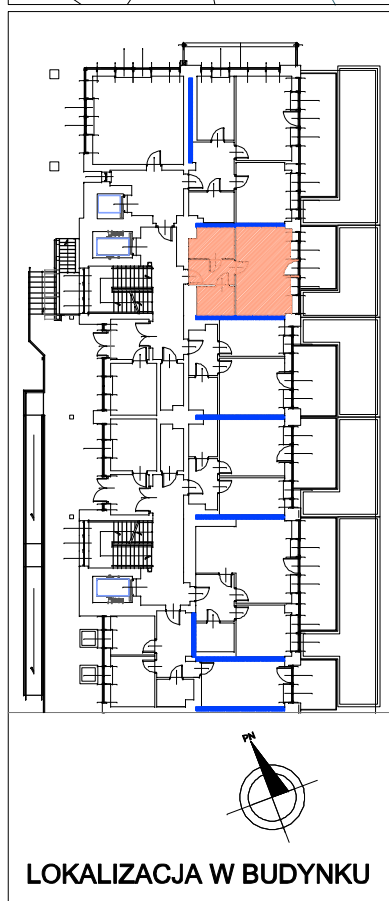
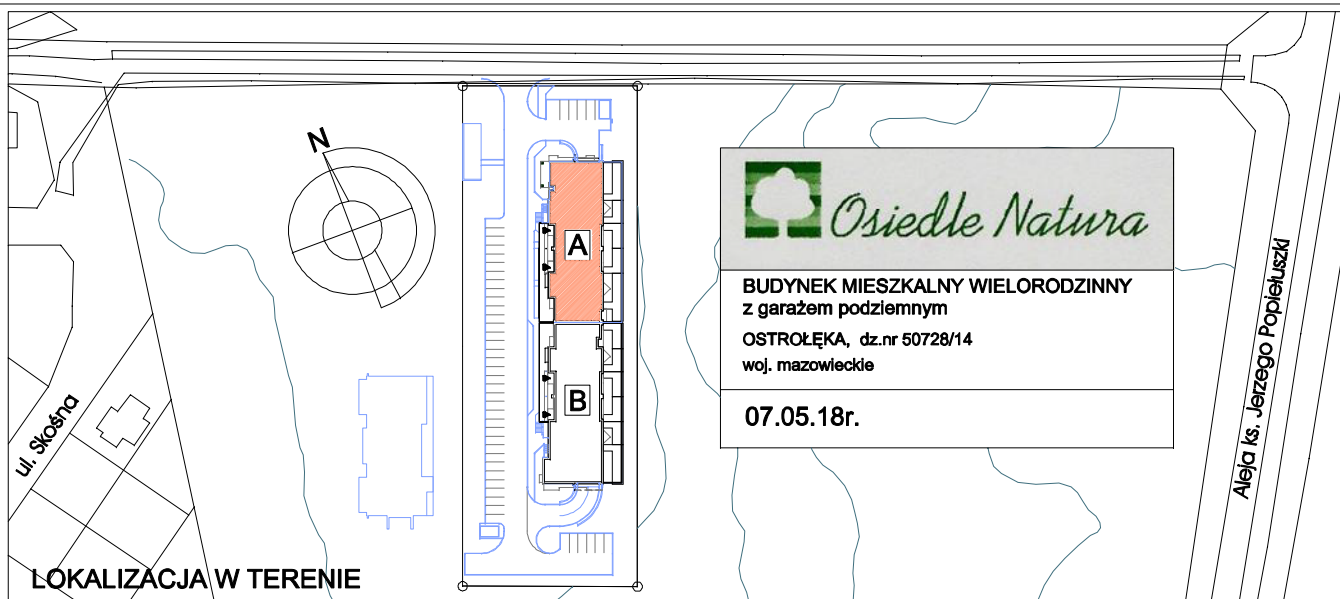

R E Z E R W A C J A

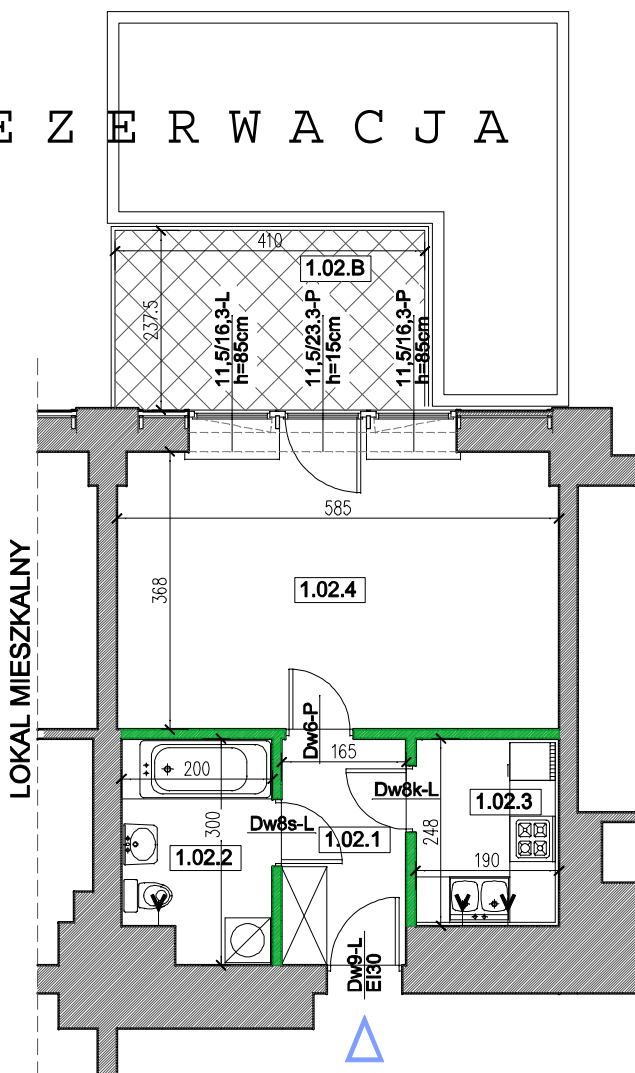

Lokal mieszkalny nr 1.02	Nr pom.	Nazwa pom.	n (m2)
pow. lokalu: 36,00 m2	1.02.1	Przedpokój	4,81
+ pow. tarasu	1.02.2	Łazienka	5,48
nr 1.02.B=9,70 m2	1.02.3	Kuchnia	4,58
Hpom.=310cm	1.02.4	Pokój	21,13
	=		36,00

UWAGA:
+wymiaru podano bez uwzględnienia gr. tynków
(w stanie surowym)
+powierzchnie uwzględniają grubości tynków
(powierzchnia w stanie wykończonym)

LEGENDA:

ściany działowe
elementy stałe

BUDYNEK: A

RZUT: PARTER

TRONY Sp. z o.o.
07-410 Ostrołęka, Aleja Jana Pawła II 132A, lok. 1A

TYP: 1P

Lokal nr 2

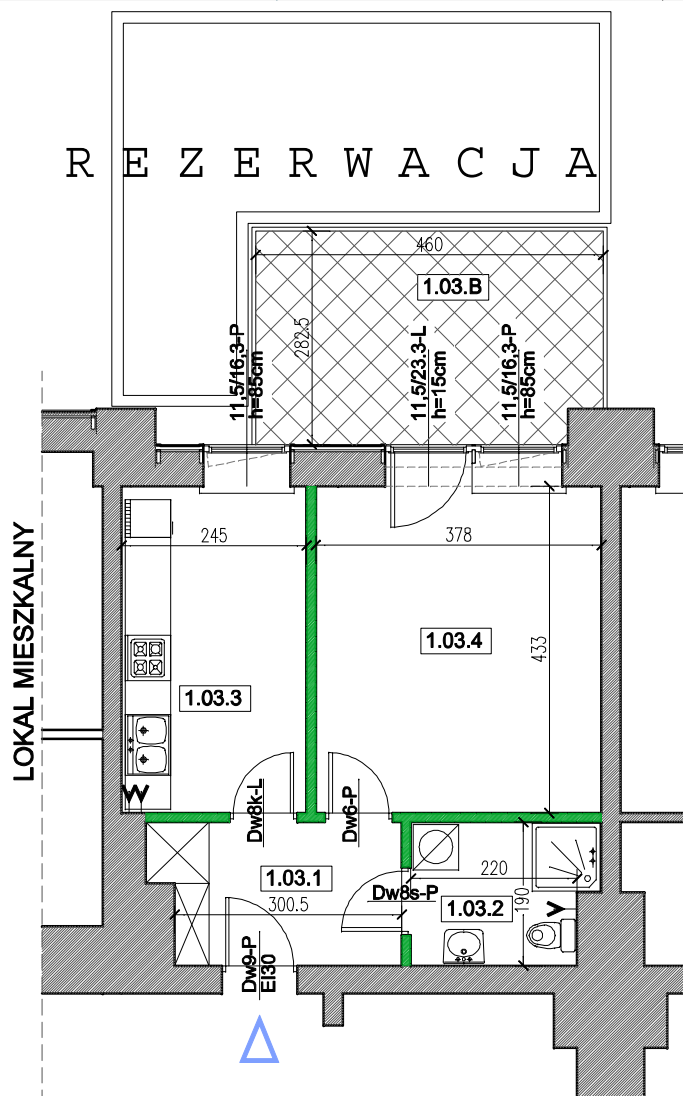
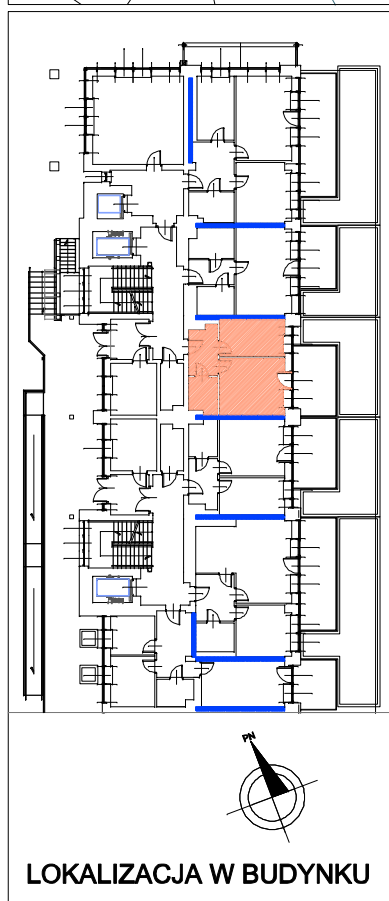
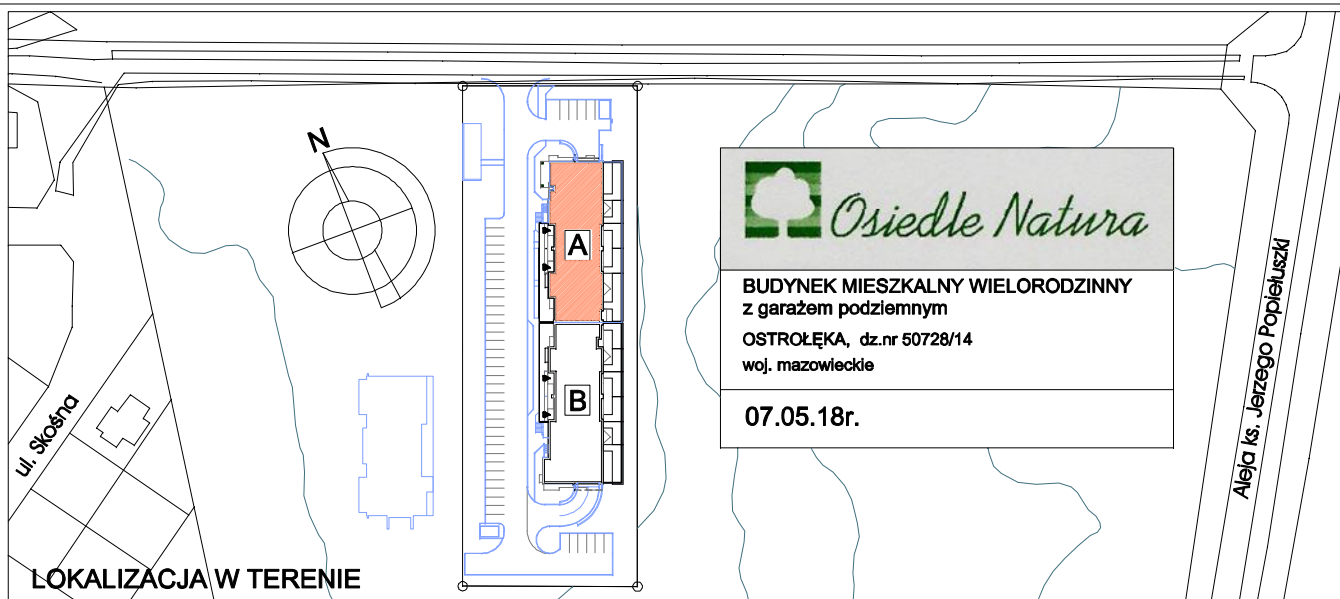

Lokal mieszkalny nr 1.03	Nr pom.	Nazwa pom.	n (m2)
pow. lokalu: 36,75 m2	1.03.1	Przedpokój	5,86
+ pow. tarasu	1.03.2	Łazienka	4,35
nr 1.03.B=12,80 m2	1.03.3	Kuchnia	10,41
	1.03.4	Pokój	16,13
Hpom.=310cm	=		36,75

UWAGA:

- +wymary podano bez uwzględnienia gr.tynków (w stanie surowym)
- +powierzchnie uwzględniają grubości tynków (powierzchnia w stanie wykończonym)

LEGENDA:

- ściany działowe
- elementy stałe

BUDYNEK: A

RZUT: PARTER

TRONY Sp. z o.o.
07-410 Ostrołęka, Aleja Jana Pawła II 132A, lok. 1A

TYP: 1P

Lokal nr 3

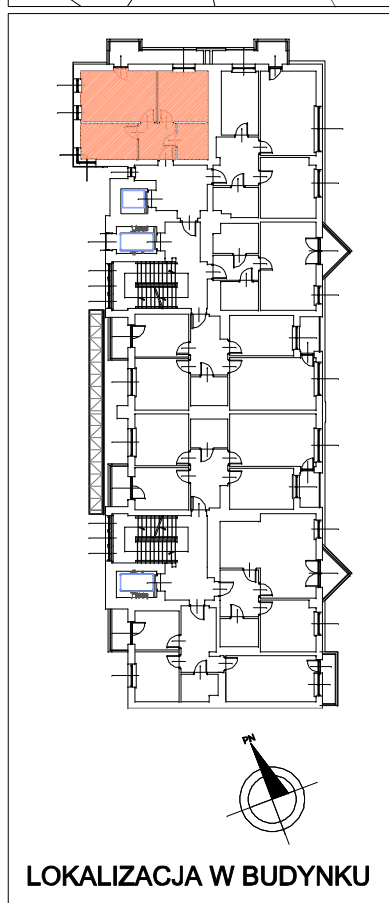
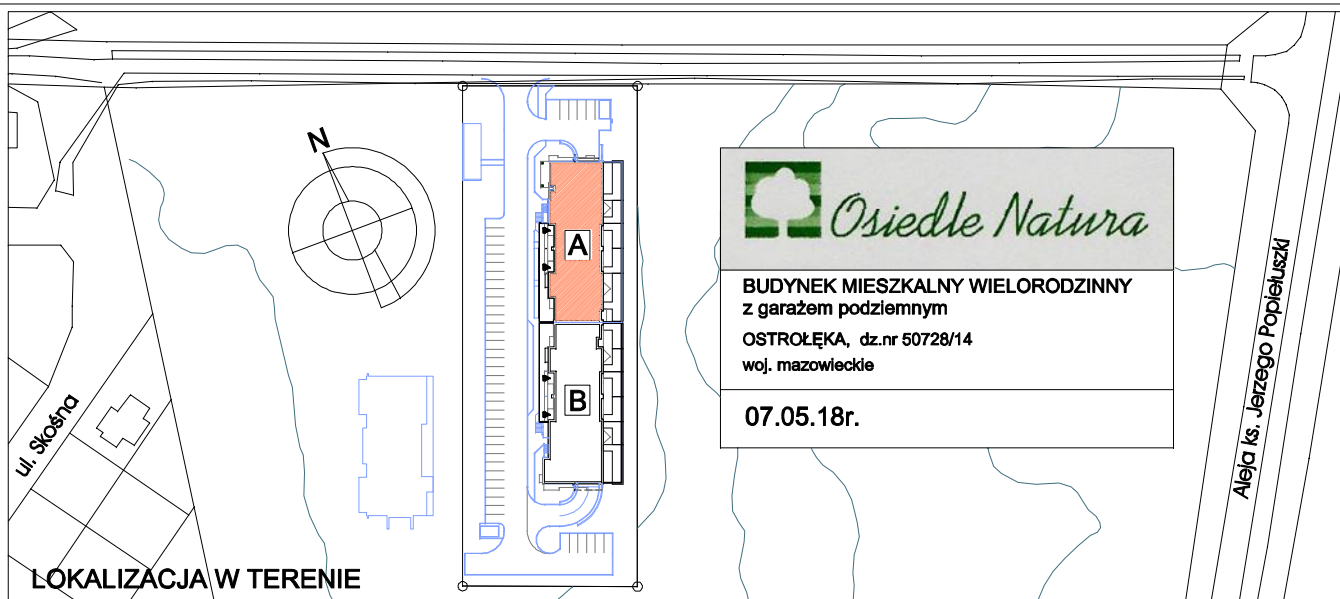

R E Z E R W A C J A

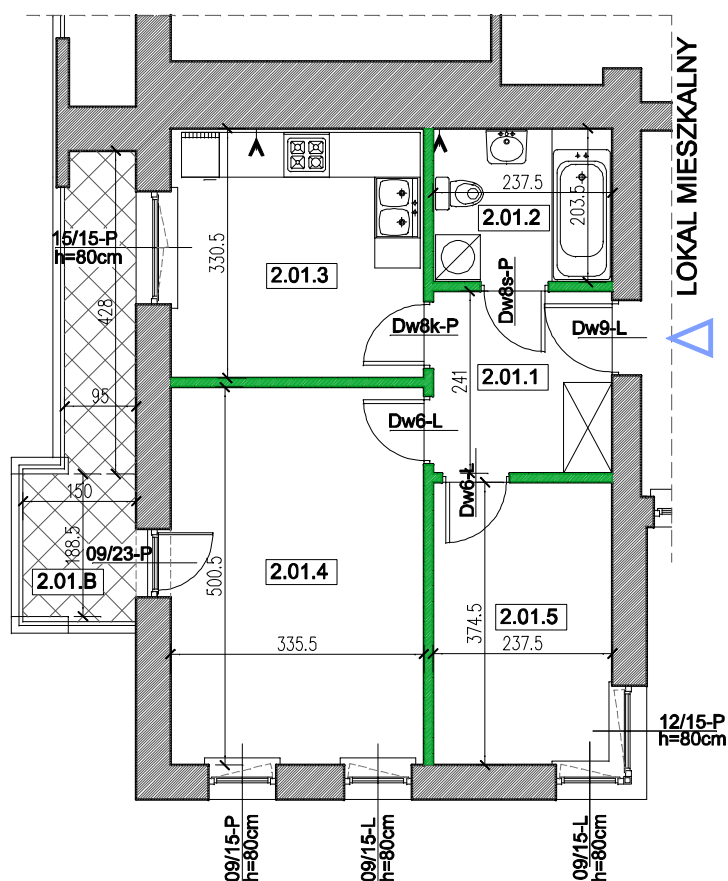

Lokal mieszkalny nr 2.01	Nr pom.	Nazwa pom.	n (m2)
pow. lokalu: 46,42 m2 + pow. balkonu nr 2.01.B=6,90 m2	2.01.1	Przedpokój	5,58
	2.01.2	Łazienka	4,70
	2.01.3	Kuchnia	10,89
	2.01.4	Pokój	16,54
	2.01.5	Pokój	8,71
Hpom.=260cm	=		46,42

UWAGA:

- *wymiary podano bez uwzględnienia gr.tynków (w stanie surowym)
- *powierzchnie uwzględniają grubości tynków (powierzchnia w stanie wykończonym)

LEGENDA:

- ściany działowe
- elementy stałe

BUDYNEK: A RZUT PIĘTRA: 1

TRONY Sp. z o.o.
07-410 Ostrołęka, Aleja Jana Pawła II 132A, lok. 1A

TYP: 2P

Lokal nr 4

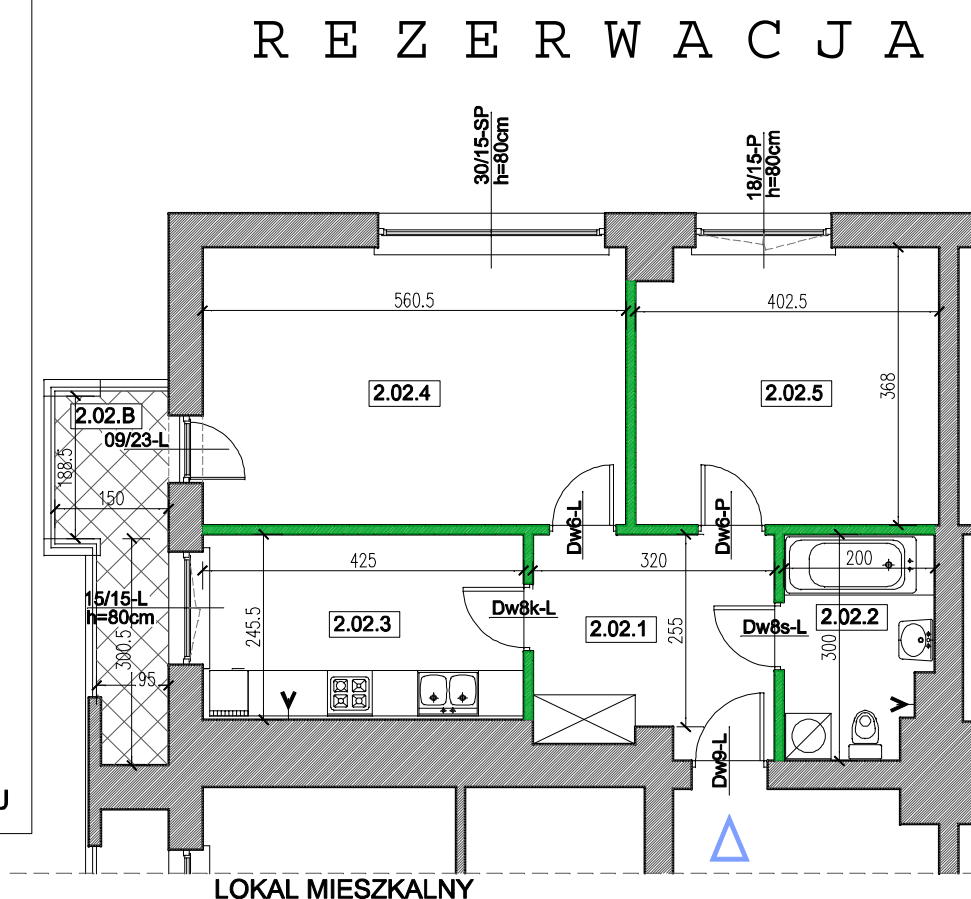
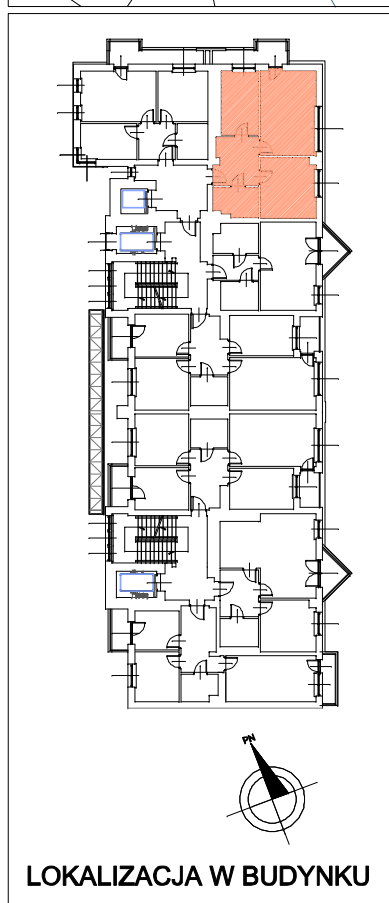
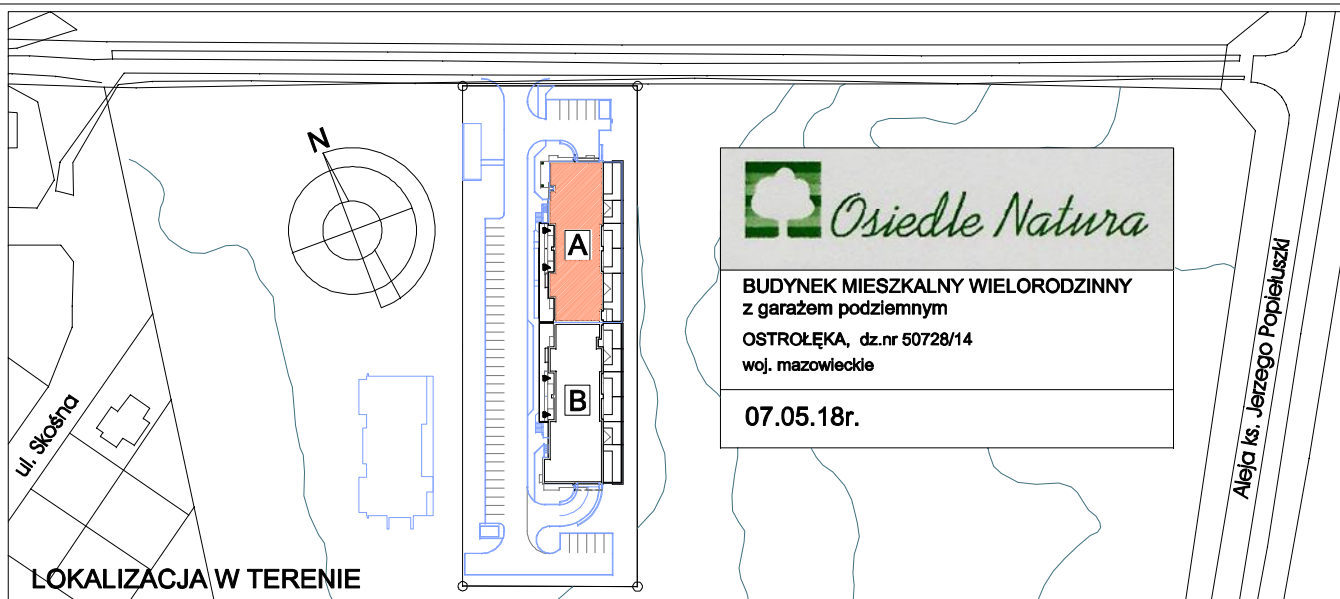

Lokal mieszkalny nr 2.02	Nr pom.	Nazwa pom.	n (m ²)
pow. lokalu: 59,25 m ²	2.02.1	Przedpokój	8,88
+ pow. balkonu	2.02.2	Łazienka	5,43
nr 2.02.B=5,70 m ²	2.02.3	Kuchnia	10,23
	2.02.4	Pokój	20,35
	2.02.5	Pokój	14,36
Hpom.=260cm	=		59,25

UWAGA:

- +wymiaru podano bez uwzględnienia gr.tynków (w stanie surowym)
- +powierzchnie uwzględniają grubości tynków (powierzchnia w stanie wykończonym)

LEGENDA:

ściany działowe
elementy stałe

BUDYNEK: A

RZUT PIĘTRA: 1

TRONY Sp. z o.o.
07-410 Ostrołęka, Aleja Jana Pawła II 132A, lok. 1A

TYP: 2P

Lokal nr 5

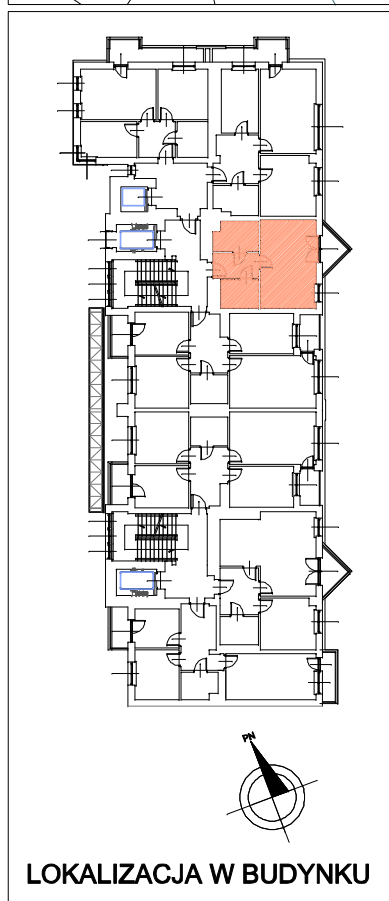
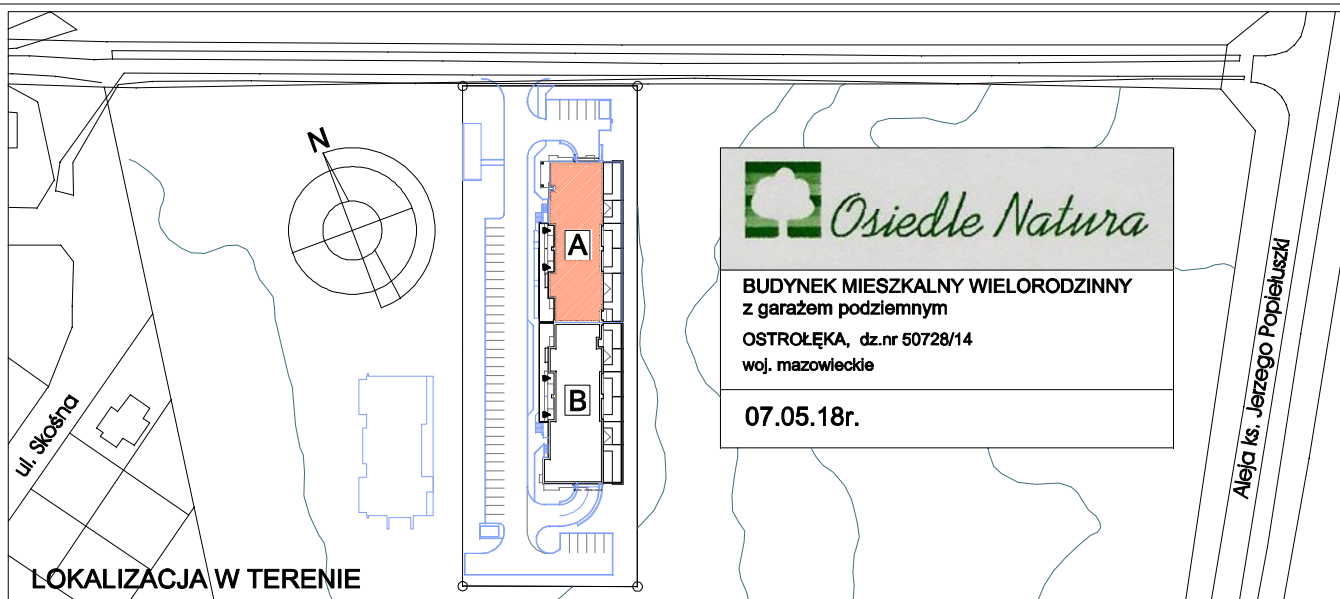

R E Z E R W A C J A

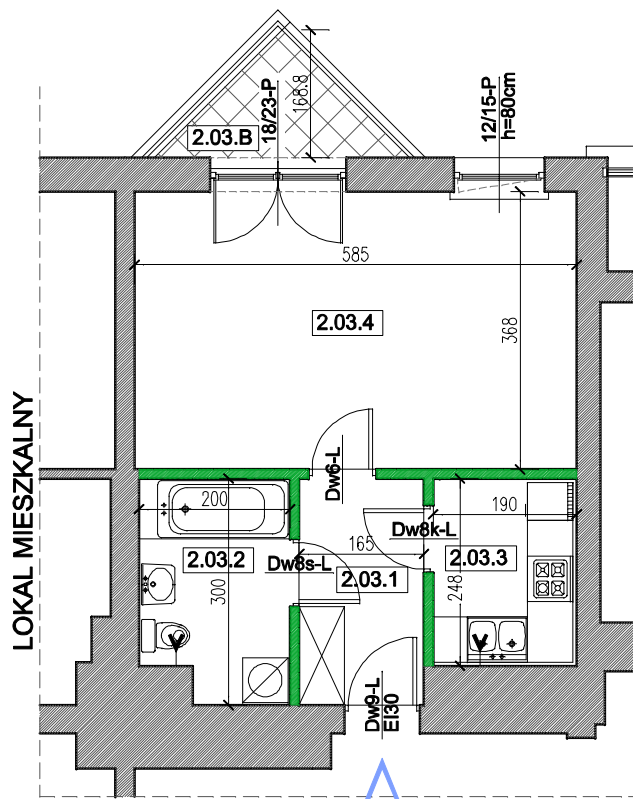

Lokal mieszkalny nr 2.03	Nr pom.	Nazwa pom.	n (m ²)
pow. lokalu: 36,11 m ² + pow. balkonu nr 2.03.B=2,85 m ² Hpom.=260cm	2.03.1	Przedpokój	4,81
	2.03.2	Łazienka	5,48
	2.03.3	Kuchnia	4,58
	2.03.4	Pokój	21,24
=			36,11

UWAGA:

- *wymiary podano bez uwzględnienia gr.tynków (w stanie surowym)
- *powierzchnie uwzględniają grubości tynków (powierzchnia w stanie wykończonym)

LEGENDA:

- ściany działowe
- elementy stałe

BUDYNEK: A

RZUT PIĘTRA: 1

TRONY Sp. z o.o.
07-410 Ostrołęka, Aleja Jana Pawła II 132A, lok. 1A

TYP: 1P

Lokal nr 6

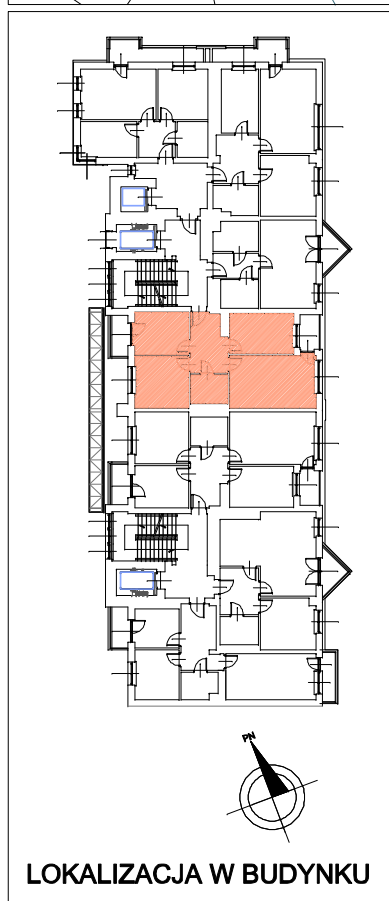
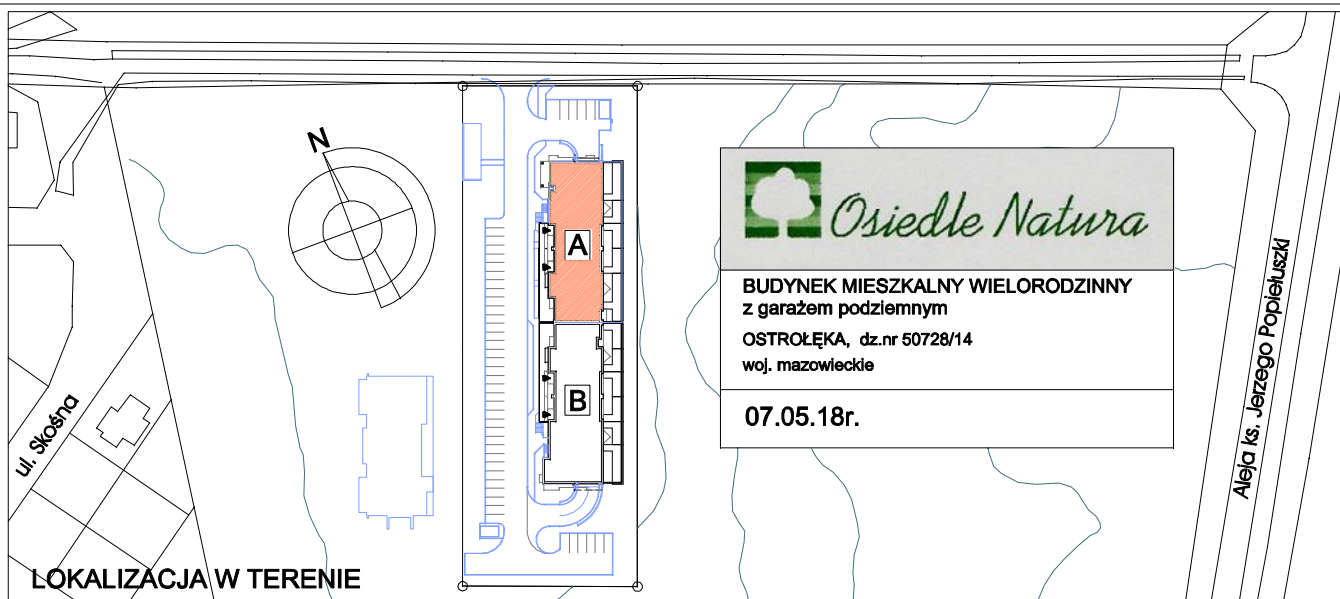

Lokal mieszkalny nr 2.04	Nr pom.	Nazwa pom.	n (m2)
pow. lokalu: 65,89 m2	2.04.1	Przedpokój	8,74
+ pow. balkonu	2.04.2	Łazienka	4,54
nr 2.04.B1=2,90 m2	2.04.3	Kuchnia	11,20
nr 2.04.B2=2,90 m2	2.04.4	Pokój	19,60
	2.04.5	Pokój	11,98
	2.04.6	Pokój	9,83
Hpom.=260cm	=		65,89

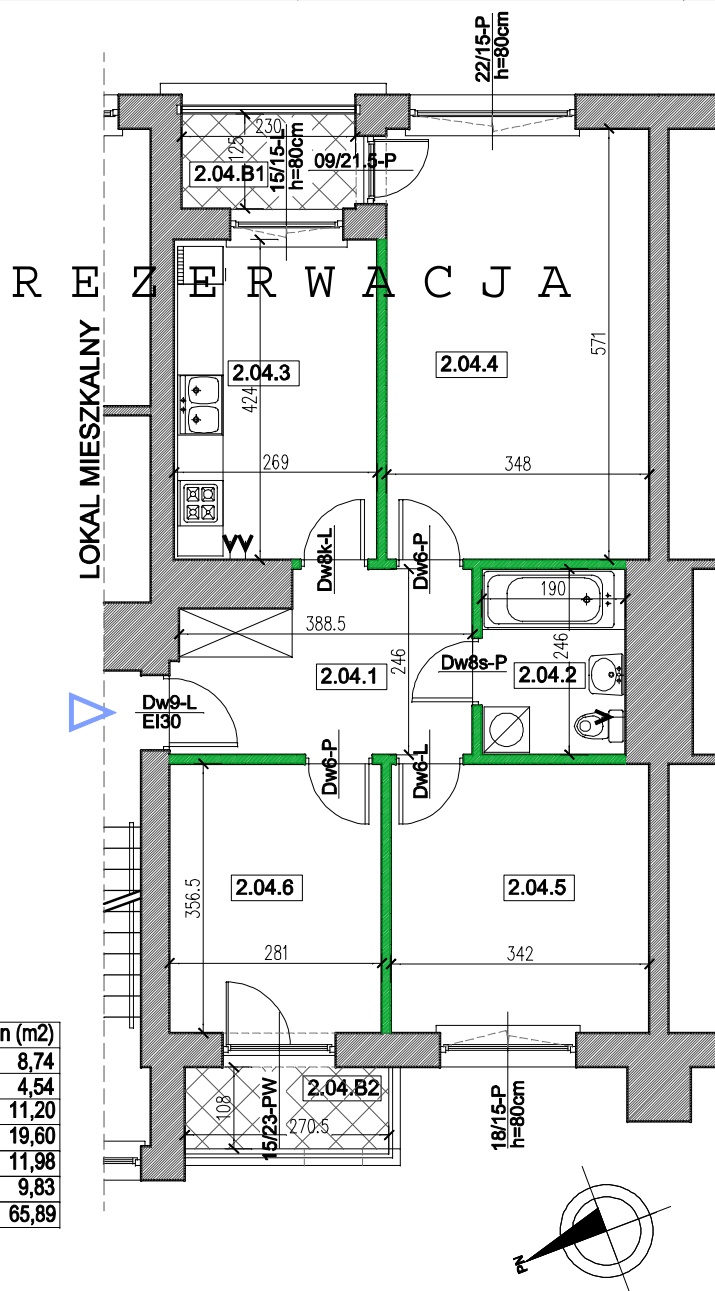

UWAGA:

+wymiaru podano bez uwzględnienia gr. tynków
(w stanie surowym)

+powierzchnie uwzględniają grubości tynków
(powierzchnia w stanie wykończonym)

LEGENDA:

ściany działowe

elementy stałe

BUDYNEK: A

RZUT PIĘTRA: 1

TRONY Sp. z o.o.
07-410 Ostrołęka, Aleja Jana Pawła II 132A, lok. 1A

TYP: 3P

Lokal nr 7

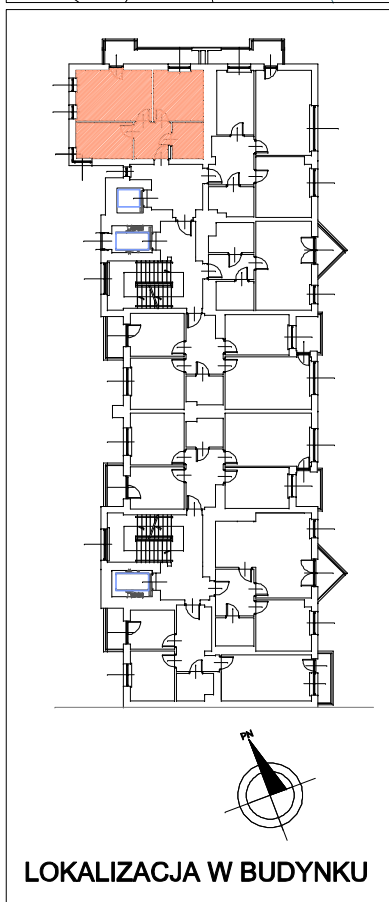

LOKAL MIESZKALNY

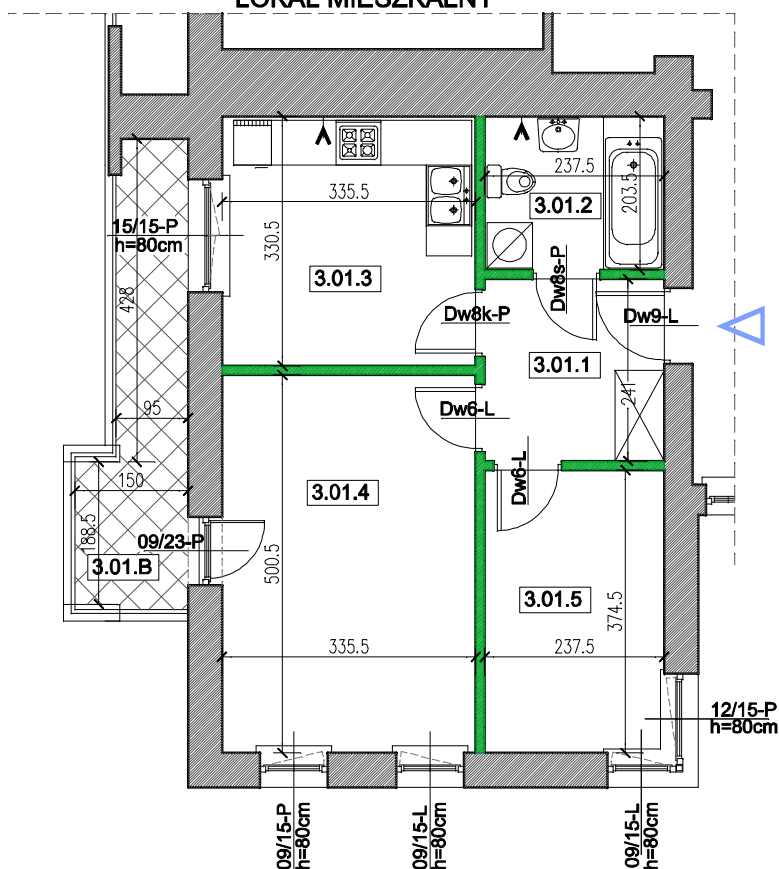

Lokal mieszkalny nr 3.01	Nr pom.	Nazwa pom.	n (m2)
pow. lokalu: 46,42 m2 + pow. balkonu nr 3.01.B=6,90 m2	3.01.1	Przedpokój	5,58
	3.01.2	Łazienka	4,70
	3.01.3	Kuchnia	10,89
	3.01.4	Pokój	16,54
	3.01.5	Pokój	8,71
Hpom.=260cm	=		46,42

UWAGA:

- +wymiaru podano bez uwzględnienia gr.tynków (w stanie surowym)
- +powierzchnie uwzględniają grubości tynków (powierzchnia w stanie wykończonym)

LEGENDA:

 ściany działowe
 elementy stałe

RZUT PIĘTRA: 2

Lokal nr 8

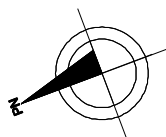
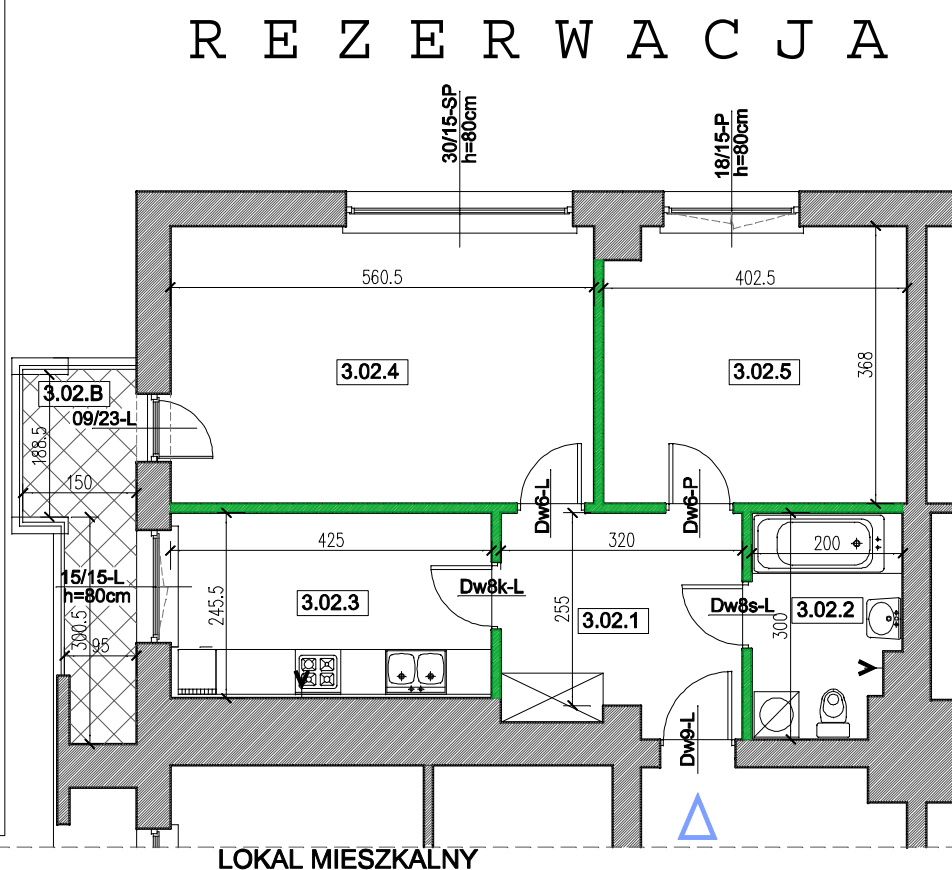
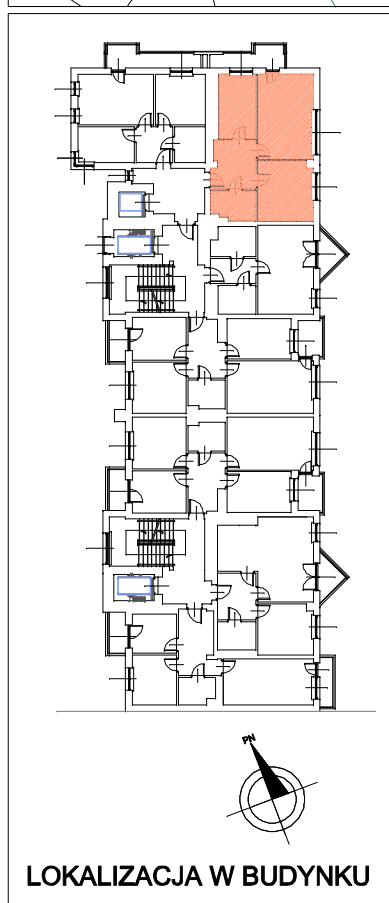
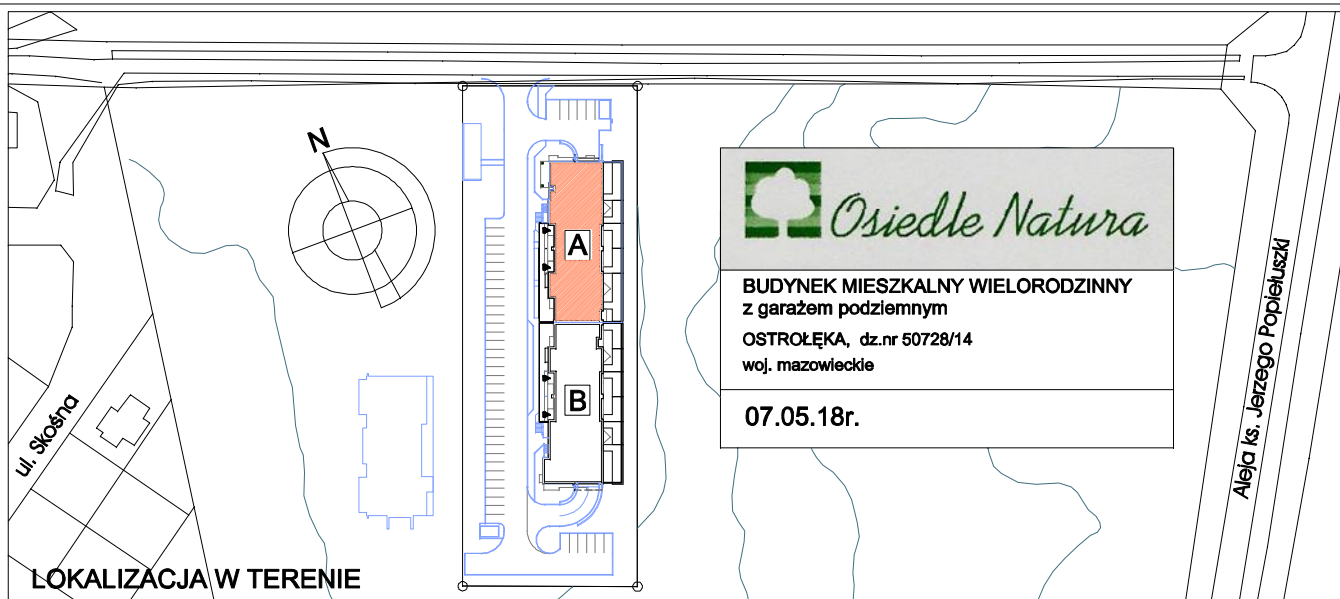

Lokal mieszkalny nr 3.02	Nr pom.	Nazwa pom.	n (m ²)
pow. lokalu: 59,25 m ²	3.02.1	Przedpokój	8,88
+ pow. balkonu	3.02.2	Łazienka	5,43
nr 3.02.B=5,70 m ²	3.02.3	Kuchnia	10,23
	3.02.4	Pokój	20,35
	3.02.5	Pokój	14,36
Hpom.=260cm	=		59,25

UWAGA:

- +wymiaru podano bez uwzględnienia gr.tynków (w stanie surowym)
- +powierzchnie uwzględniają grubości tynków (powierzchnia w stanie wykończonym)

LEGENDA:

ściany działowe
elementy stałe

BUDYNEK: A

RZUT PIĘTRA: 2

TRONY Sp. z o.o.
07-410 Ostrołęka, Aleja Jana Pawła II 132A, lok. 1A

TYP: 2P

Lokal nr 9

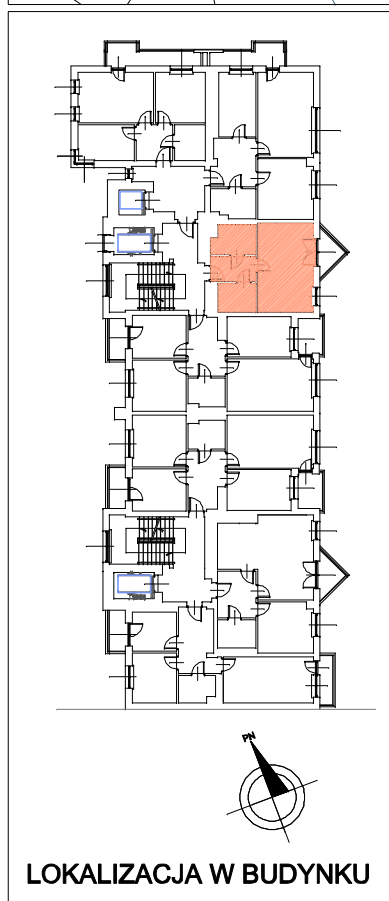
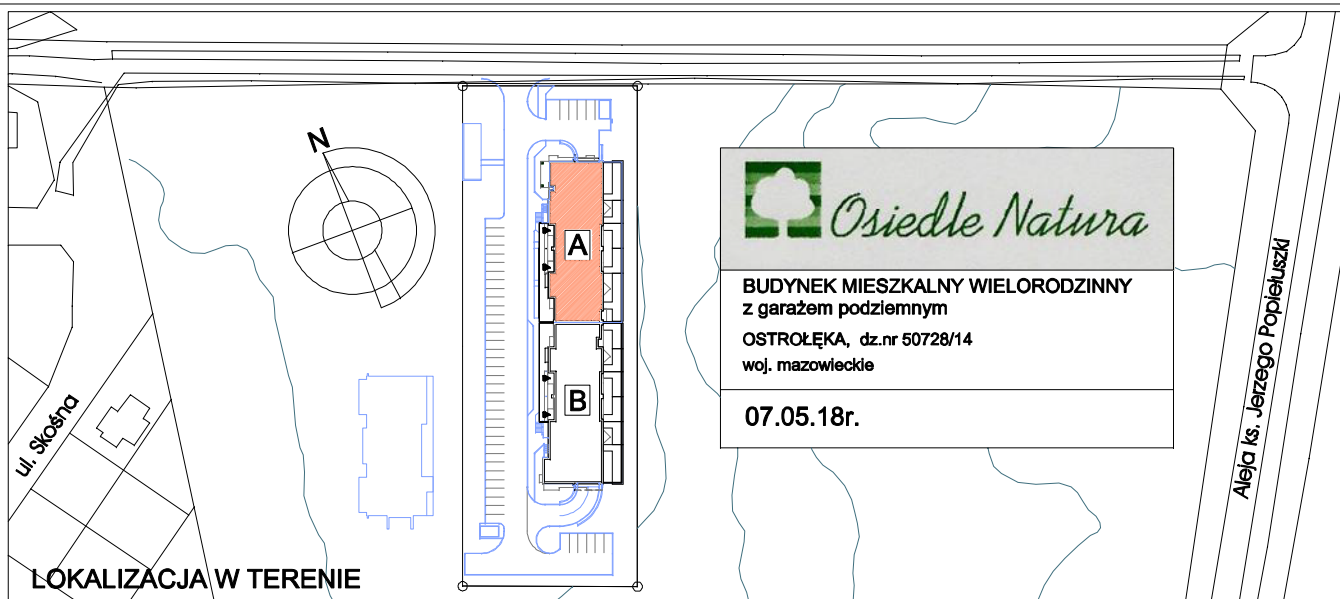

R E Z E R W A C J A

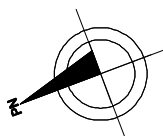
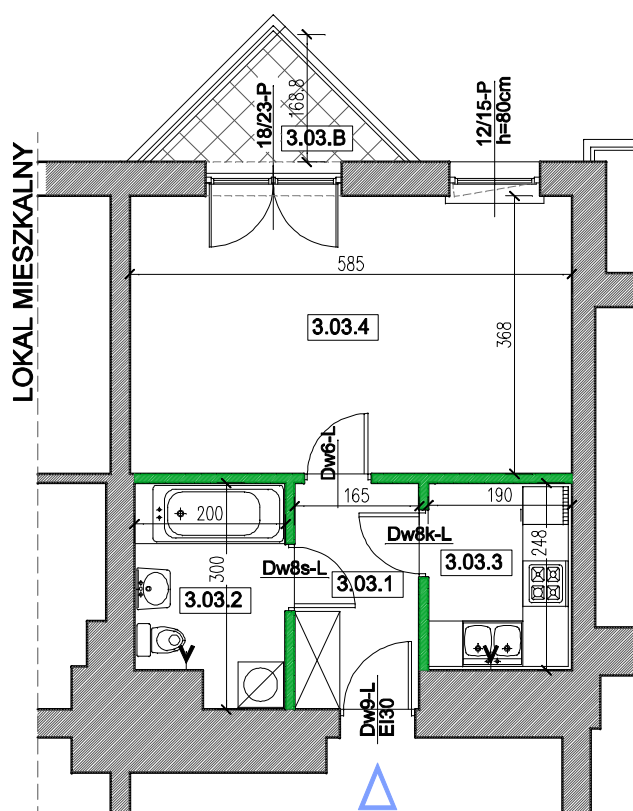

Lokal mieszkalny nr 3.03	Nr pom.	Nazwa pom.	n (m2)
pow. lokalu: 36,00 m2	3.03.1	Przedpokój	4,81
+ pow. balkonu	3.03.2	Łazienka	5,37
nr 3.03.B=2,85 m2	3.03.3	Kuchnia	4,58
	3.03.4	Pokój	21,24
Hpom.=260cm	=		36,00

UWAGA:

- +wymiaru podano bez uwzględnienia gr. tynków (w stanie surowym)
- +powierzchnie uwzględniają grubości tynków (powierzchnia w stanie wykończonym)

LEGENDA:

ściany działowe

elementy stałe

BUDYNEK: A

RZUT PIĘTRA: 2

TRONY Sp. z o.o.
07-410 Ostrołęka, Aleja Jana Pawła II 132A, lok. 1A

TYP: 1P

Lokal nr 10

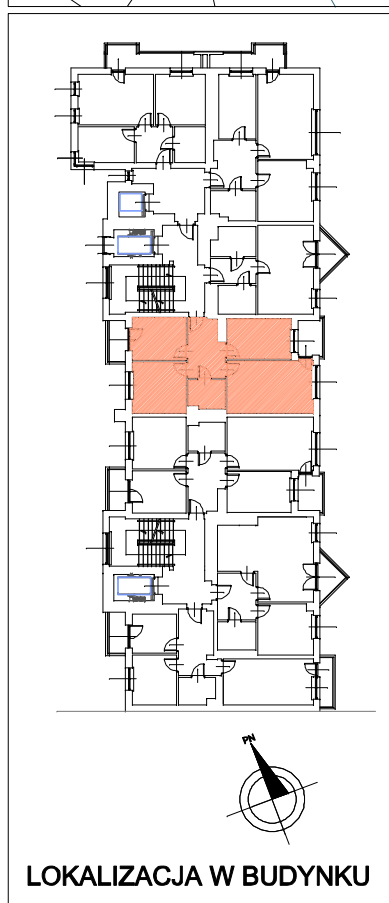
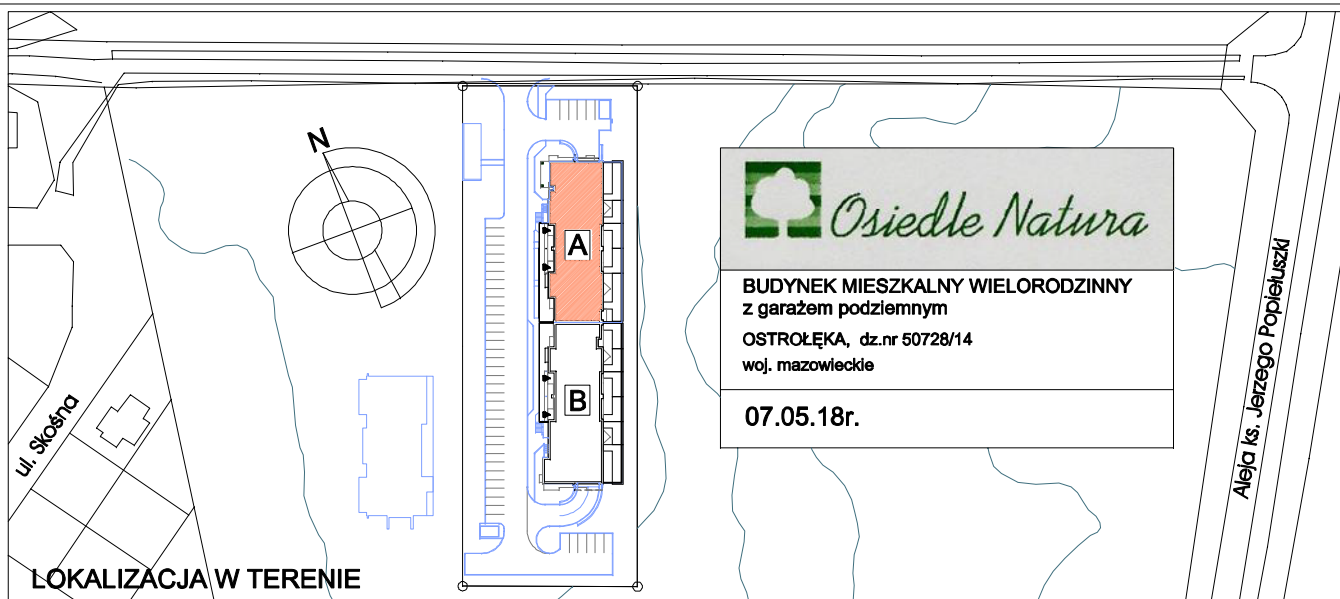

Lokal mieszkalny nr 3.04	Nr pom.	Nazwa pom.	n (m ²)
pow. lokalu: 65,75 m ²	3.04.1	Przedpokój	8,74
+ pow. balkonu	3.04.2	Łazienka	4,40
nr 3.04.B1=3,60 m ²	3.04.3	Kuchnia	11,20
nr 3.04.B2=2,90 m ²	3.04.4	Pokój	19,60
	3.04.5	Pokój	11,98
	3.04.6	Pokój	9,83
Hpom.=260cm	=		65,75

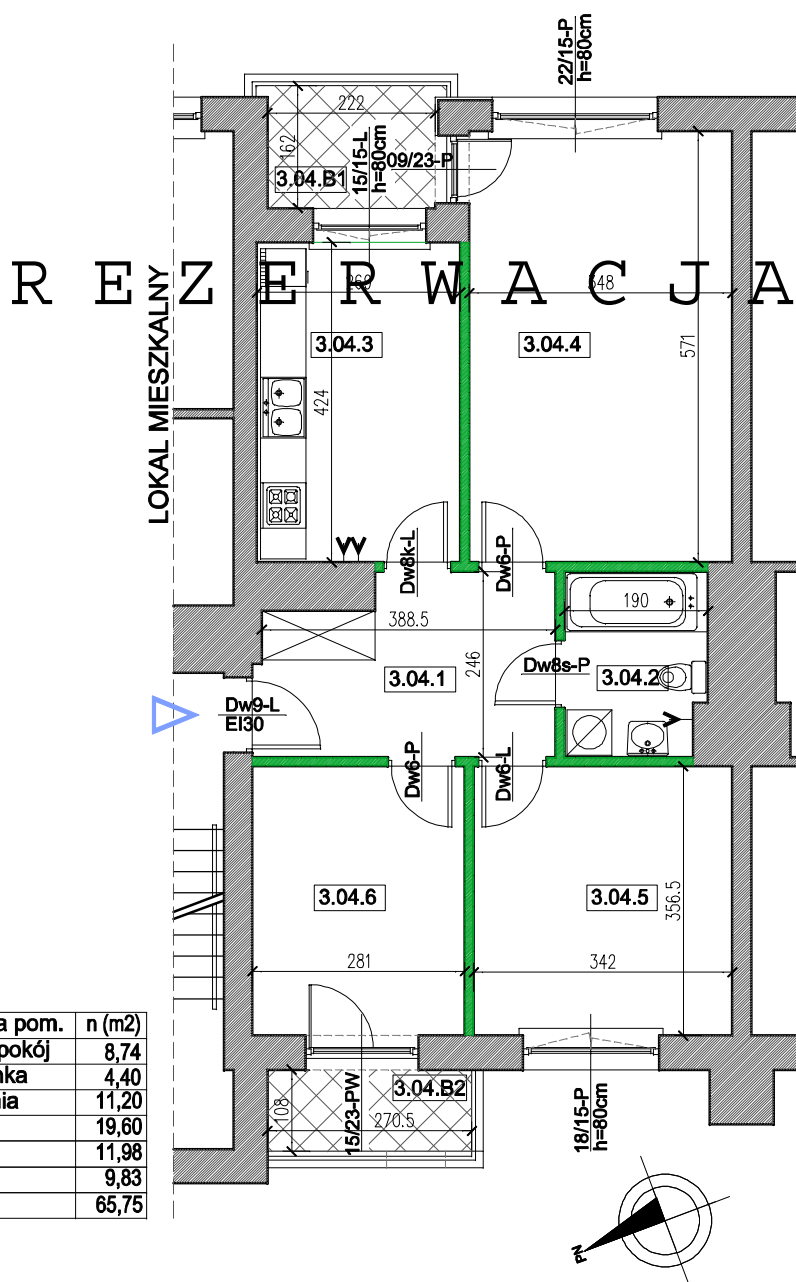

UWAGA: +wymiaru podano bez uwzględnienia gr.tynków (w stanie surowym)
+powierzchnie uwzględniają grubości tynków (powierzchnia w stanie wykończonym)

LEGENDA: — ściany działowe
— elementy stałe

BUDYNEK: A RZUT PIĘTRA: 2

TRONY Sp. z o.o.
07-410 Ostrołęka, Aleja Jana Pawła II 132A, lok. 1A

TYP: 3P

Lokal nr 11

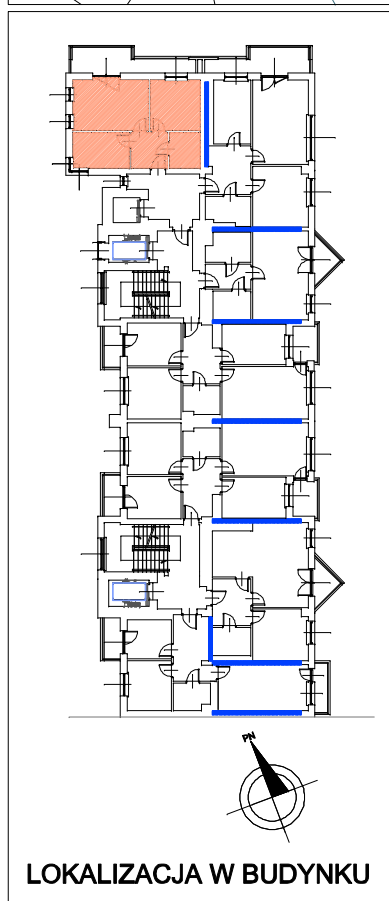
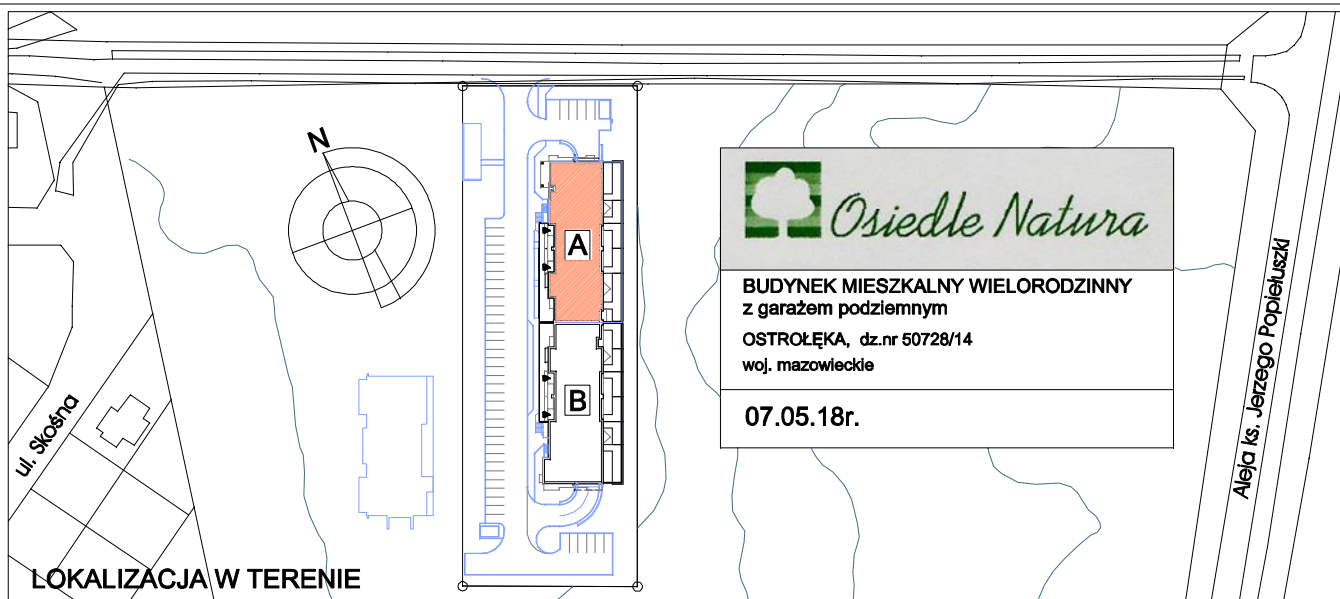

R E Z E R W A C J A

LOKAL MIESZKALNY

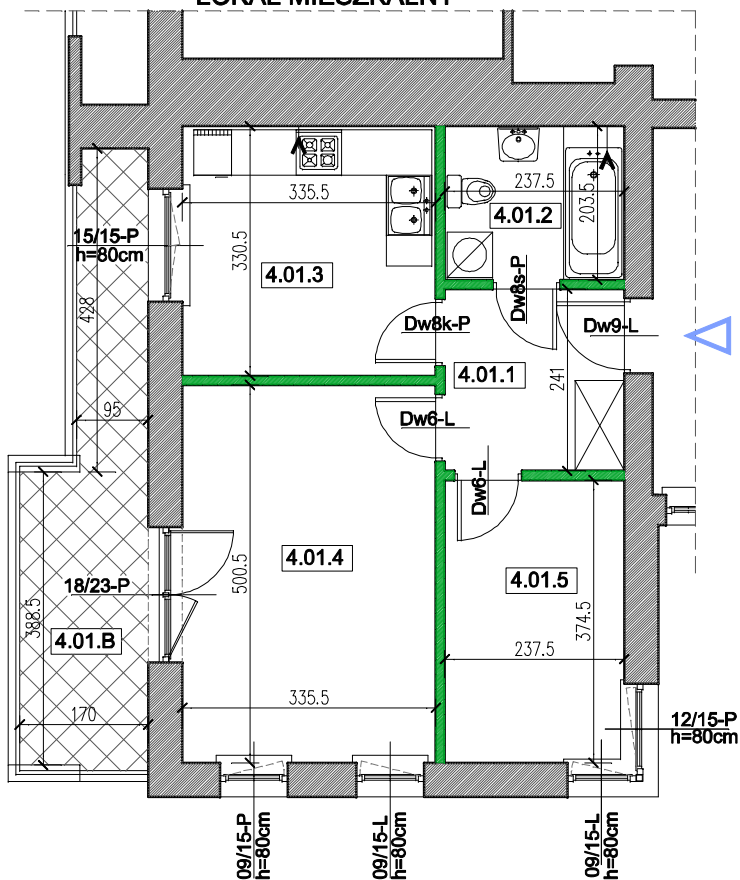

Lokal mieszkalny nr 4.01	Nr pom.	Nazwa pom.	n (m ²)
pow. lokalu: 46,42 m ²	4.01.1	Przedpokój	5,58
+ pow. balkonu	4.01.2	Łazienka	4,70
nr 4.01.B=10,70 m ²	4.01.3	Kuchnia	10,89
	4.01.4	Pokój	16,54
	4.01.5	Pokój	8,71
	=		46,42
Hpom.=260cm			

UWAGA:

- *wymiary podano bez uwzględnienia gr. tynków (w stanie surowym)
- *powierzchnie uwzględniają grubości tynków (powierzchnia w stanie wykończonym)

LEGENDA:

ściany działowe
elementy stałe

BUDYNEK: A

RZUT PIĘTRA: 3

TRONY Sp. z o.o.
07-410 Ostrołęka, Aleja Jana Pawła II 132A, lok. 1A

TYP: 2P

Lokal nr 12

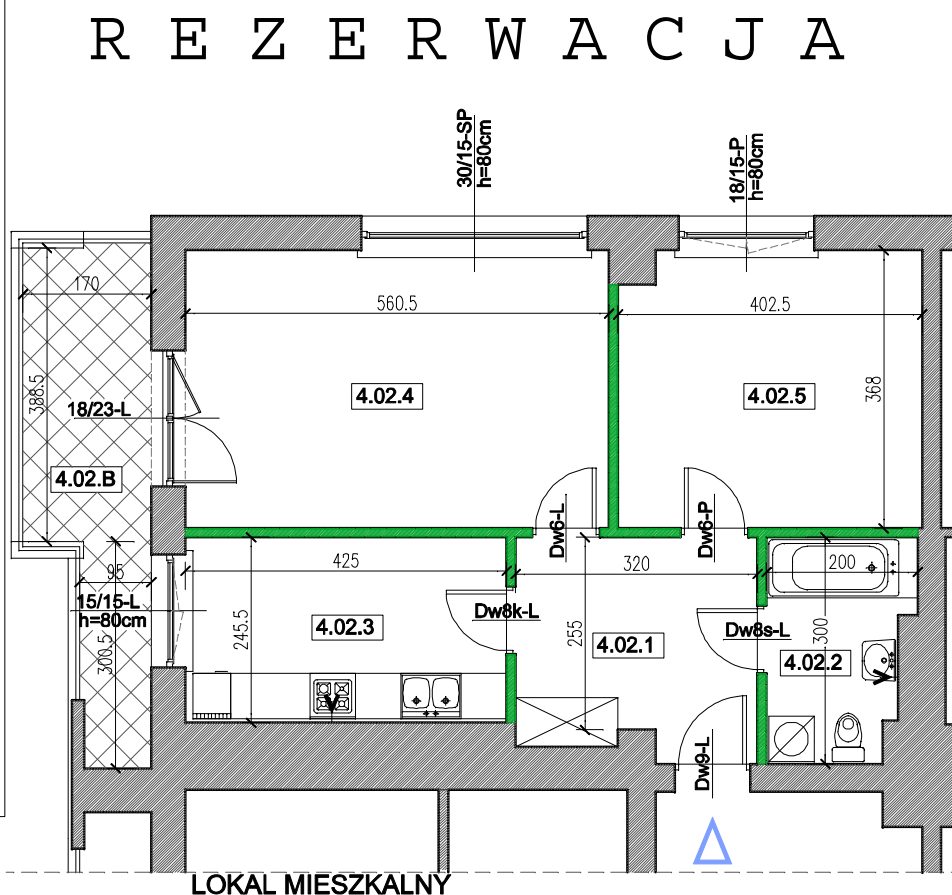
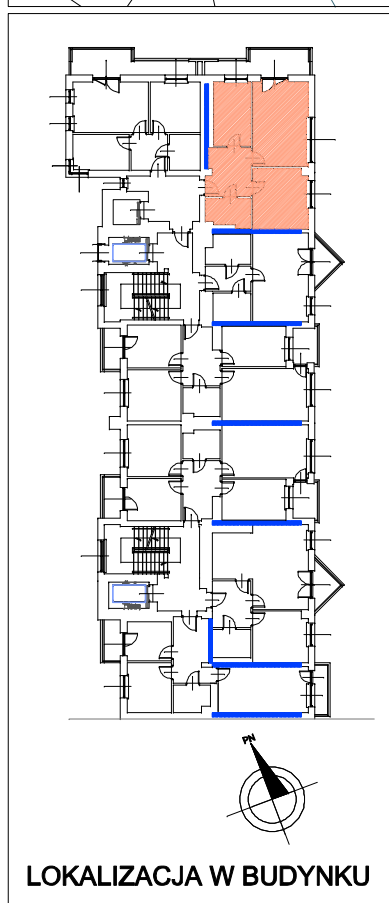
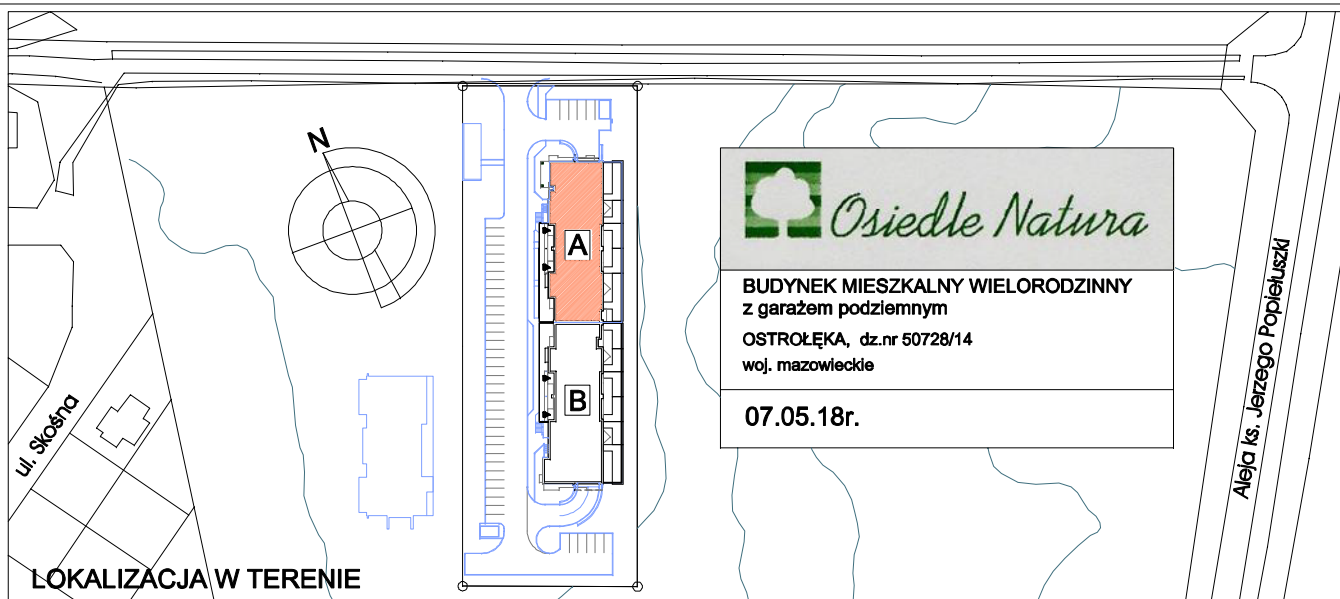

Lokal mieszkalny nr 4.02	Nr pom.	Nazwa pom.	n (m2)
pow. lokalu: 59,04 m2	4.02.1	Przedpokój	8,88
+ pow. balkonu	4.02.2	Łazienka	5,22
nr 4.02.B=9,50 m2	4.02.3	Kuchnia	10,23
	4.02.4	Pokój	20,35
	4.02.5	Pokój	14,36
	=		59,04
Hpom.=260cm			

UWAGA:

- +wymiaru podano bez uwzględnienia gr.tynków (w stanie surowym)
- +powierzchnie uwzględniają grubości tynków (powierzchnia w stanie wykończonym)

LEGENDA:

- ściany działowe
- elementy stałe

BUDYNEK: A RZUT PIĘTRA: 3

TYP: 2P

Lokal nr 13

TRONY Sp. z o.o.
07-410 Ostrołęka, Aleja Jana Pawła II 132A, lok. 1A

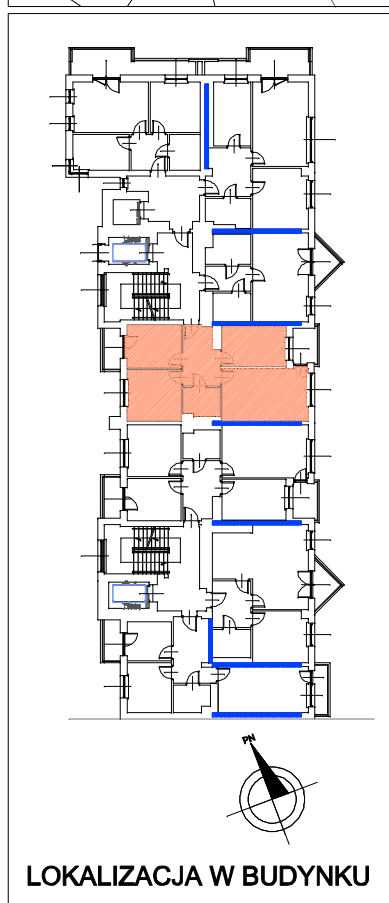
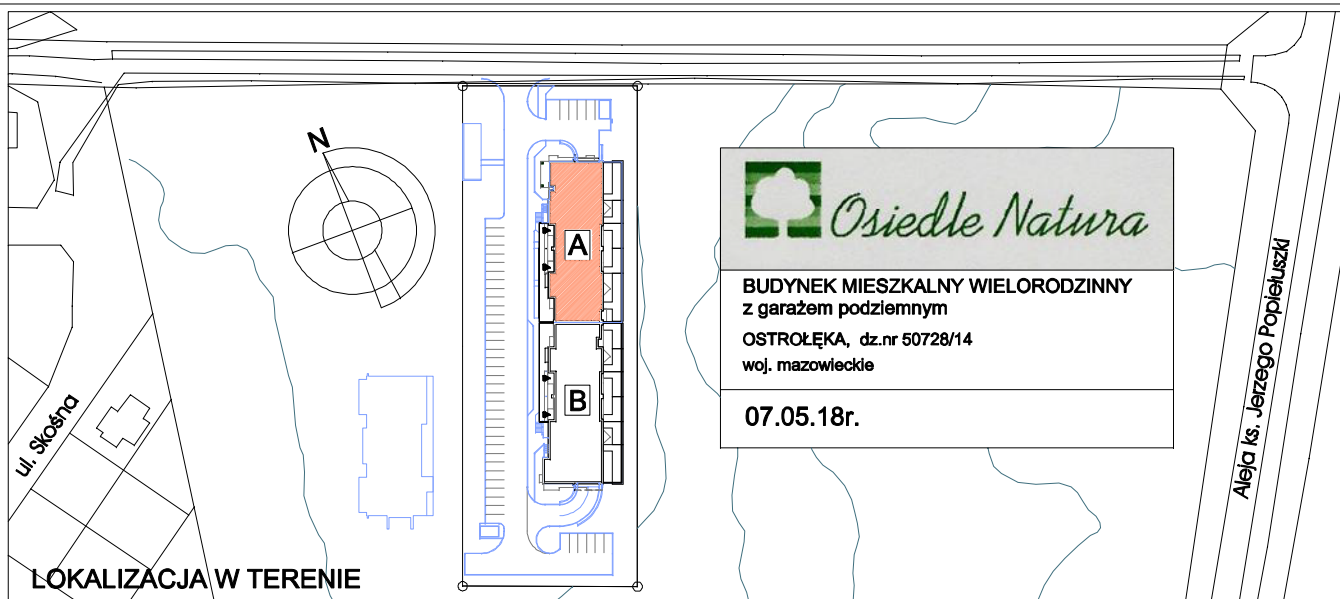

Lokal mieszkalny nr 4.04	Nr pom.	Nazwa pom.	n (m ²)
pow. lokalu: 65,75 m ²	4.04.1	Przedpokój	8,74
+ pow. balkonu	4.04.2	Łazienka	4,40
nr 4.04.B1=3,60 m ²	4.04.3	Kuchnia	11,20
nr 4.04.B2=2,90 m ²	4.04.4	Pokój	19,60
	4.04.5	Pokój	11,98
	4.04.6	Pokój	9,83
Hpom.=260cm	=		65,75

R E Z E R W A C J A

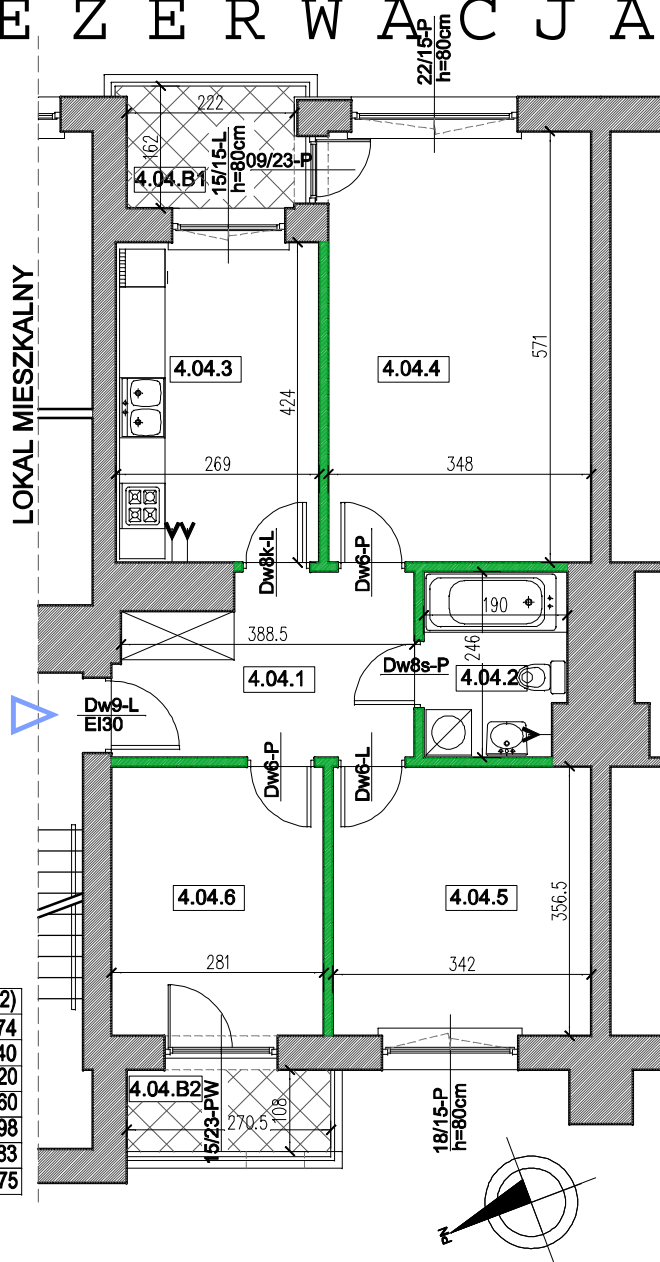

UWAGA:

- *wymiary podano bez uwzględnienia gr.tynków (w stanie surowym)
- *powierzchnie uwzględniają grubości tynków (powierzchnia w stanie wykończonym)

LEGENDA:

ściany działowe

elementy stałe

BUDYNEK: A

RZUT PIĘTRA: 3

TRONY Sp. z o.o.
07-410 Ostrołęka, Aleja Jana Pawła II 132A, lok. 1A

TYP: 3P

Lokal nr 15

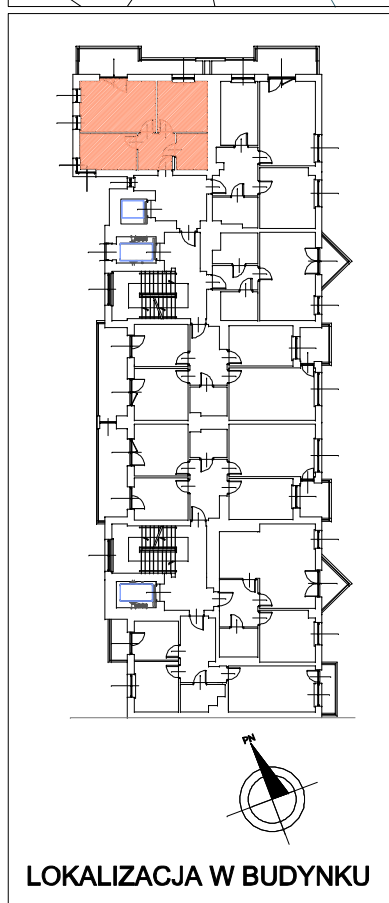
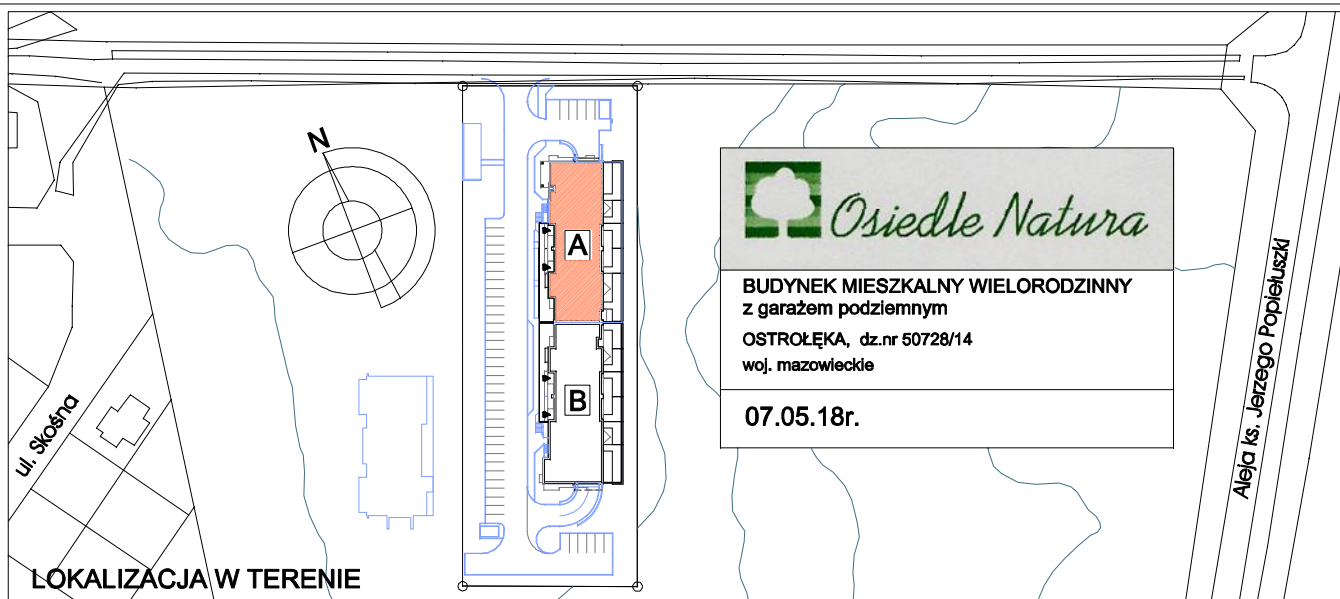

R E Z E R W A C J A

LOKAL MIESZKALNY

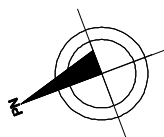
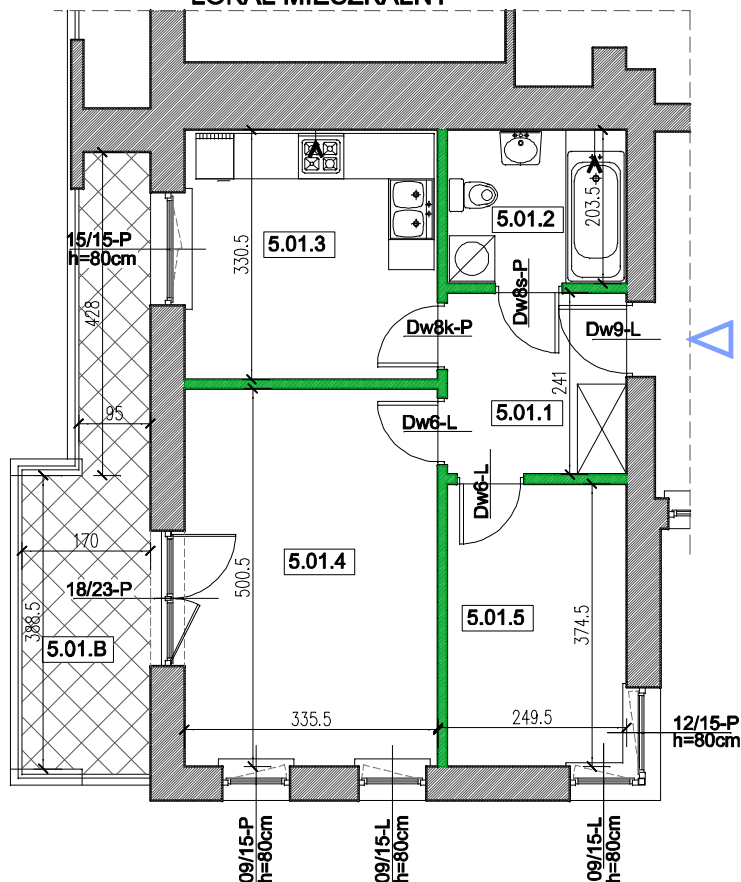

Lokal mieszkalny nr 5.01	Nr pom.	Nazwa pom.	n (m2)
pow. lokalu: 46,42 m2 + pow. balkonu nr 5.01.B=10,70 m2	5.01.1	Przedpokój	5,58
	5.01.2	Łazienka	4,70
	5.01.3	Kuchnia	10,89
	5.01.4	Pokój	16,54
	5.01.5	Pokój	8,71
Hpom.=260cm	=		46,42

UWAGA:
+wymary podano bez uwzględnienia gr.tynków
(w stanie surowym)
+powierzchnie uwzględniają grubości tynków
(powierzchnia w stanie wykończonym)

LEGENDA:

ściany działowe
elementy stałe

BUDYNEK: A

RZUT PIĘTRA: 4

TRONY Sp. z o.o.
07-410 Ostrołęka, Aleja Jana Pawła II 132A, lok. 1A

TYP: 2P

Lokal nr 16

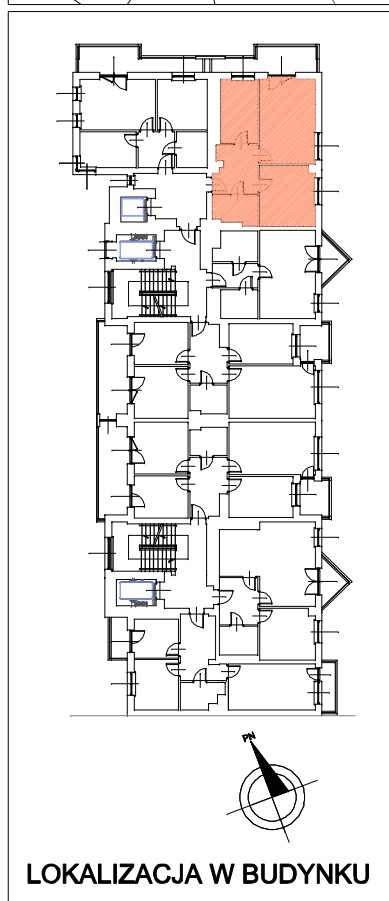
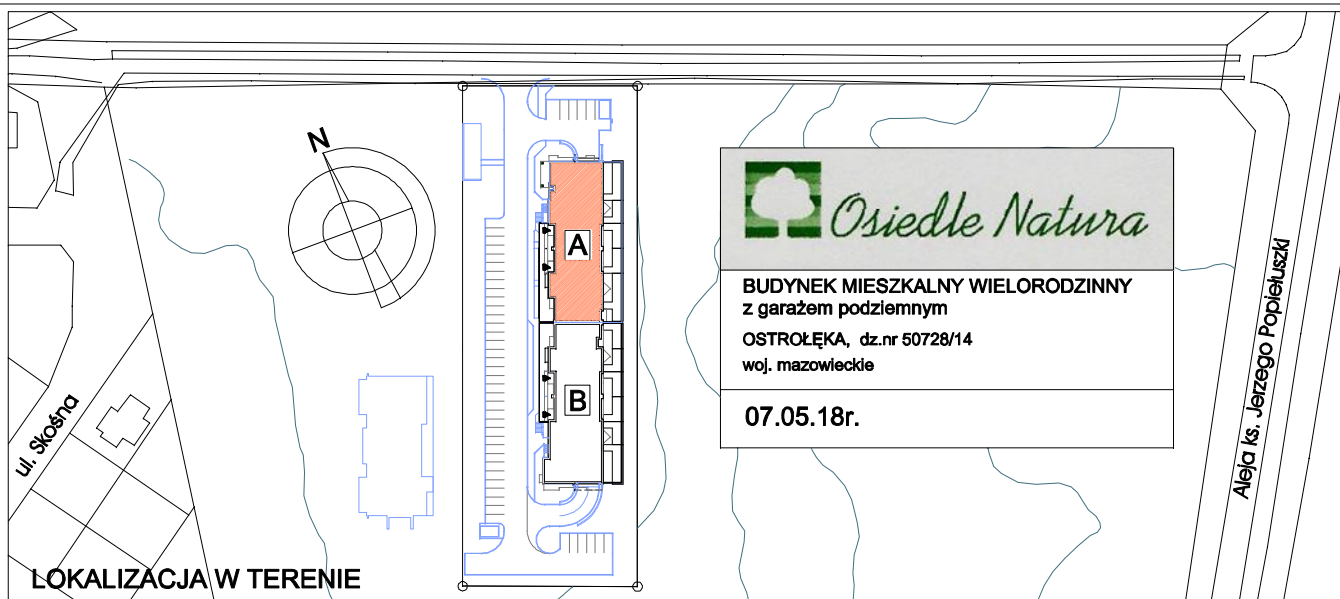

R E Z E R W A C J A

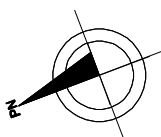
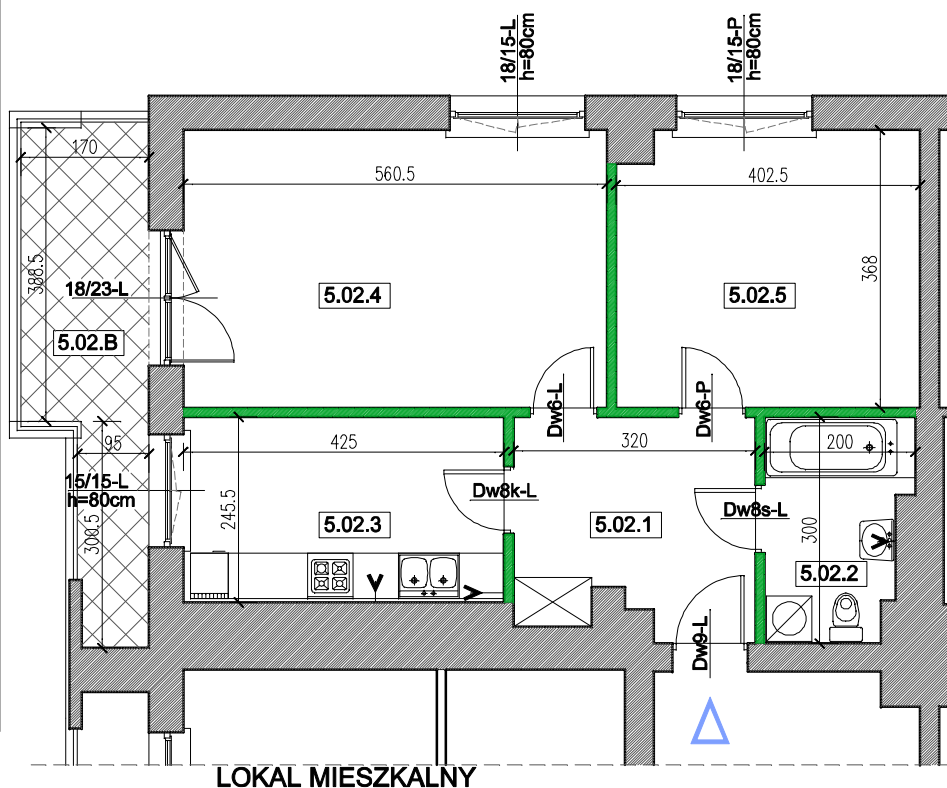

Lokal mieszkalny nr 5.02	Nr pom.	Nazwa pom.	n (m ²)
pow. lokalu: 58,83 m ²	5.02.1	Przedpokój	8,67
+ pow. balkonu	5.02.2	Łazienka	5,22
nr 5.02.B=9,50 m ²	5.02.3	Kuchnia	10,23
	5.02.4	Pokój	20,35
	5.02.5	Pokój	14,36
Hpom.=260cm	=		58,83

UWAGA:

- +wymiaru podano bez uwzględnienia gr.tynków (w stanie surowym)
- +powierzchnie uwzględniają grubości tynków (powierzchnia w stanie wykończonym)

LEGENDA:

ściany działowe

elementy stałe

BUDYNEK: A

RZUT PIĘTRA: 4

TRONY Sp. z o.o.
07-410 Ostrołęka, Aleja Jana Pawła II 132A, lok. 1A

TYP: 2P

Lokal nr 17

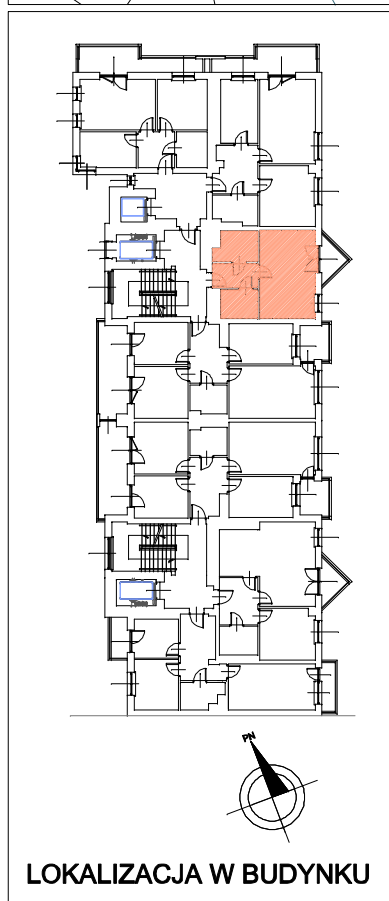
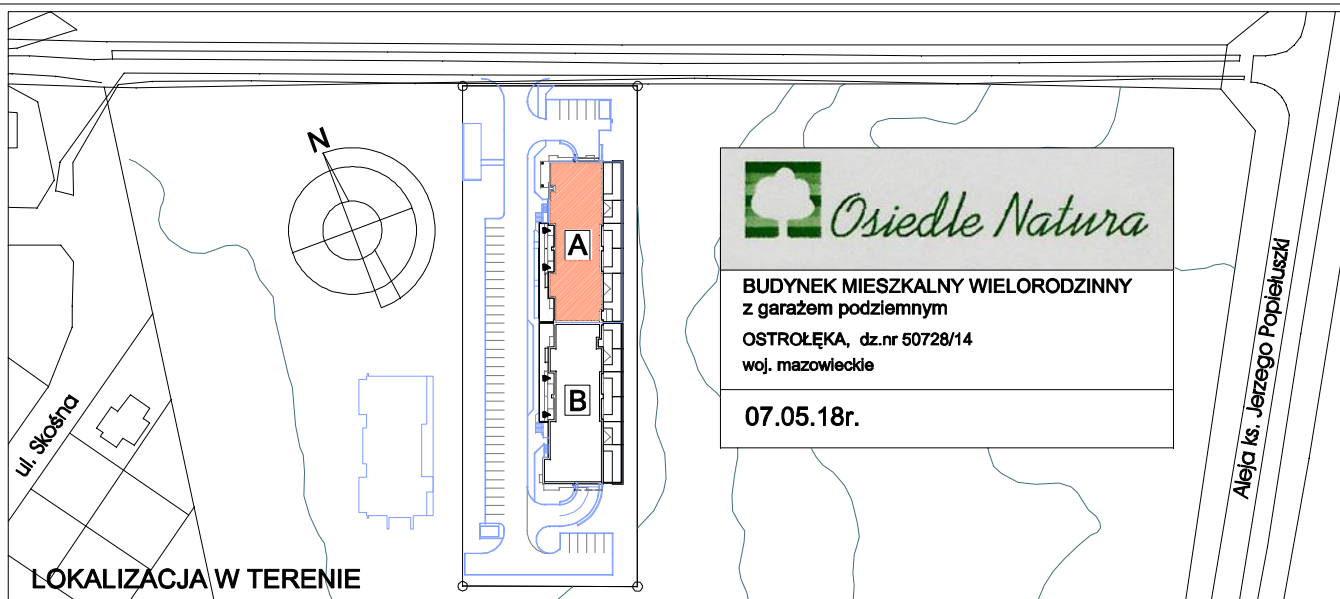

R E Z E R W A C J A

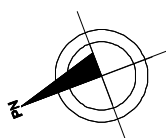
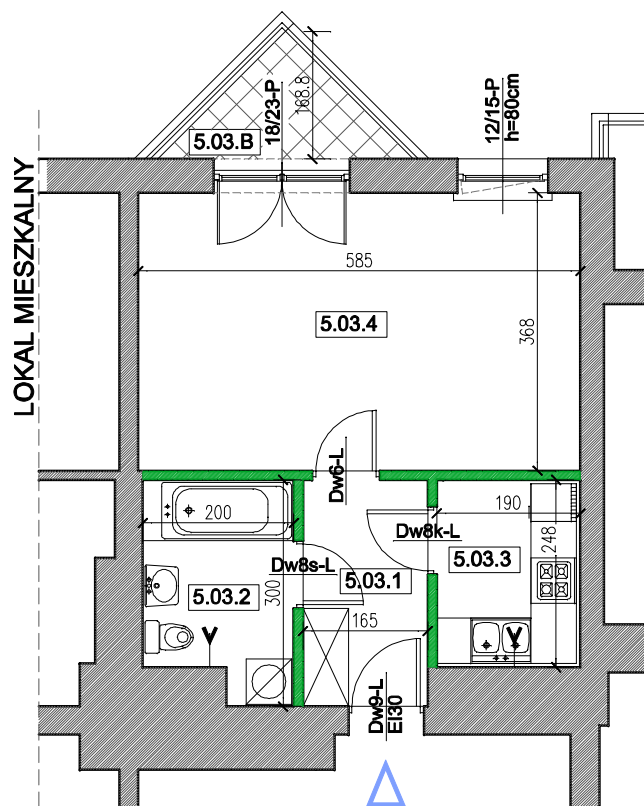

Lokal mieszkalny nr 5.03	Nr pom.	Nazwa pom.	n (m2)
pow. lokalu: 35,90 m2	5.03.1	Przedpokój	4,81
+ pow. balkonu	5.03.2	Łazienka	5,27
nr 5.03.B=2,85 m2	5.03.3	Kuchnia	4,58
Hpom.=260cm	5.03.4	Pokój	21,24
	=		35,90

UWAGA:

- +wymary podano bez uwzględnienia gr.tynków (w stanie surowym)
- +powierzchnie uwzględniają grubości tynków (powierzchnia w stanie wykończonym)

LEGENDA:

ściany działowe

elementy stałe

BUDYNEK: A

RZUT PIĘTRA: 4

TRONY Sp. z o.o.
07-410 Ostrołęka, Aleja Jana Pawła II 132A, lok. 1A

TYP: 1P

Lokal nr 18

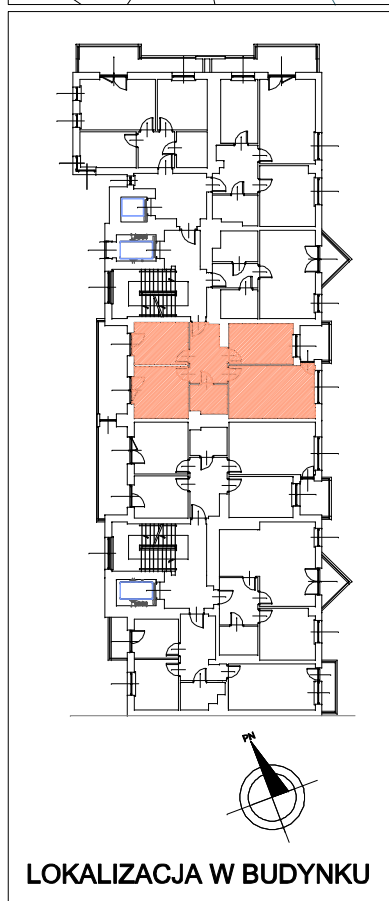
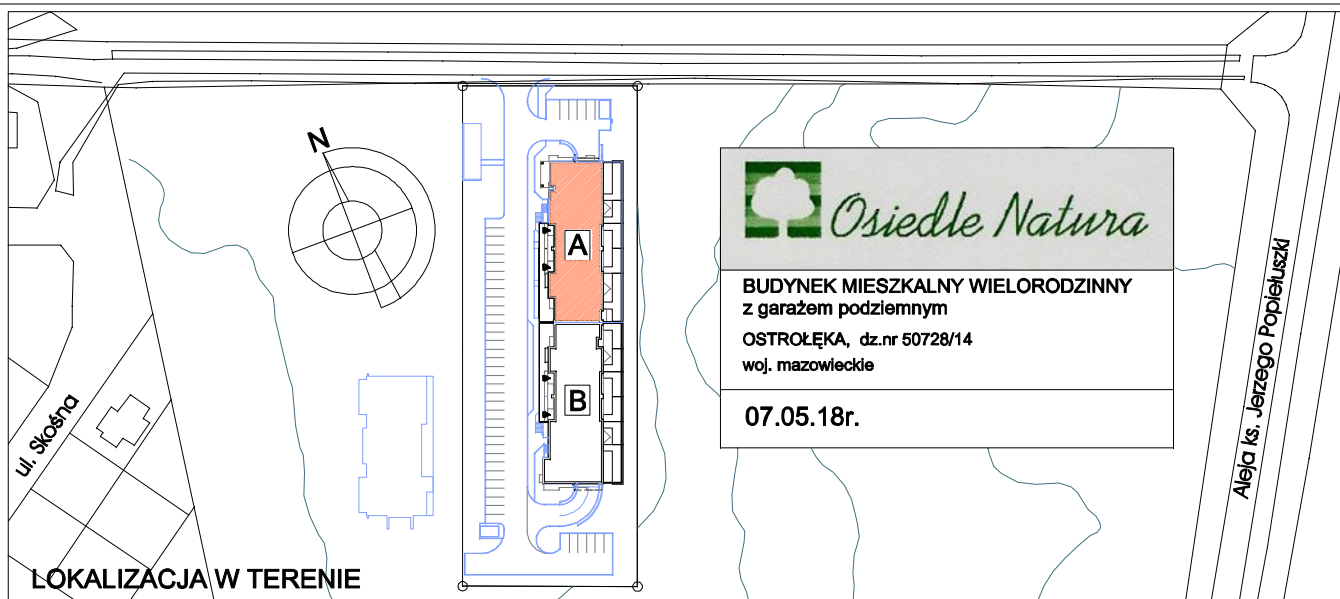

R E Z E R W A C J A

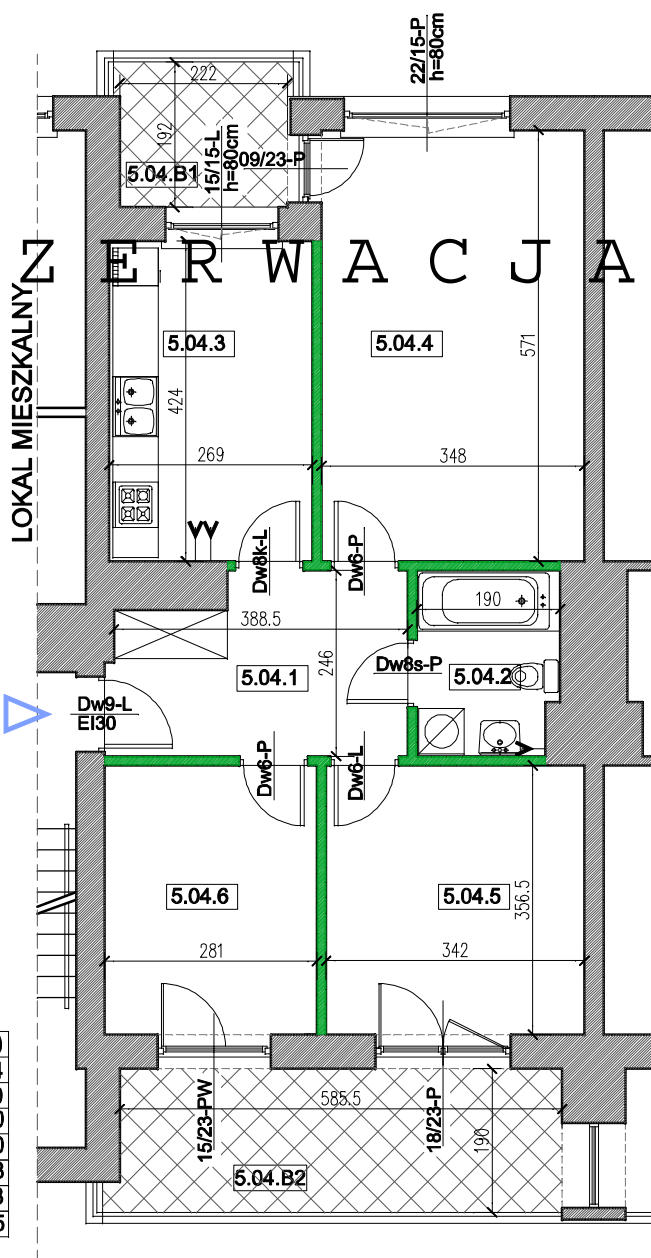

Lokal mieszkalny nr 5.04	Nr pom.	Nazwa pom.	n (m ²)
pow. lokalu: 65,75 m ²	5.04.1	Przedpokój	8,74
+ pow. balkonu	5.04.2	Łazienka	4,40
nr 5.04.B1=4,30 m ²	5.04.3	Kuchnia	11,20
nr 5.04.B2=11,20 m ²	5.04.4	Pokój	19,60
	5.04.5	Pokój	11,98
	5.04.6	Pokój	9,83
Hpom.=260cm	=		65,75

UWAGA: +wymiaru podano bez uwzględnienia gr.tynków (w stanie surowym)
+powierzchnie uwzględniają grubości tynków (powierzchnia w stanie wykończonym)

LEGENDA: ■ ściany działowe
■ elementy stałe

BUDYNEK: A RZUT PIĘTRA: 4

TRONY Sp. z o.o.
07-410 Ostrołęka, Aleja Jana Pawła II 132A, lok. 1A

TYP: 3P

Lokal nr 19

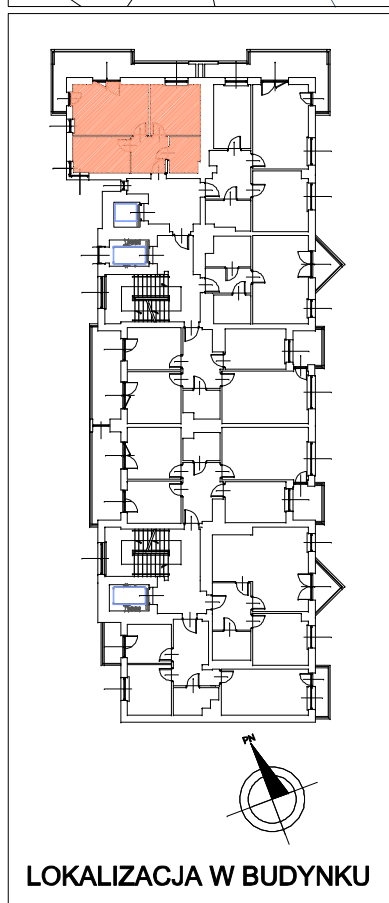
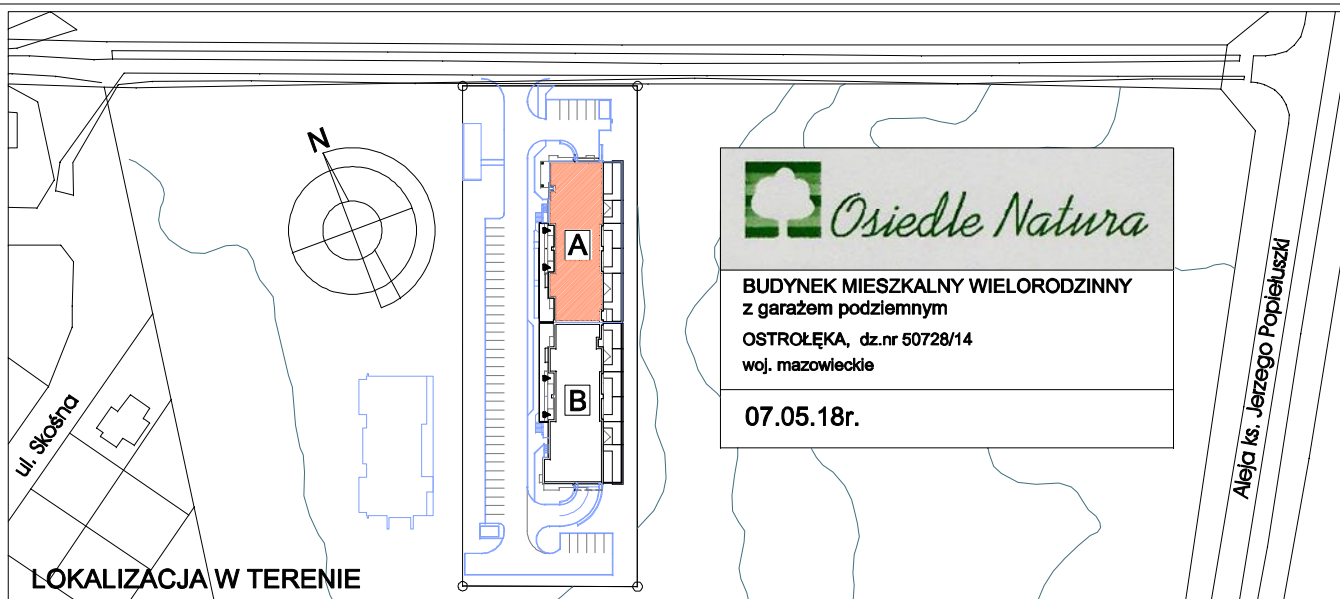

R E Z E R W A C J A

LOKAŁ MIESZKALNY

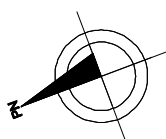
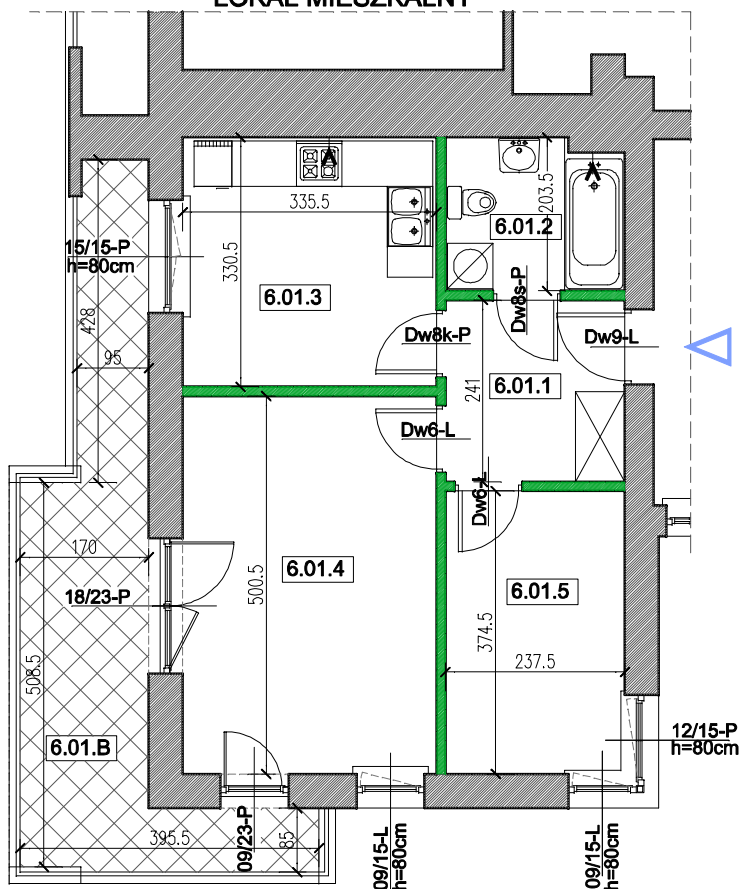

Lokal mieszkalny nr 6.01	Nr pom.	Nazwa pom.	n (m2)
pow. lokalu: 46,27 m2 + pow. balkonu nr 6.01.B=14,65 m2 Hpom.=260cm	6.01.1	Przedpokój	5,58
	6.01.2	Łazienka	4,55
	6.01.3	Kuchnia	10,89
	6.01.4	Pokój	16,54
	6.01.5	Pokój	8,71
=			46,27

UWAGA:
+wymiaru podano bez uwzględnienia gr. tynków
(w stanie surowym)
+powierzchnie uwzględniają grubości tynków
(powierzchnia w stanie wykończonym)

LEGENDA:

ściany działowe
elementy stałe

BUDYNEK: A

RZUT PIĘTRA: 5

TRONY Sp. z o.o.
07-410 Ostrołęka, Aleja Jana Pawła II 132A, lok. 1A

TYP: 2P

Lokal nr 20

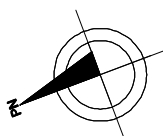
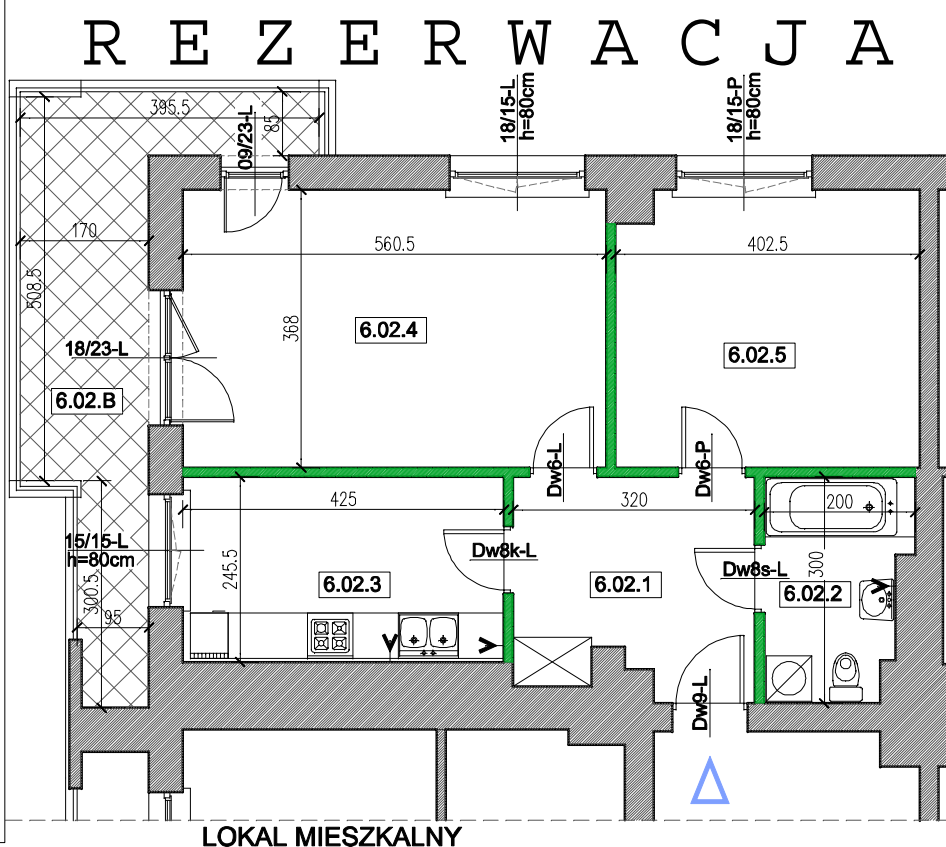
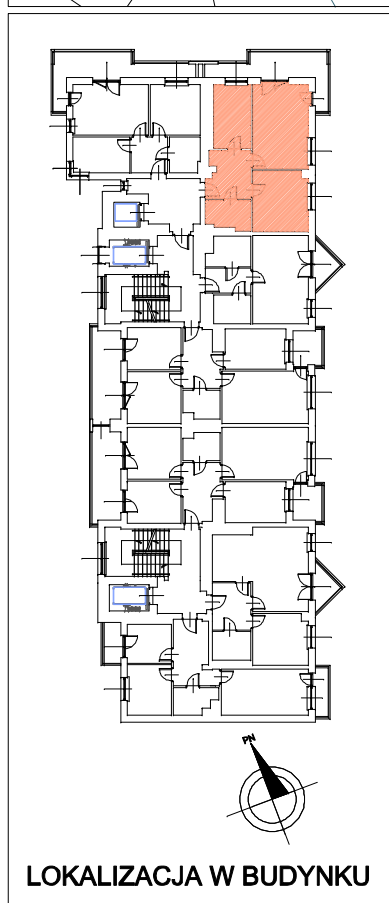
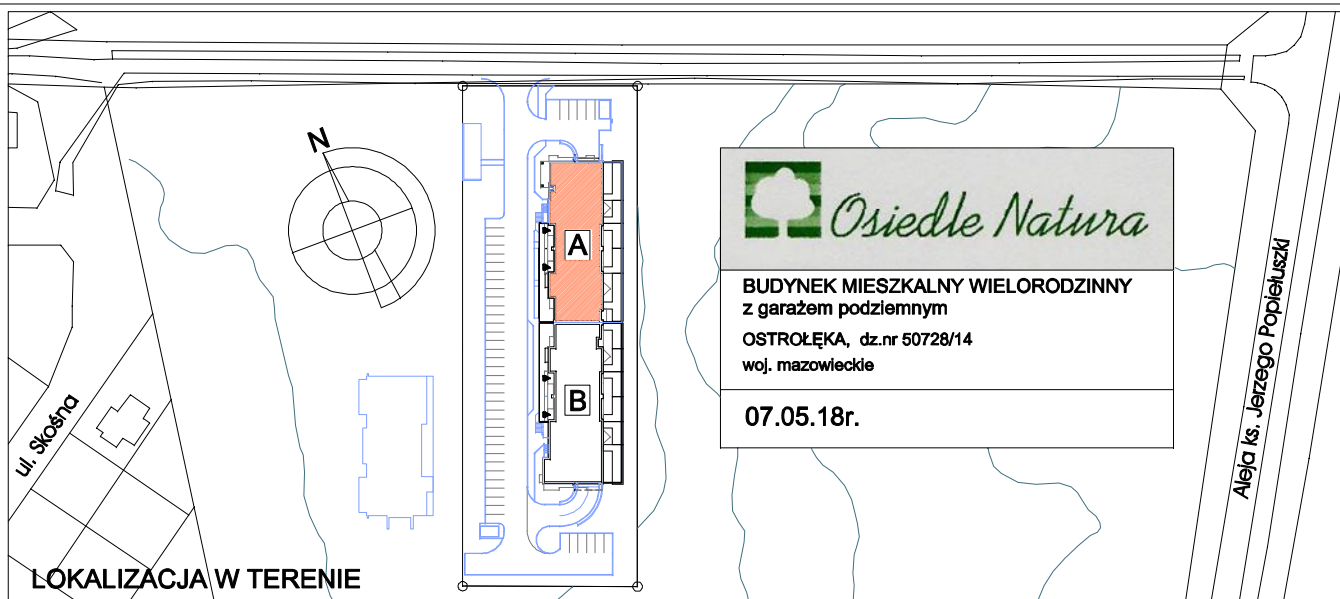

Lokal mieszkalny nr 6.02	Nr pom.	Nazwa pom.	n (m2)
pow. lokalu: 58,83 m2 + pow. balkonu nr 6.02.B=13,40 m2	6.02.1	Przedpokój	8,67
	6.02.2	Łazienka	5,22
	6.02.3	Kuchnia	10,23
	6.02.4	Pokój	20,35
	6.02.5	Pokój	14,36
Hpom.=260cm	=		58,83

UWAGA:

- +wymiary podano bez uwzględnienia gr. tynków (w stanie surowym)
- +powierzchnie uwzględniają grubości tynków (powierzchnia w stanie wykończonym)

LEGENDA:

- ściany działowe
- elementy stałe

BUDYNEK: A

RZUT PIĘTRA: 5

TRONY Sp. z o.o.
07-410 Ostrołęka, Aleja Jana Pawła II 132A, lok. 1A

TYP: 2P

Lokal nr 21

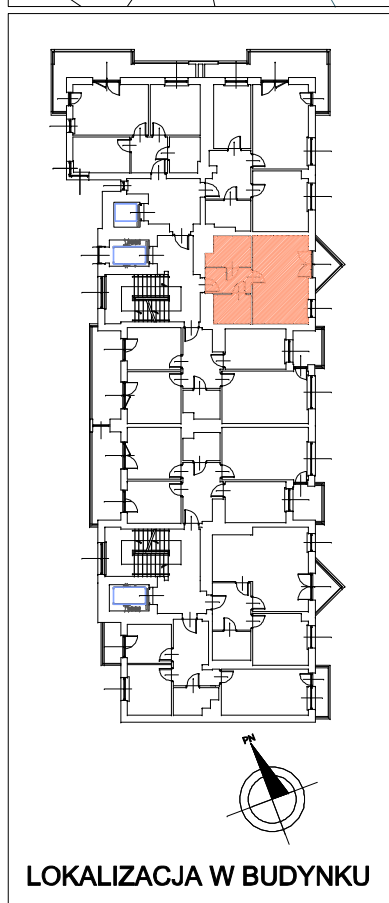
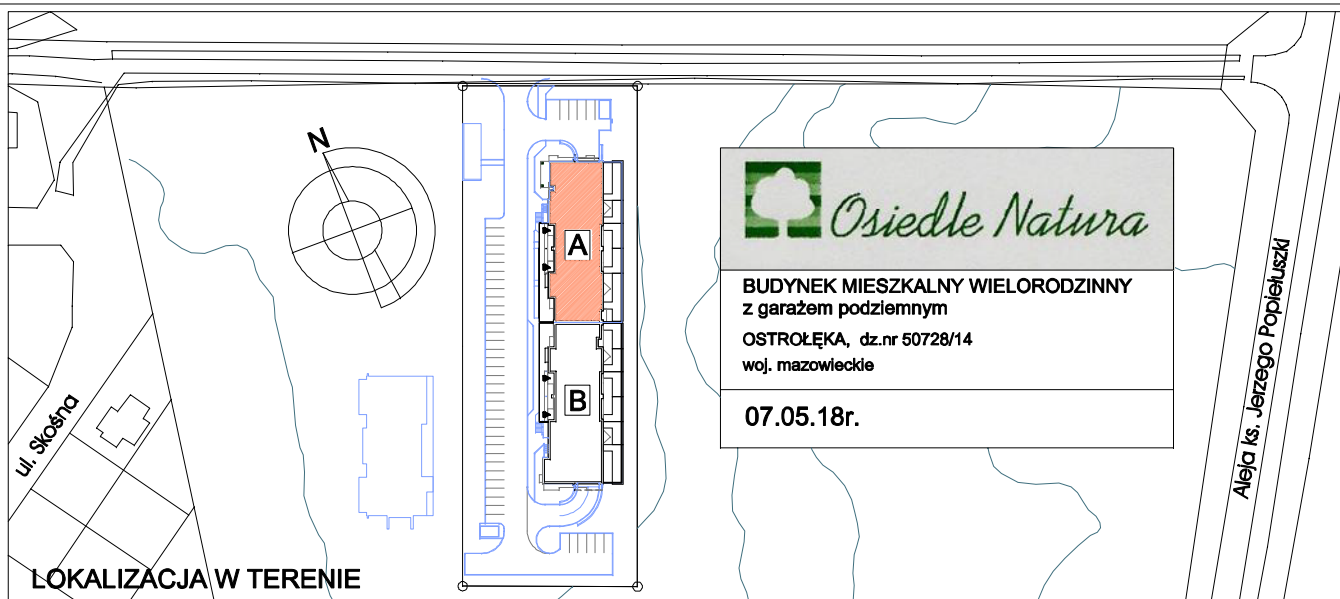

R E Z E R W A C J A

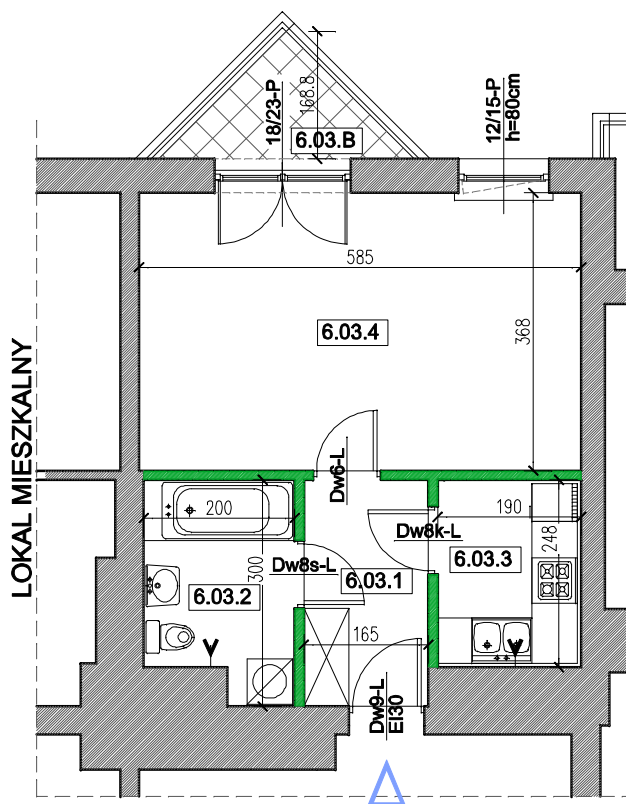

Lokal mieszkalny nr 6.03	Nr pom.	Nazwa pom.	n (m2)
pow. lokalu: 35,90 m2 + pow. balkonu nr 6.03.B=2,85 m2 Hpom.=260cm	6.03.1	Przedpokój	4,81
	6.03.2	Łazienka	5,27
	6.03.3	Kuchnia	4,58
	6.03.4	Pokój	21,24
	=		35,90

UWAGA:

+wymiaru podano bez uwzględnienia gr.tynków
(w stanie surowym)

+powierzchnie uwzględniają grubości tynków
(powierzchnia w stanie wykończonym)

LEGENDA:

ściany działowe

elementy stałe

BUDYNEK: A

RZUT PIĘTRA: 5

TRONY Sp. z o.o.
07-410 Ostrołęka, Aleja Jana Pawła II 132A, lok. 1A

TYP: 1P

Lokal nr 22

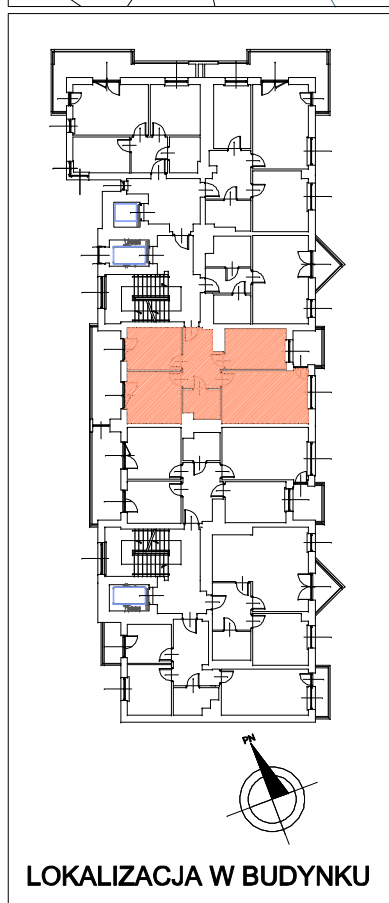
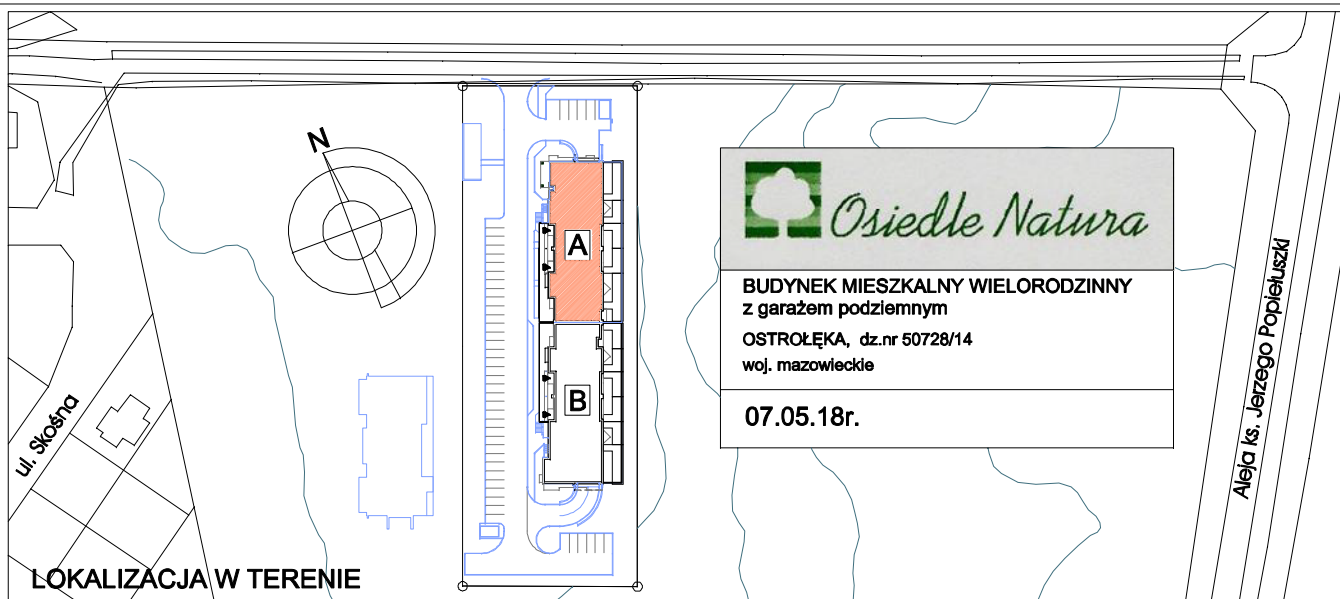

Lokal mieszkalny nr 6.04	Nr pom.	Nazwa pom.	n (m2)
pow. lokalu: 65,30 m2	6.04.1	Przedpokój	8,96
+ pow. balkonu	6.04.2	Łazienka	4,26
nr 6.04.B1=4,30 m2	6.04.3	Kuchnia	10,67
nr 6.04.B2=11,20 m2	6.04.4	Pokój	19,60
	6.04.5	Pokój	11,98
	6.04.6	Pokój	9,83
Hpom.=260cm	=		65,30

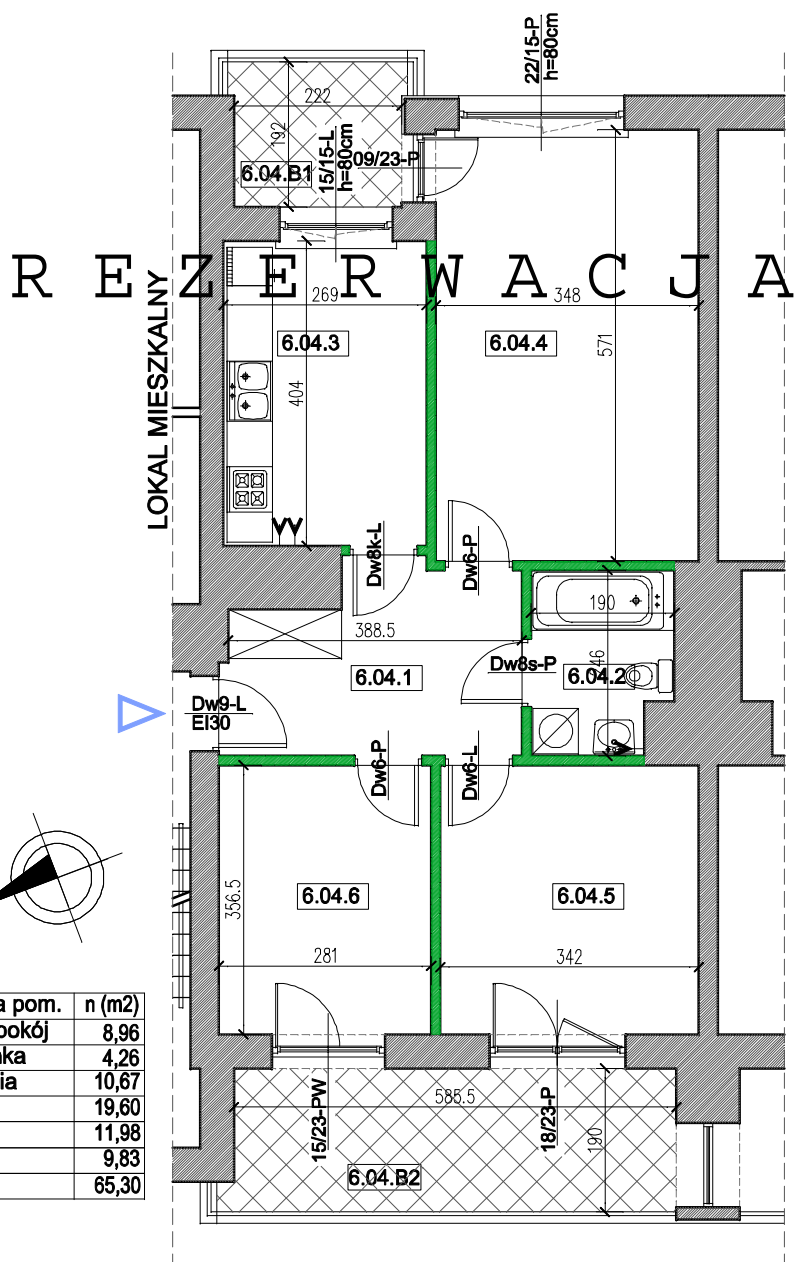

UWAGA:

+wymiary podano bez uwzględnienia gr.tynków
(w stanie surowym)

+powierzchnie uwzględniają grubości tynków
(powierzchnia w stanie wykonanym)

LEGENDA:

ściany działowe

elementy stałe

BUDYNEK: A

RZUT PIĘTRA: 5

TRONY Sp. z o.o.
07-410 Ostrołęka, Aleja Jana Pawła II 132A, lok. 1A

TYP: 3P

Lokal nr 23

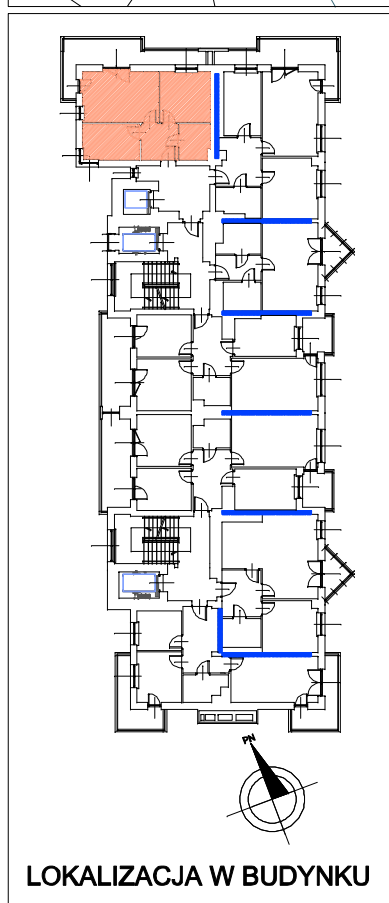
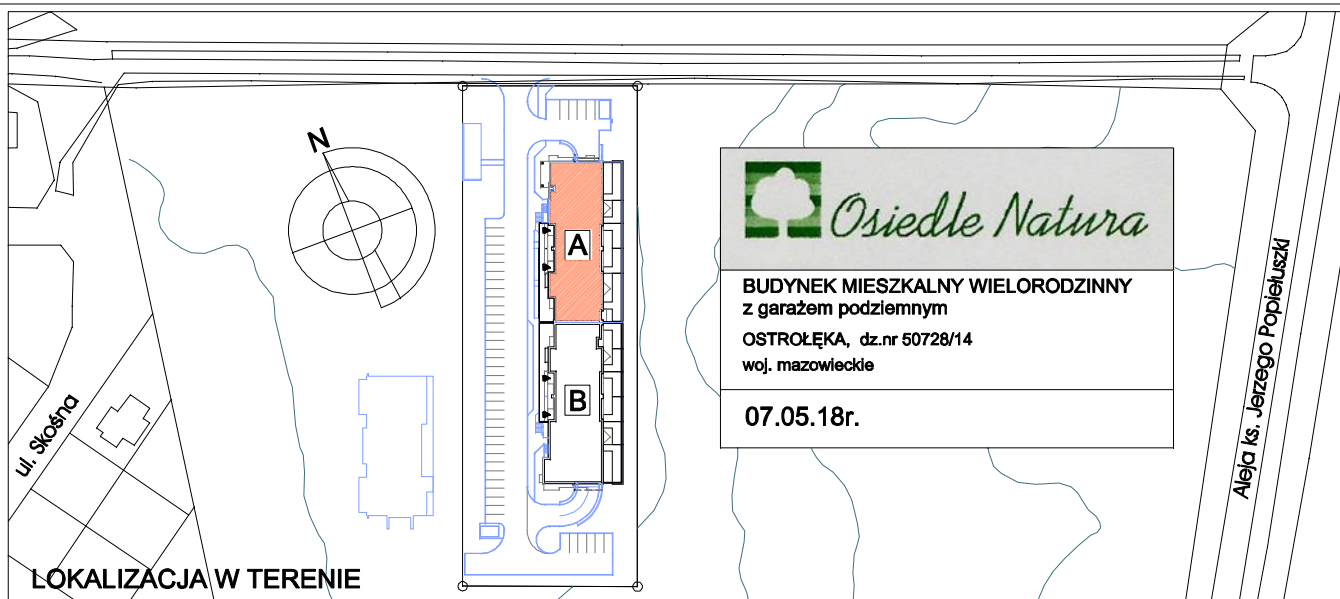

R E Z E R W A C J A

LOKAL MIESZKALNY

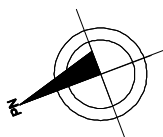
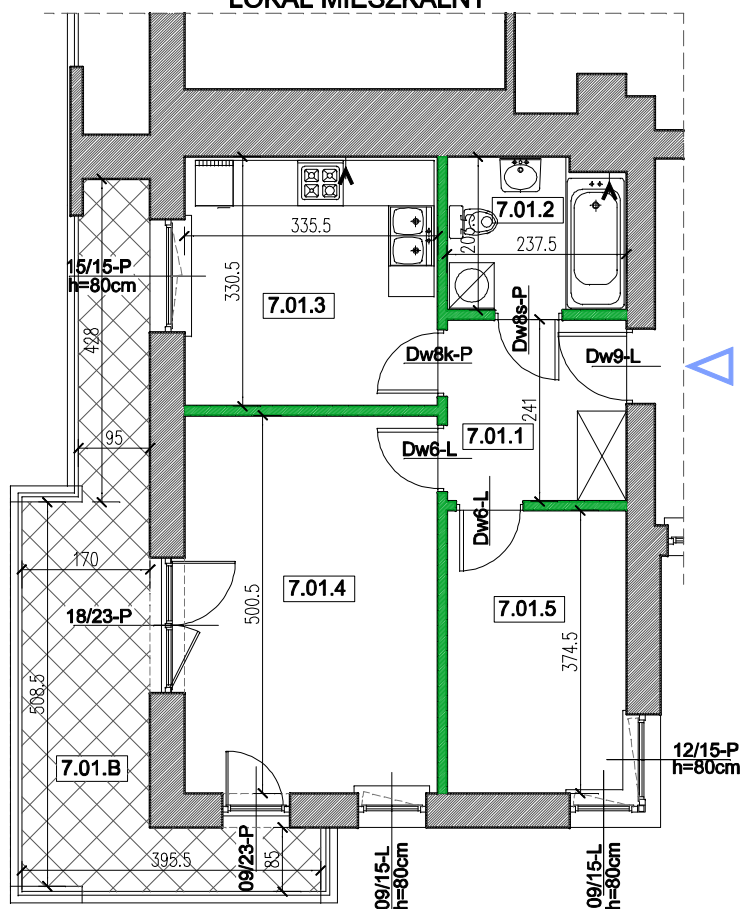

Lokal mieszkalny nr 7.01	Nr pom.	Nazwa pom.	n (m2)
pow. lokalu: 46,27 m2	7.01.1	Przedpokój	5,58
+ pow. balkonu	7.01.2	Łazienka	4,55
nr 7.01.B=14,65 m2	7.01.3	Kuchnia	10,89
	7.01.4	Pokój	16,54
	7.01.5	Pokój	8,71
Hpom.=260cm	=		46,27

UWAGA:

- +wymary podano bez uwzględnienia gr.tynków (w stanie surowym)
- +powierzchnie uwzględniają grubości tynków (powierzchnia w stanie wykończonym)

LEGENDA:

ściany działowe

elementy stałe

BUDYNEK: A

RZUT PIĘTRA: 6

TRONY Sp. z o.o.
07-410 Ostrołęka, Aleja Jana Pawła II 132A, lok. 1A

TYP: 2P

Lokal nr 24

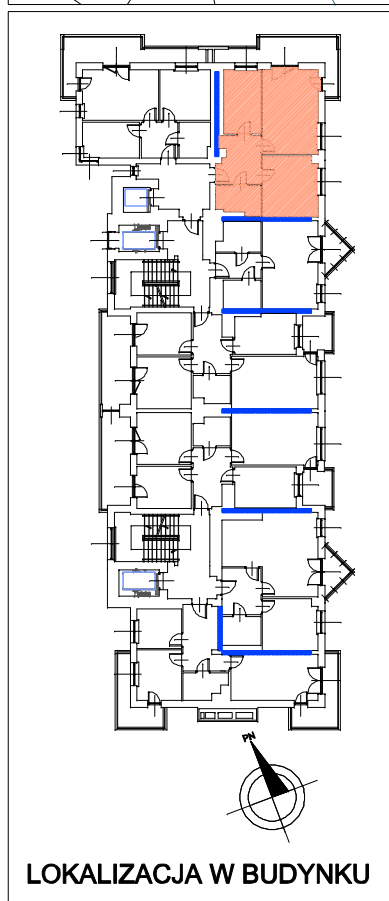
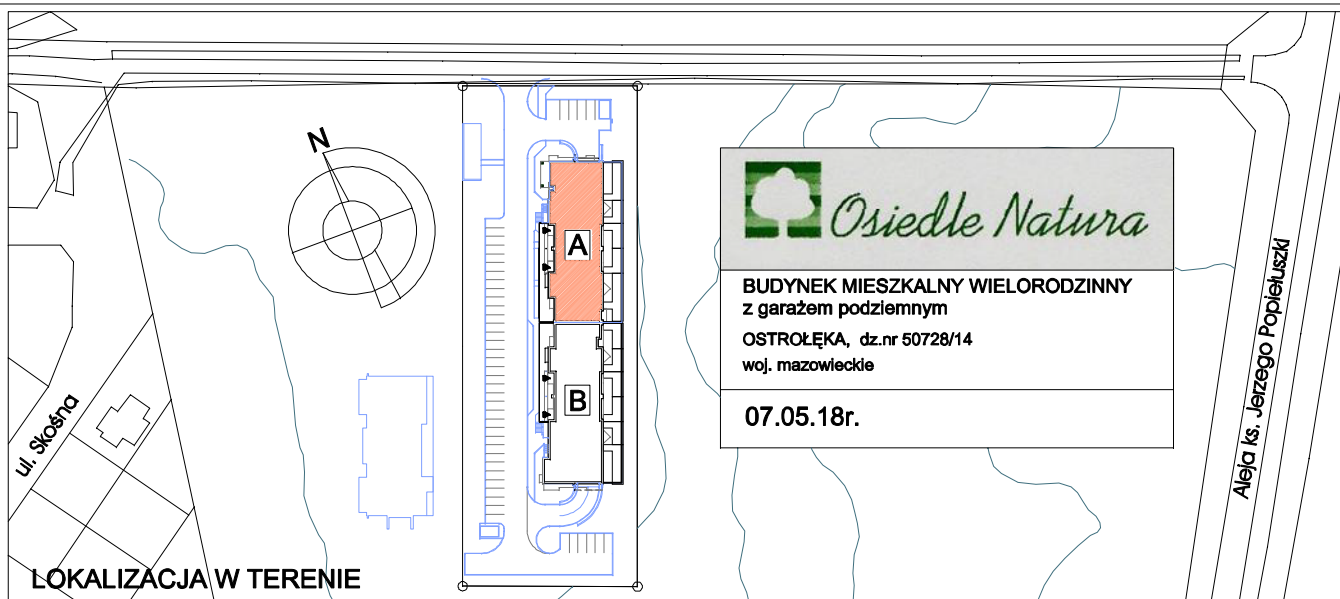

R E Z E R W A C J A

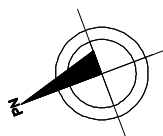
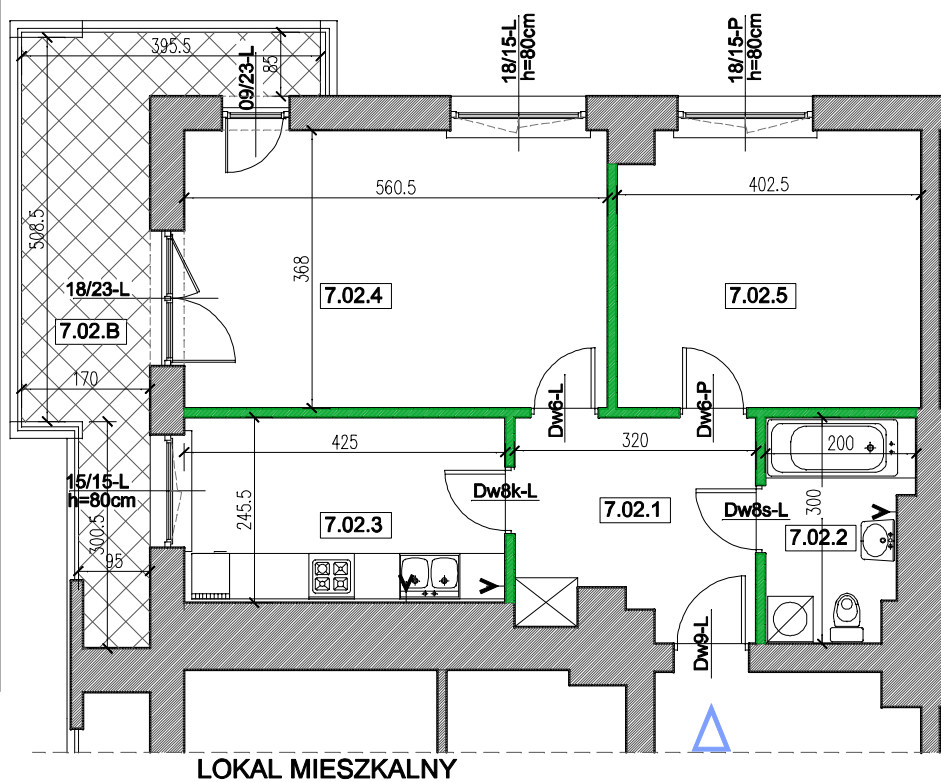

Lokal mieszkalny nr 7.02	Nr pom.	Nazwa pom.	n (m2)
pow. lokalu: 58,72 m2 + pow. balkonu nr 7.02.B=13,40 m2	7.02.1	Przedpokój	8,56
	7.02.2	Łazienka	5,22
	7.02.3	Kuchnia	10,23
	7.02.4	Pokój	20,35
	7.02.5	Pokój	14,36
Hpom.=260cm	=		58,72

UWAGA:
+wymiaru podano bez uwzględnienia gr.tynków
(w stanie surowym)
+powierzchnie uwzględniają grubości tynków
(powierzchnia w stanie wykończonym)

LEGENDA:

ściany działowe
elementy stałe

BUDYNEK: A

RZUT PIĘTRA: 6

TRONY Sp. z o.o.
07-410 Ostrołęka, Aleja Jana Pawła II 132A, lok. 1A

TYP: 2P

Lokal nr 25

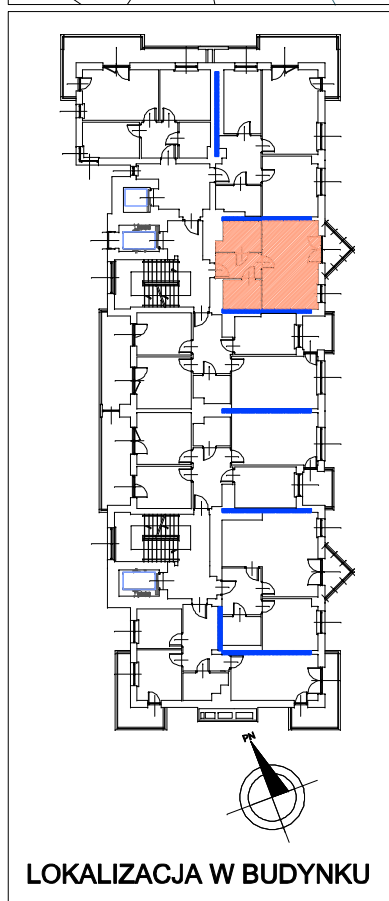
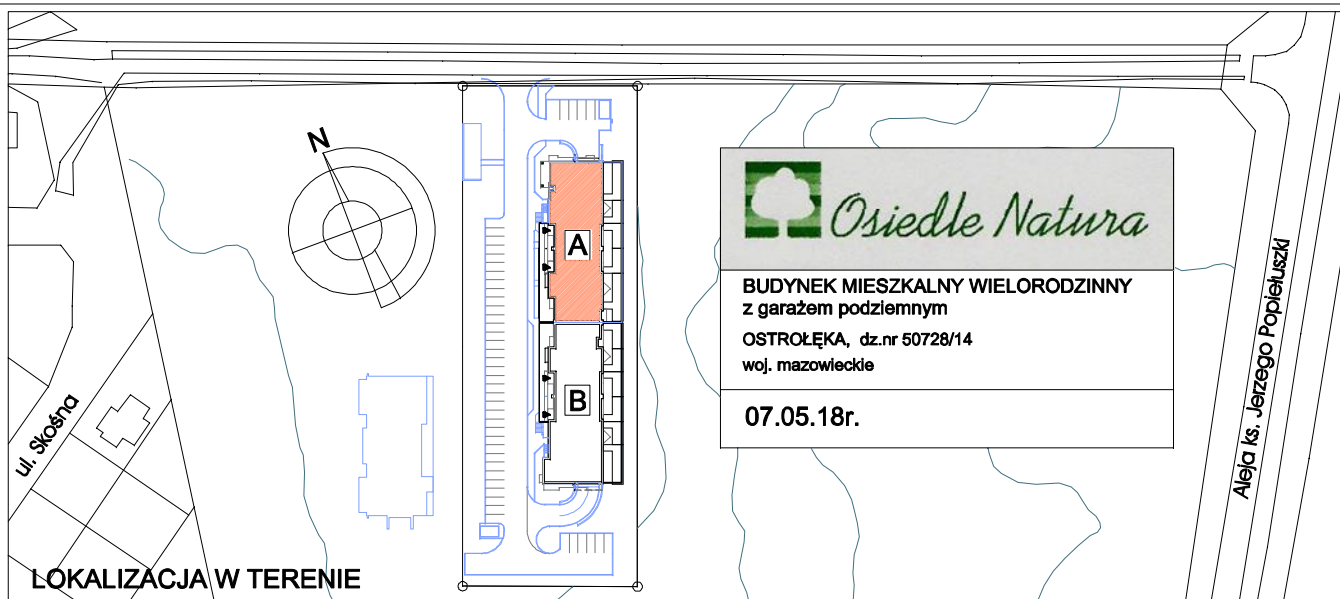

R E Z E R W A C J A

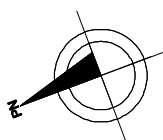
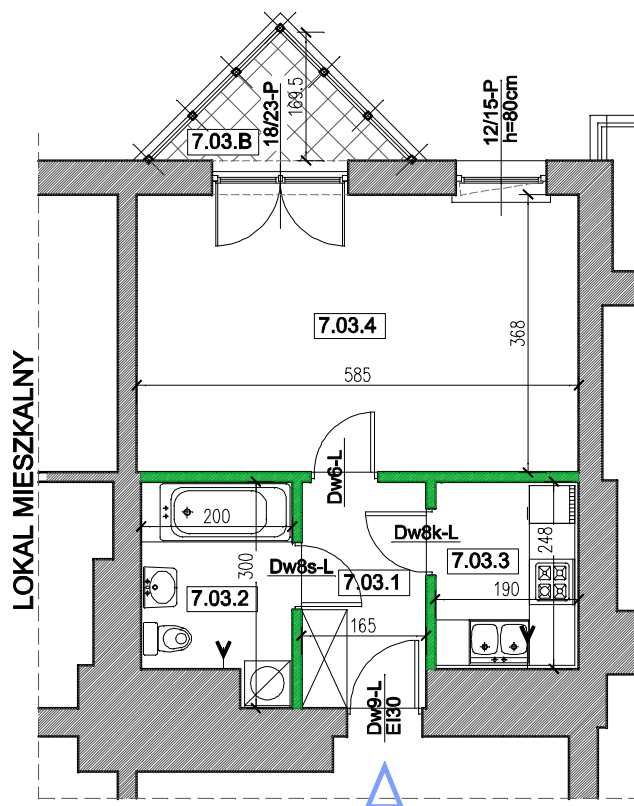

Lokal mieszkalny nr 7.03	Nr pom.	Nazwa pom.	n (m ²)
pow. lokalu: 35,80 m ² + pow. balkonu nr 7.03.B=2,85 m ² Hpom.=260cm	7.03.1	Przedpokój	4,81
	7.03.2	Łazienka	5,17
	7.03.3	Kuchnia	4,58
	7.03.4	Pokój	21,24
	=		35,80

UWAGA:
+wymiaru podano bez uwzględnienia gr. tynków
(w stanie surowym)
+powierzchnie uwzględniają grubości tynków
(powierzchnia w stanie wykończonym)

LEGENDA:

ściany działowe
elementy stałe

BUDYNEK: A

RZUT PIĘTRA: 6

TRONY Sp. z o.o.
07-410 Ostrołęka, Aleja Jana Pawła II 132A, lok. 1A

TYP: 1P

Lokal nr 26

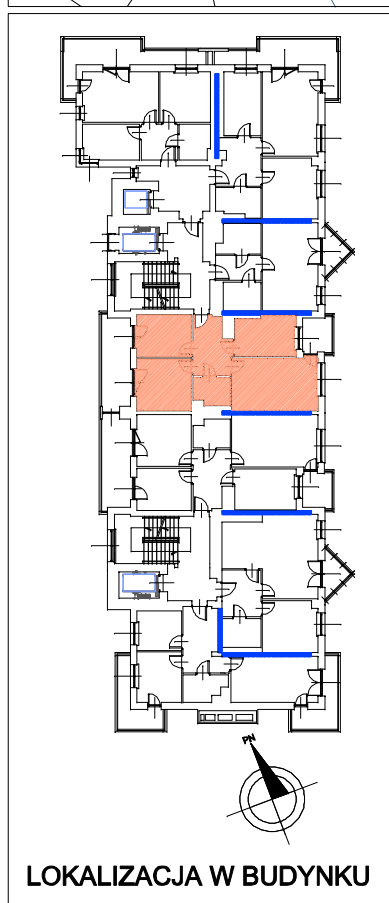
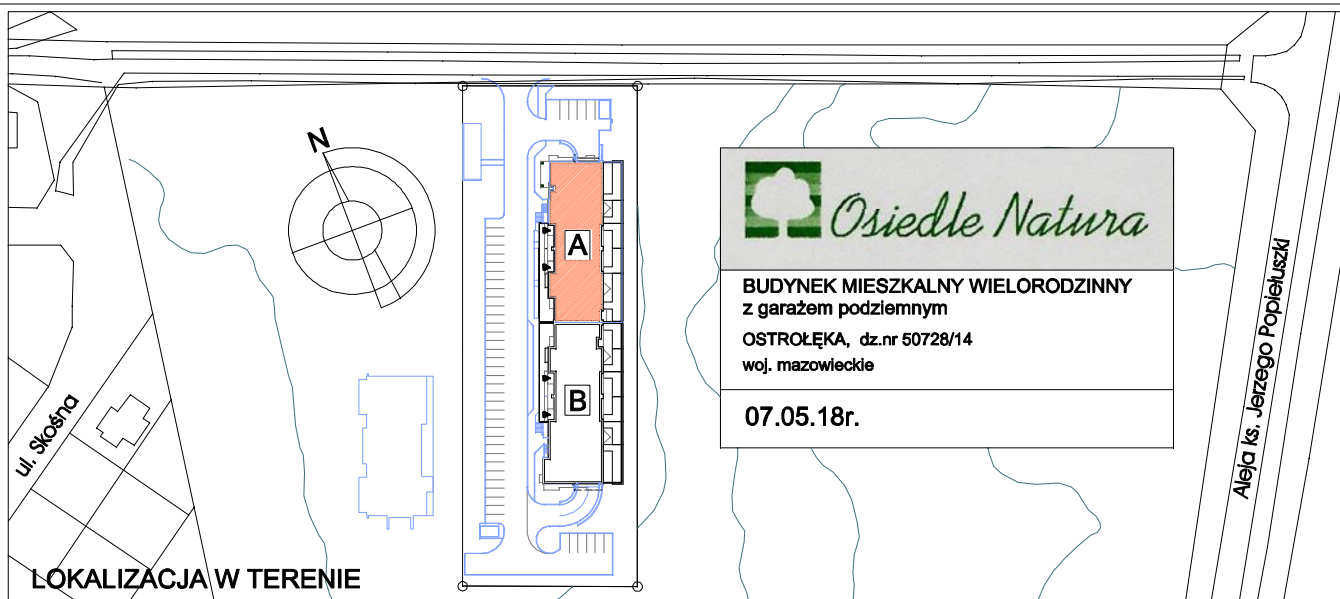

R E Z E R W A C J A

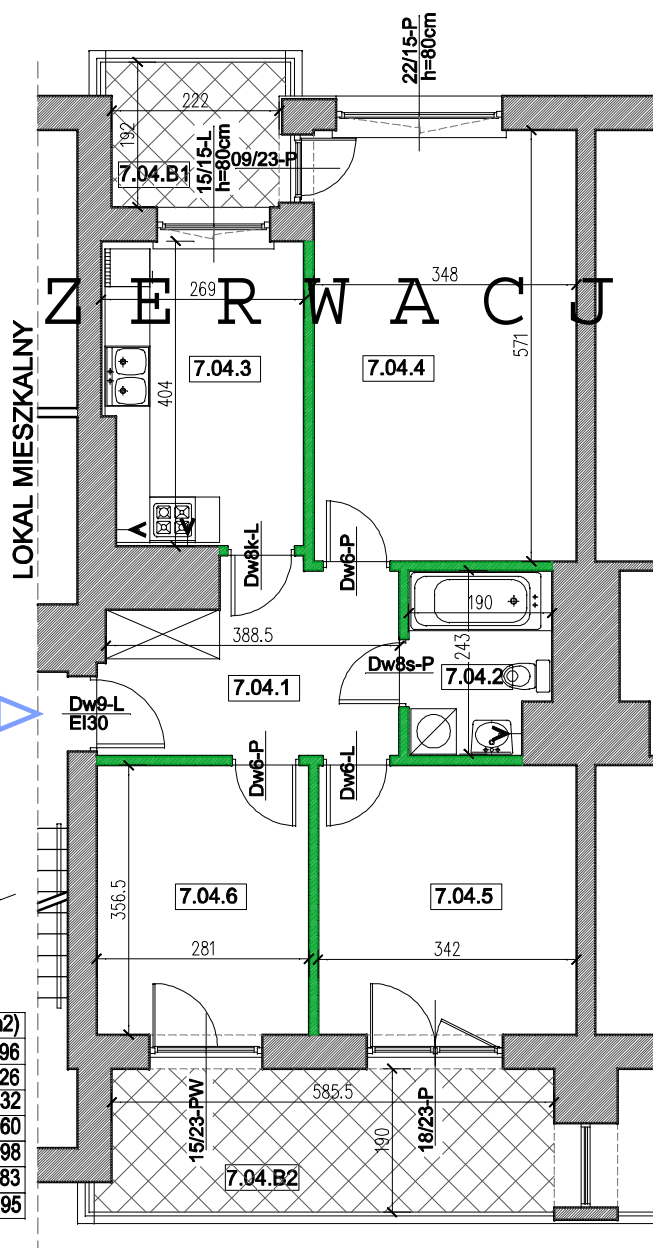

Lokal mieszkalny nr 7.04	Nr pom.	Nazwa pom.	n (m2)
pow. lokalu: 64,95 m2	7.04.1	Przedpokój	8,96
+ pow. balkonu	7.04.2	Łazienka	4,26
nr 7.04.B1=4,30 m2	7.04.3	Kuchnia	10,32
nr 7.04.B2=11,20 m2	7.04.4	Pokój	19,60
	7.04.5	Pokój	11,98
	7.04.6	Pokój	9,83
Hpom.=260cm	=		64,95

UWAGA:

+wymiaru podano bez uwzględnienia gr. tynków
(w stanie surowym)
+powierzchnie uwzględniają grubości tynków
(powierzchnia w stanie wykończonym)

LEGENDA:

ściany działowe
elementy stałe

BUDYNEK: A

RZUT PIĘTRA: 6

TRONY Sp. z o.o.
07-410 Ostrołęka, Aleja Jana Pawła II 132A, lok. 1A

TYP: 3P

Lokal nr 27

Lokal podzielono na dwa mniejsze:

28A - pow. 55,46 m² - REZERWACJA

28B - pow. 57,44 m² - REZERWACJA

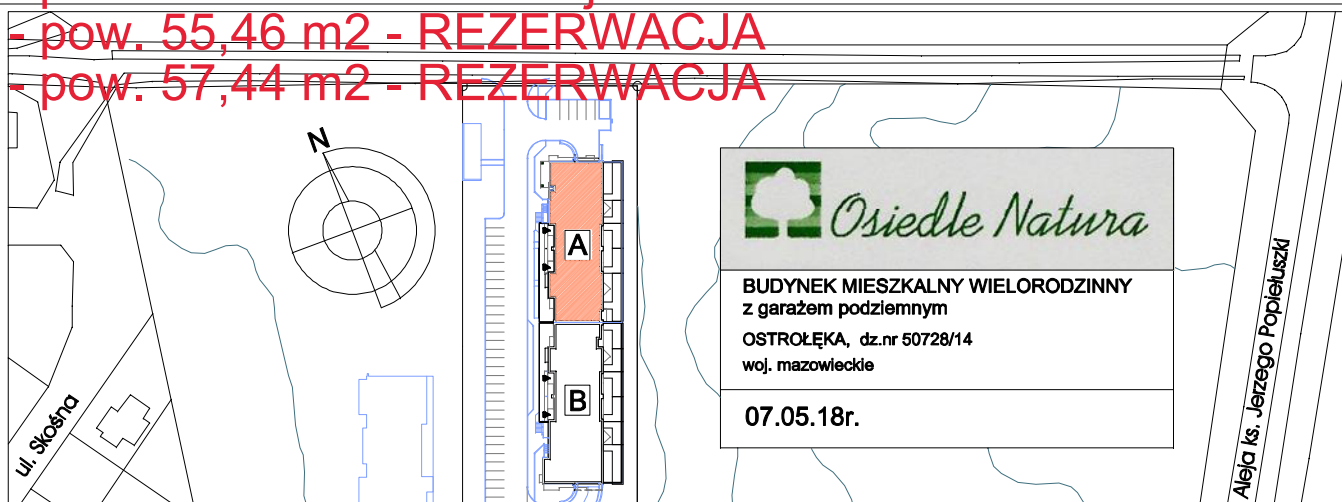

LOKALIZACJA W TERENIE

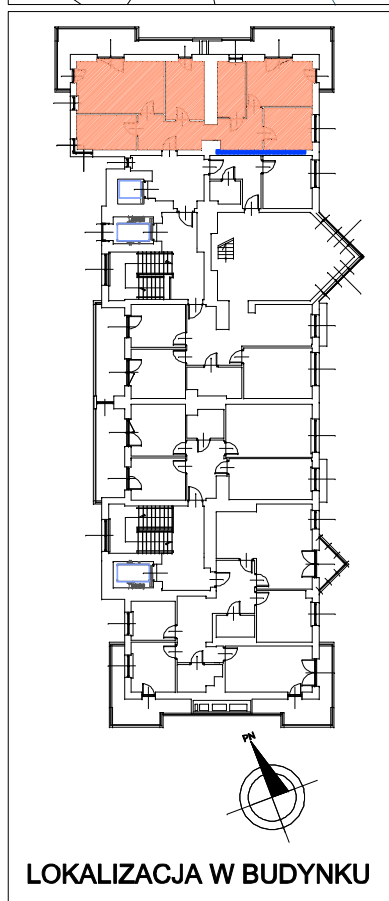

LOKALIZACJA W BUDYNKU

Osiedle Natura

BUDYNEK MIESZKALNY WIELORODZINNY
z garażem podziemnym

OSTROŁĘKA, dz.nr 50728/14
woj. mazowieckie

07.05.18r.

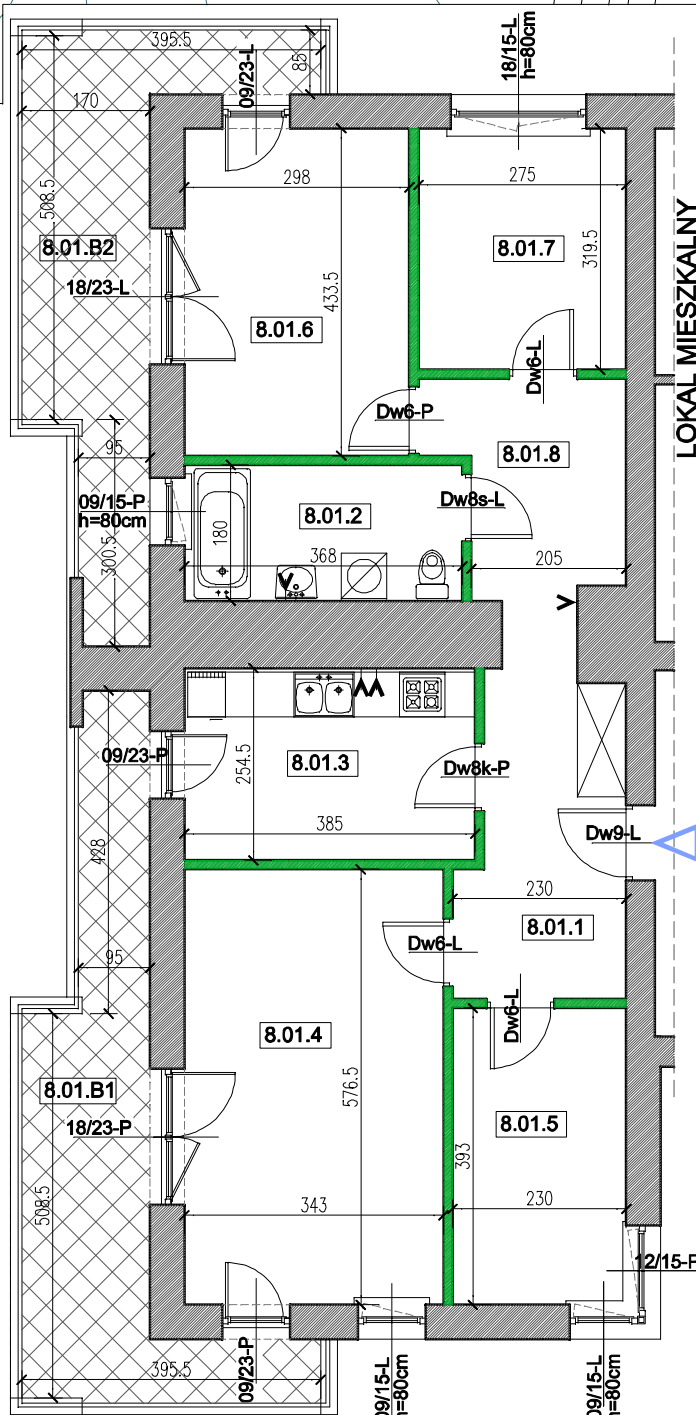

Lokal mieszkalny nr 8.01	Nr pom.	Nazwa pom.	n (m ²)
pow. lokalu: 81,42 m ²	8.01.1	Przedpokój	8,94
+ pow. balkonu	8.01.2	Łazienka	6,46
nr 8.01.B1=14,65 m ²	8.01.3	Kuchnia	9,61
nr 8.01.B2=13,40 m ²	8.01.4	Pokój	19,50
	8.01.5	Pokój	8,85
	8.01.6	Pokój	12,70
	8.01.7	Pokój	8,61
	8.01.8	Przedpokój	6,75
Hpom.=260cm	"		81,42

UWAGA: +wymary podano bez uwzględnienia gr.tynków (w stanie surowym)
+powierzchnie uwzględniają grubości tynków (powierzchnia w stanie wykończonym)

LEGENDA: — ściany działowe
 elementy stałe

BUDYNEK: A RZUT PIĘTRA: 7

TRONY Sp. z o.o.
07-410 Ostrołęka, Aleja Jana Pawła II 132A, lok. 1A

TYP: 4P

Lokal nr 28

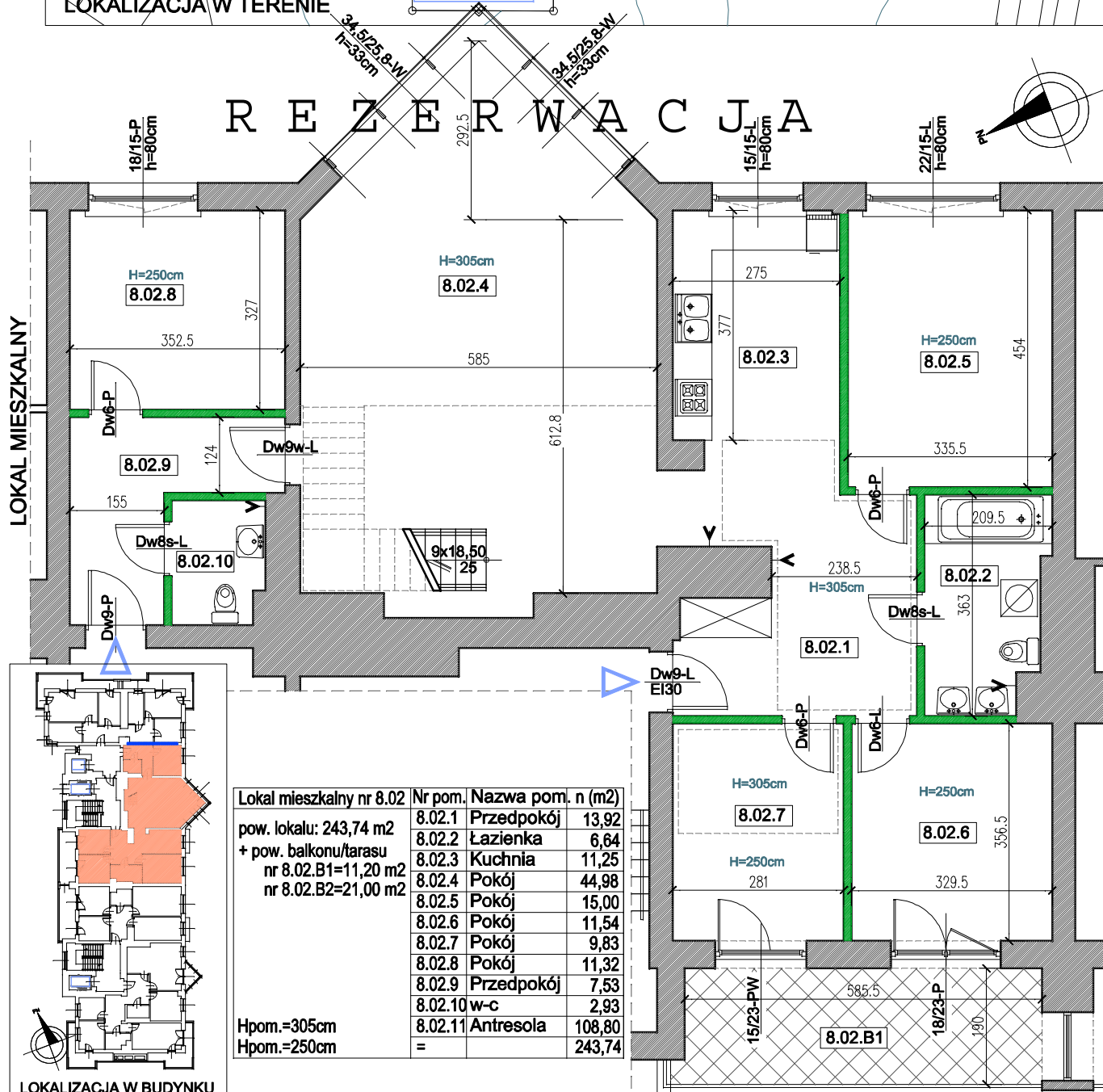
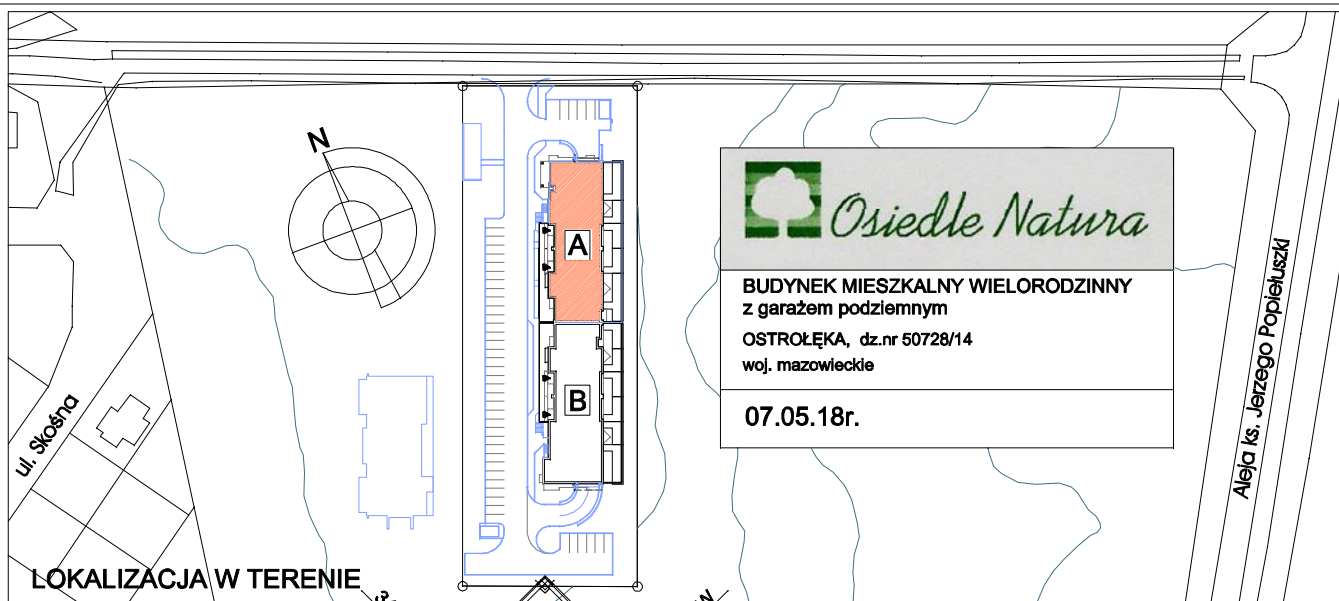

UWAGA:
+wymary podano bez uwzględnienia gr.tynków (w stanie surowym)
+powierzchnie uwzględniają grubości tynków (powierzchnia w stanie wykończonym)

LEGENDA:

ściany działowe
elementy stałe

BUDYNEK: A

RZUT PIĘTRA: 7

TRONY Sp. z o.o.
07-410 Ostrołęka, Aleja Jana Pawła II 132A, lok. 1A

TYP: 5P

Lokal nr 29
dolny poziom

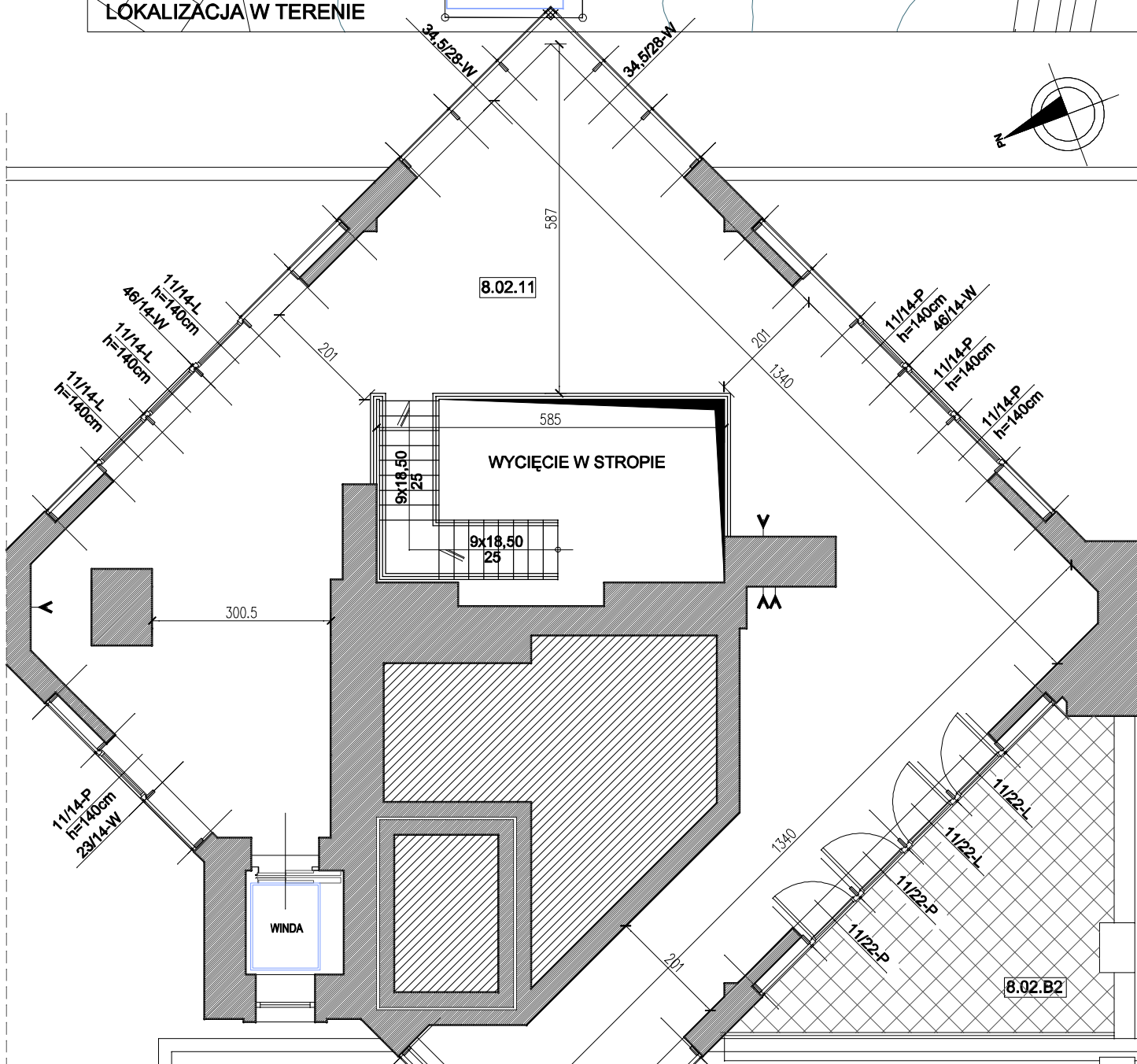
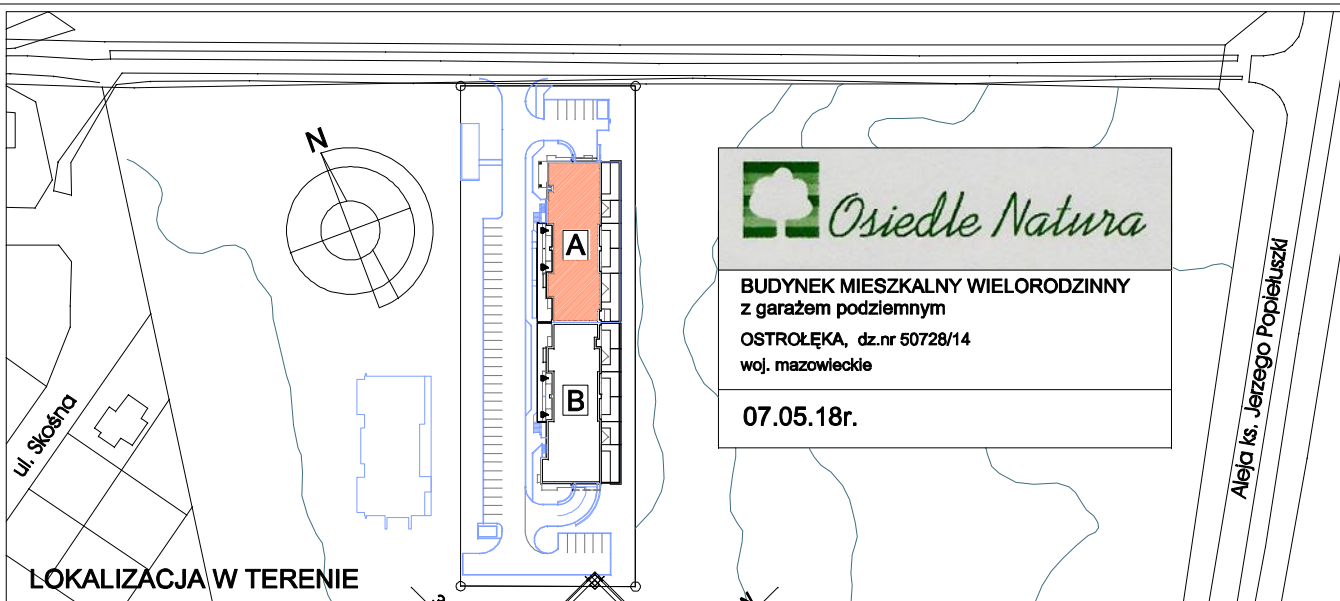

UWAGA:

- +wymary podano bez uwzględnienia gr.tynków (w stanie surowym)
- +powierzchnie uwzględniają grubości tynków (powierzchnia w stanie wykończonym)

LEGENDA:

ściany działowe

elementy stałe

BUDYNEK: A

RZUT PIĘTRA: 7

TRONY Sp. z o.o.

07-410 Ostrołęka, Aleja Jana Pawła II 132A, lok. 1A

TYP: 5P

Lokal nr 29

górny poziom

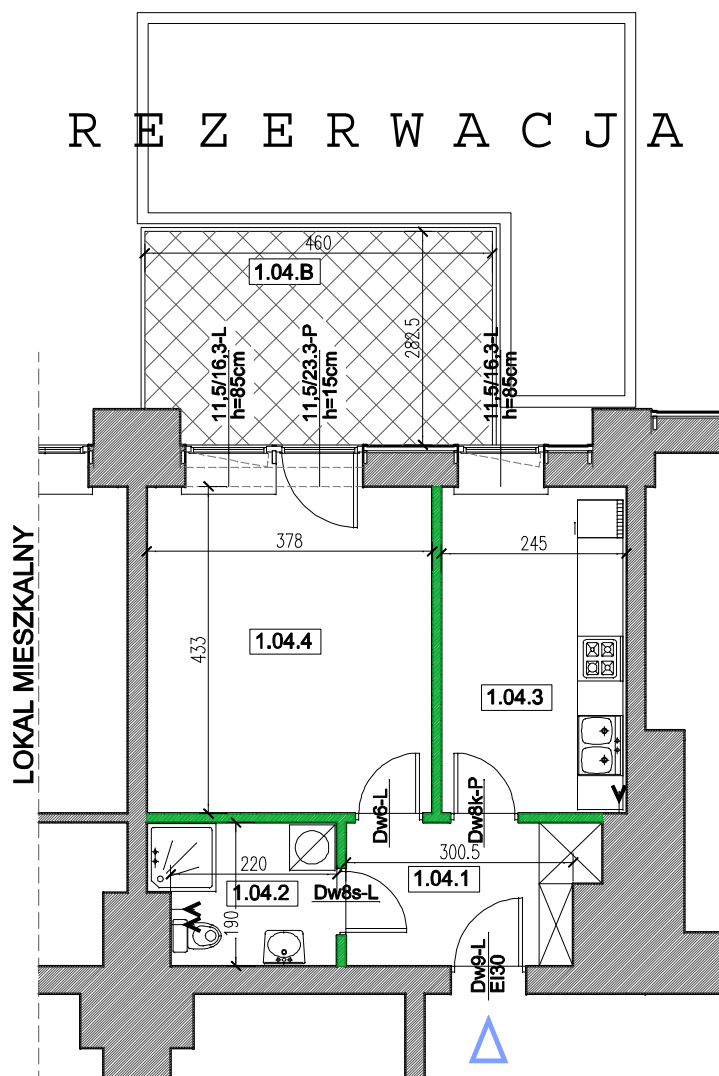
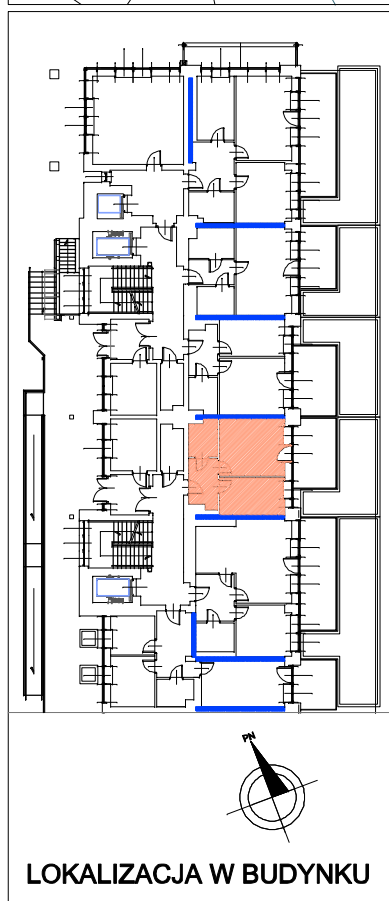
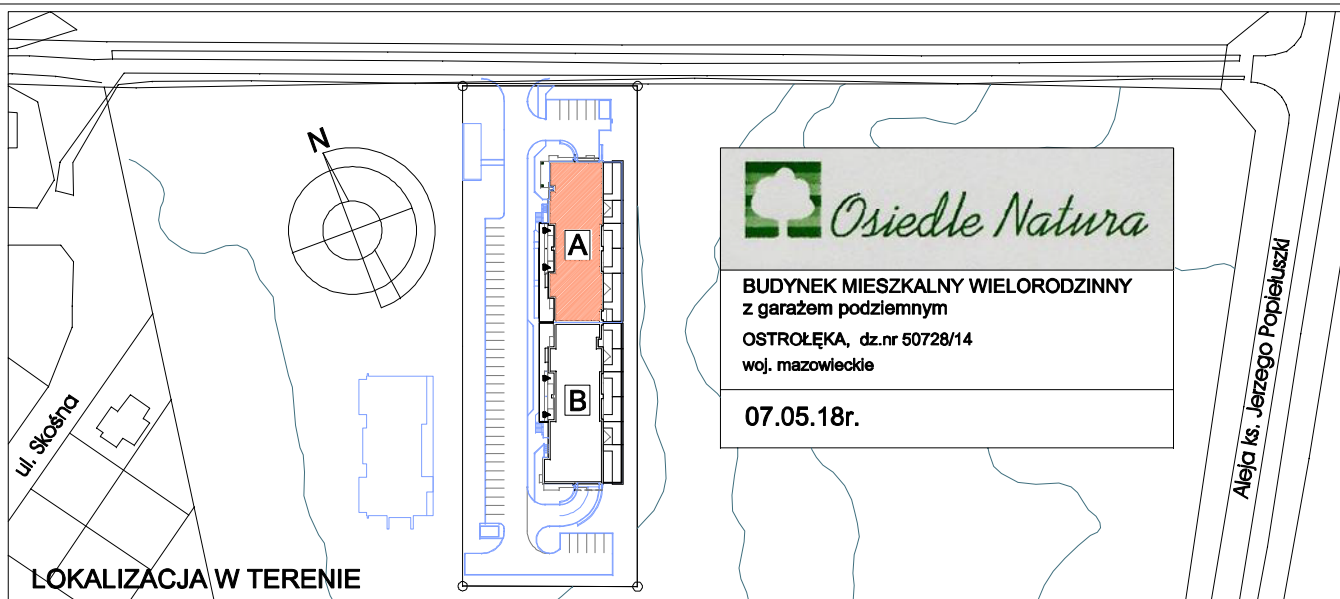

Lokal mieszkalny nr 1.04	Nr pom.	Nazwa pom.	n (m ²)
	1.04.1	Przedpokój	5,86
	1.04.2	Łazienka	4,35
	1.04.3	Kuchnia	10,41
	1.04.4	Pokój	16,13
	=		36,75

pow. lokalu: 36,75 m²

+ pow. tarasu
nr 1.04.B=12,80 m²

Hpom.=310cm

UWAGA:

+wymary podano bez uwzględnienia gr. tynków
(w stanie surowym)

+powierzchnie uwzględniają grubości tynków
(powierzchnia w stanie wykończonym)

LEGENDA:

ściany działowe

elementy stałe

BUDYNEK: A

RZUT: PARTER

TRONY Sp. z o.o.
07-410 Ostrołęka, Aleja Jana Pawła II 132A, lok. 1A

TYP: 1P

Lokal nr 30

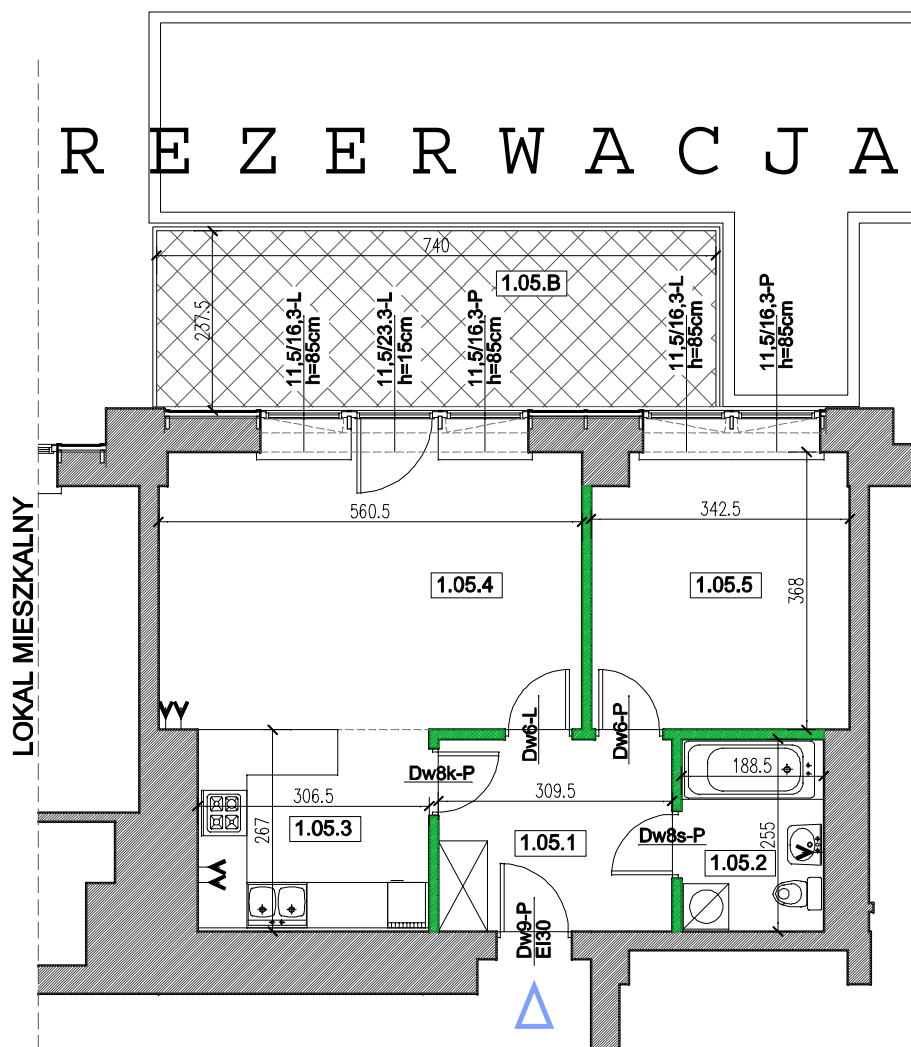
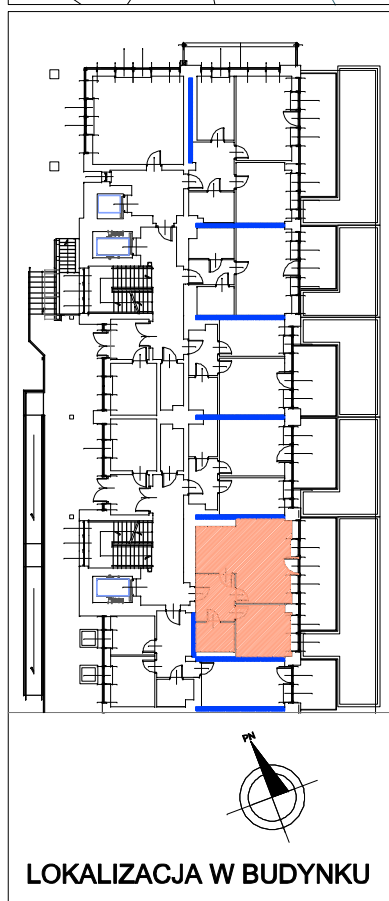
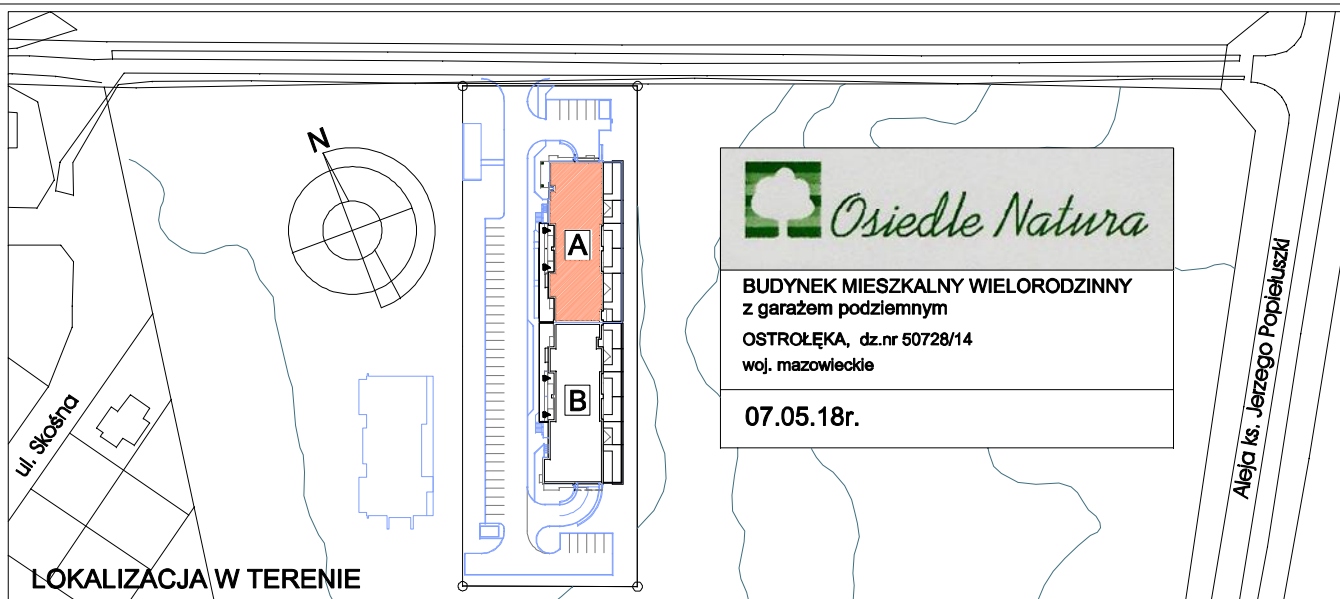

Lokal mieszkalny nr 1.05	Nr pom.	Nazwa pom.	n (m2)
pow. lokalu: 52,86 m2	1.05.1	Przedpokój	7,72
+ pow. tarasu	1.05.2	Łazienka	4,68
nr 1.05.B=17,60 m2	1.05.3	Kuchnia-aneks	8,01
	1.05.4	Pokój	20,29
	1.05.5	Pokój	12,16
	=		52,86
Hpom.=310cm			

UWAGA:

- +wymary podano bez uwzględnienia gr.tynków (w stanie surowym)
- +powierzchnie uwzględniają grubości tynków (powierzchnia w stanie wykończonym)

LEGENDA:

ściany działowe
elementy stałe

BUDYNEK: A

RZUT: PARTER

TRONY Sp. z o.o.
07-410 Ostrołęka, Aleja Jana Pawła II 132A, lok. 1A

TYP: 2P

Lokal nr 31

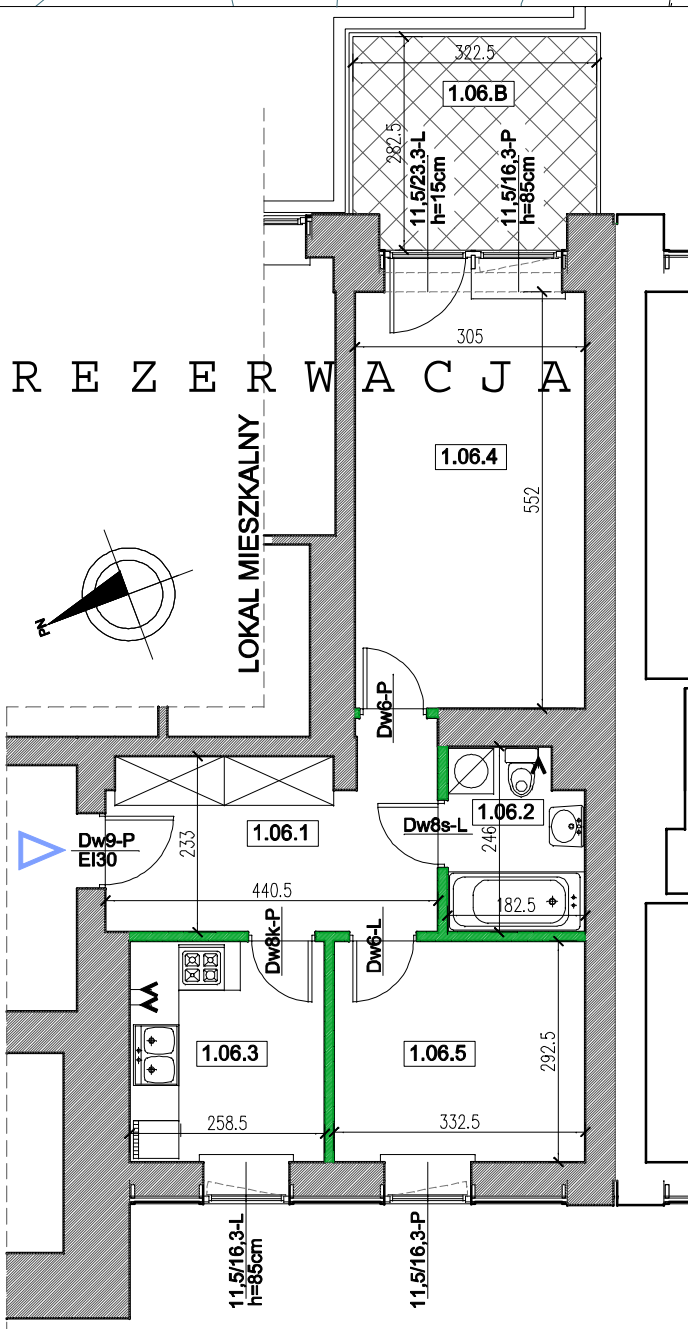
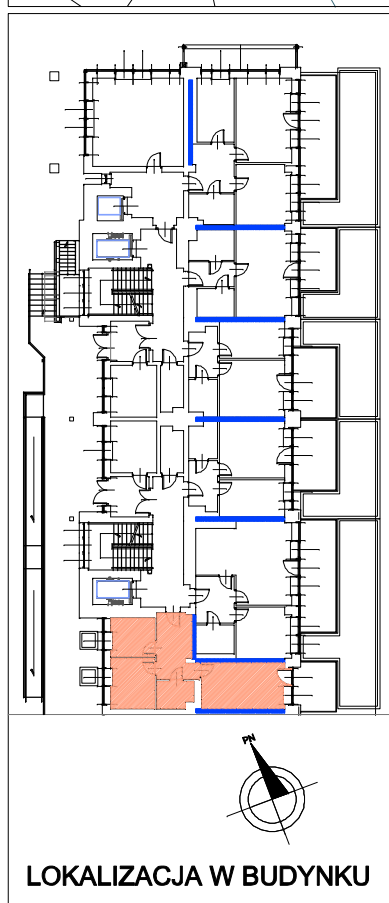
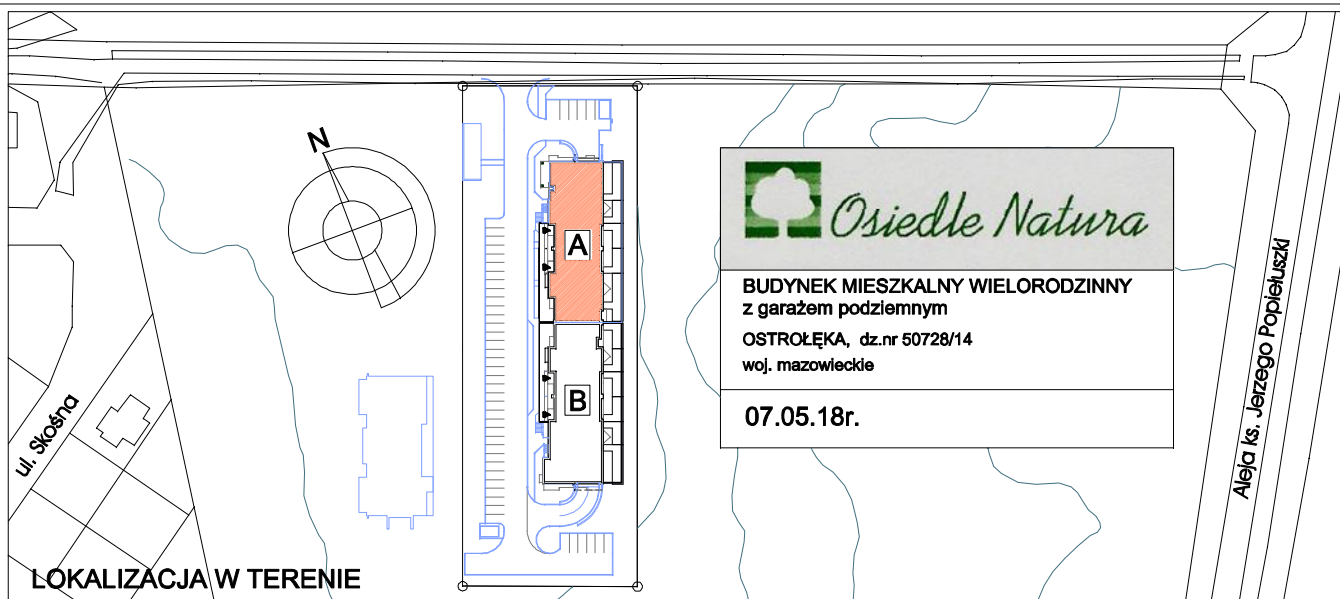

Lokal mieszkalny nr 1.06	Nr pom.	Nazwa pom.	n (m2)
pow. lokalu: 47,96 m2 + pow. tarasu nr 1.06.B=8,80 m2	1.06.1	Przedpokój	10,40
	1.06.2	Łazienka	4,10
	1.06.3	Kuchnia	7,40
	1.06.4	Pokój	16,58
	1.06.5	Pokój	9,48
Hpom.=310cm	=		47,96

UWAGA:

- +wymary podano bez uwzględnienia gr.łynków (w stanie surowym)
- +powierzchnie uwzględniają grubości tynków (powierzchnia w stanie wykończonym)

LEGENDA:

ściany działowe
elementy stałe

BUDYNEK: A

RZUT: PARTER

TRONY Sp. z o.o.
07-410 Ostrołęka, Aleja Jana Pawła II 132A, lok. 1A

TYP: 2P

Lokal nr 32

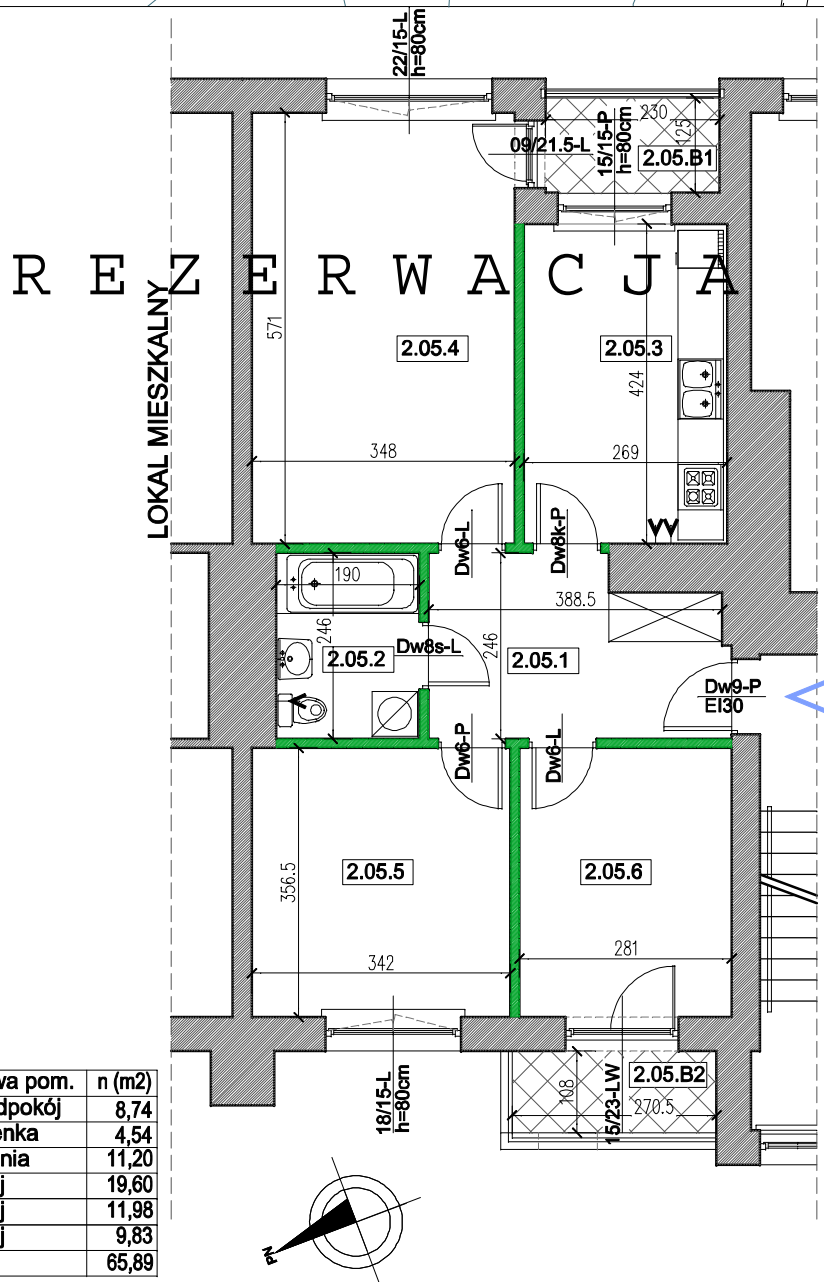
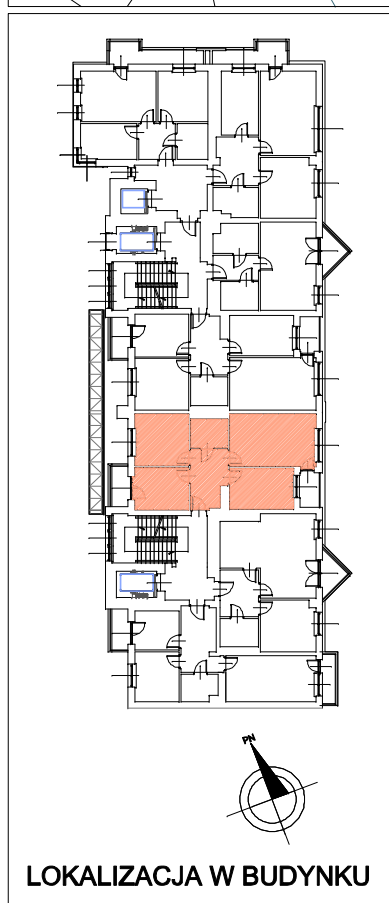
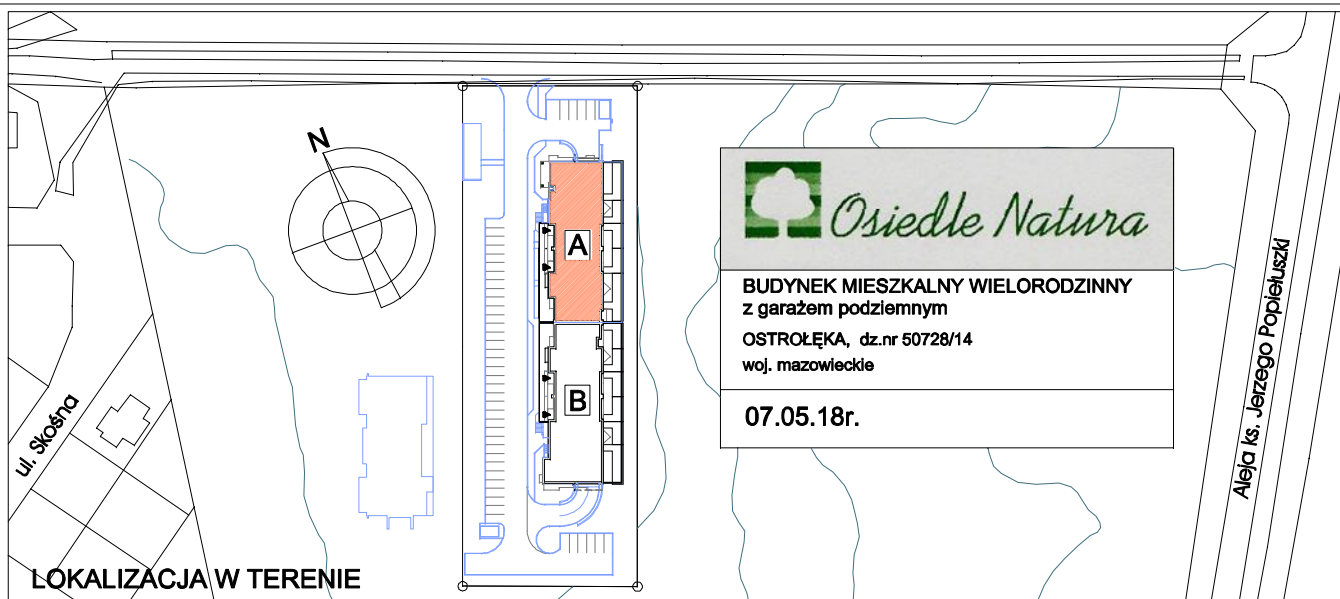

Lokal mieszkalny nr 2.05	Nr pom.	Nazwa pom.	n (m2)
pow. lokalu: 65,89 m2	2.05.1	Przedpokój	8,74
+ pow. balkonu	2.05.2	Łazienka	4,54
nr 2.05.B1=2,90 m2	2.05.3	Kuchnia	11,20
nr 2.05.B2=2,90 m2	2.05.4	Pokój	19,60
	2.05.5	Pokój	11,98
	2.05.6	Pokój	9,83
Hpom.=260cm	"	"	65,89

UWAGA:

+wymiaru podano bez uwzględnienia gr. tynków
(w stanie surowym)

+powierzchnie uwzględniają grubości tynków
(powierzchnia w stanie wykończonym)

LEGENDA:

ściany działowe

elementy stałe

BUDYNEK: A

RZUT PIĘTRA: 1

TRONY Sp. z o.o.
07-410 Ostrołęka, Aleja Jana Pawła II 132A, lok. 1A

TYP: 3P

Lokal nr 33

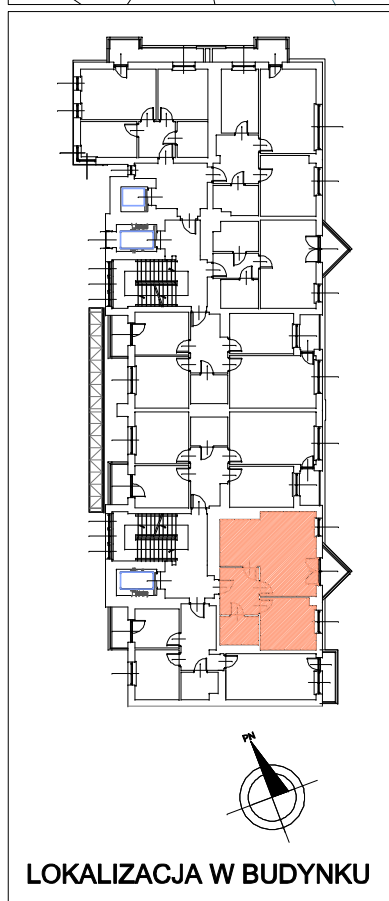
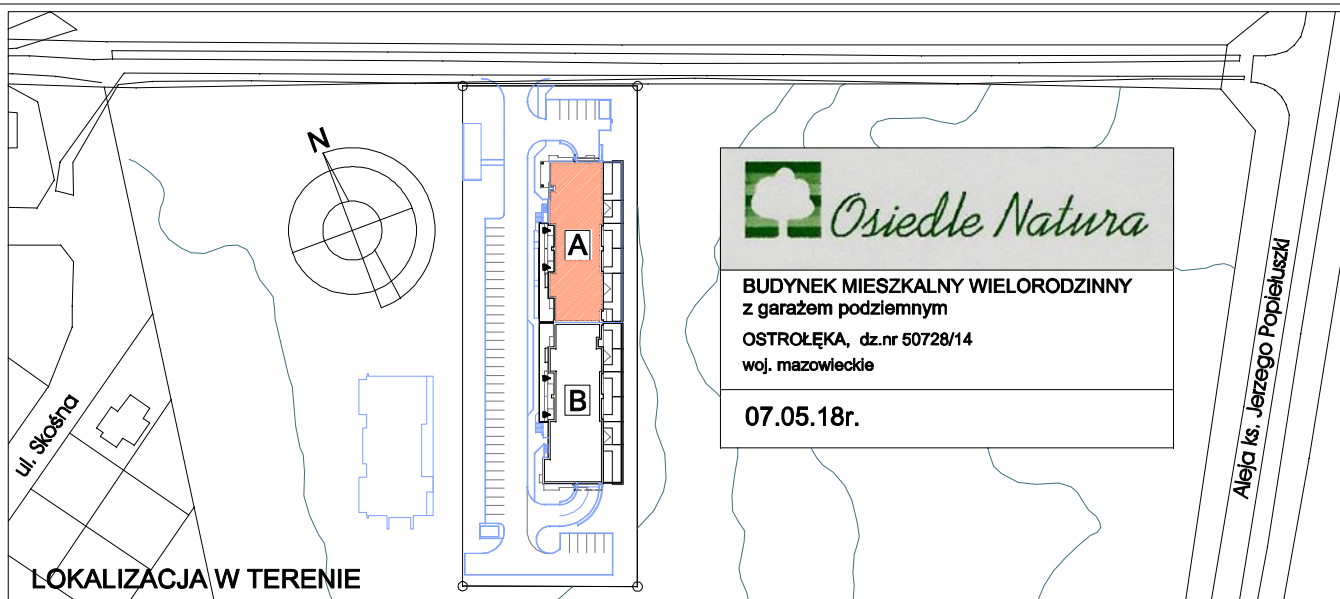

R E Z E R W A C J A

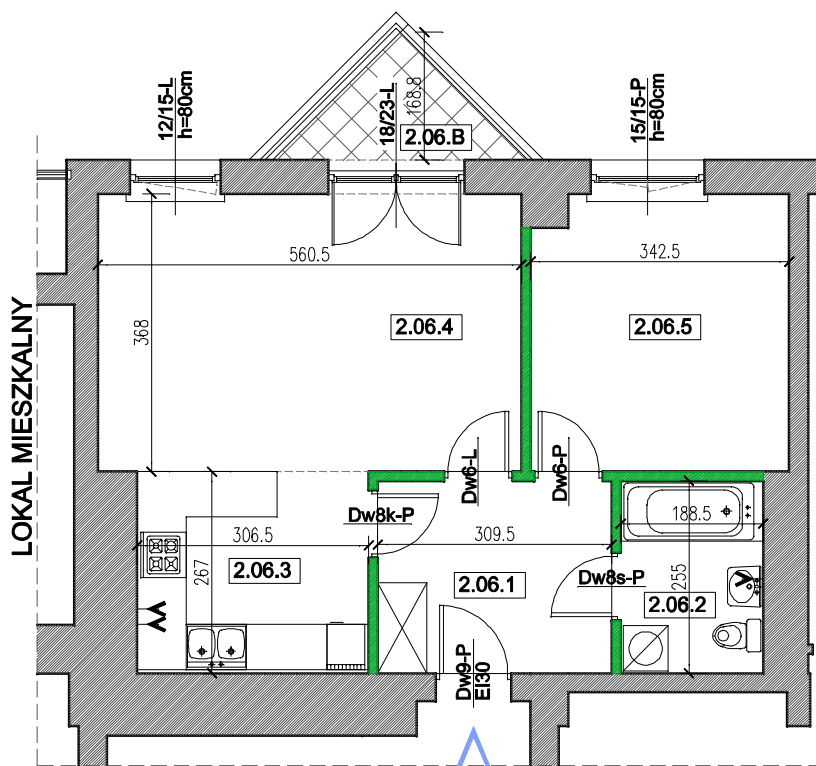

Lokal mieszkalny nr 2.06	Nr pom.	Nazwa pom.	n (m2)
pow. lokalu: 52,93 m2	2.06.1	Przedpokój	7,72
+ pow. balkonu	2.06.2	Łazienka	4,68
nr 2.06.B=2,85 m2	2.06.3	Kuchnia-aneks	8,01
	2.06.4	Pokój	20,35
	2.06.5	Pokój	12,17
	=		52,93

Hpom.=260cm

UWAGA:
+wymary podano bez uwzględnienia gr.tynków
(w stanie surowym)
+powierzchnie uwzględniają grubości tynków
(powierzchnia w stanie wykończonym)

LEGENDA:

ściany działowe
elementy stałe

BUDYNEK: A

RZUT PIĘTRA: 1

TRONY Sp. z o.o.
07-410 Ostrołęka, Aleja Jana Pawła II 132A, lok. 1A

TYP: 2P

Lokal nr 34

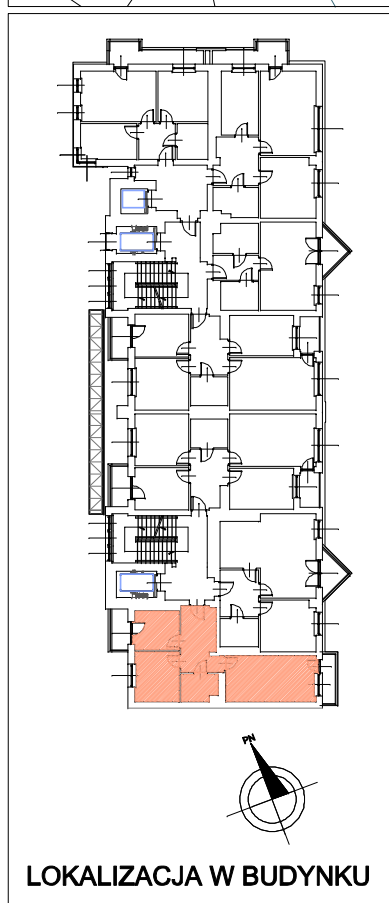
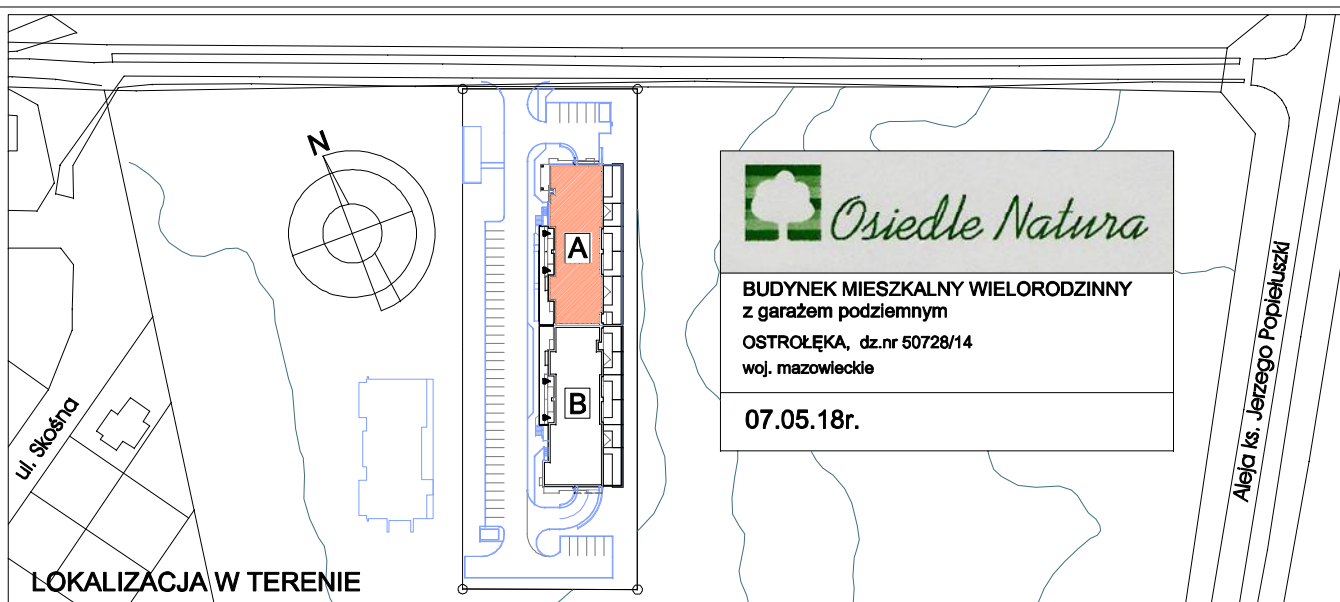

R E Z E R W A C J A

Lokal mieszkalny nr 2.07	Nr pom.	Nazwa pom.	n (m2)
pow. lokalu: 49,38 m2	2.07.1	Przedpokój	10,40
+ pow. balkonu	2.07.2	Łazienka	4,10
nr 2.07.B1=2,80 m2	2.07.3	Kuchnia	7,40
nr 2.07.B2=2,90 m2	2.07.4	Pokój	17,94
	2.07.5	Pokój	9,54
Hpom.=260cm	=		49,38

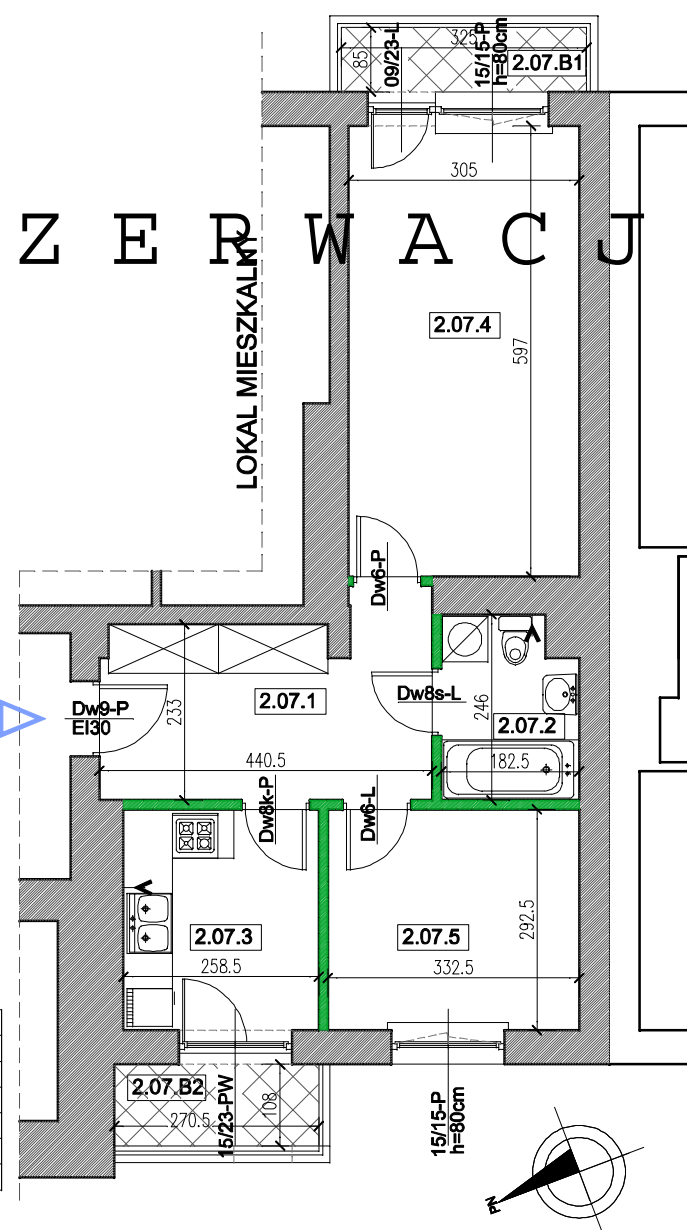

UWAGA:

+wymiaru podano bez uwzględnienia gr.tynków
(w stanie surowym)

+powierzchnie uwzględniają grubości tynków
(powierzchnia w stanie wykończonym)

LEGENDA:

ściany działowe

elementy stałe

BUDYNEK: A

RZUT PIĘTRA: 1

TRONY Sp. z o.o.
07-410 Ostrołęka, Aleja Jana Pawła II 132A, lok. 1A

TYP: 2P

Lokal nr 35

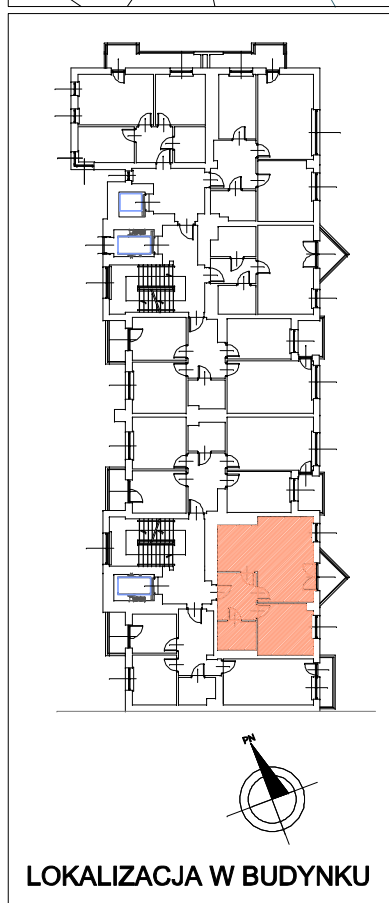
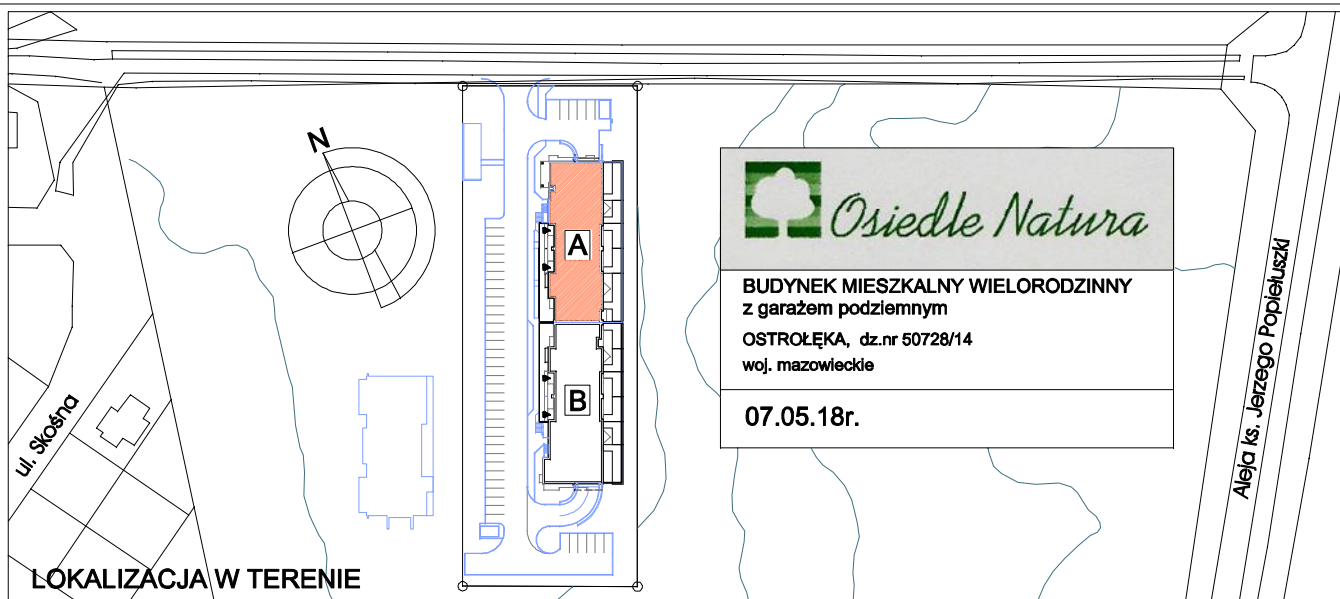

R E Z E R W A C J A

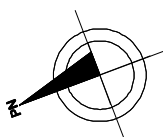
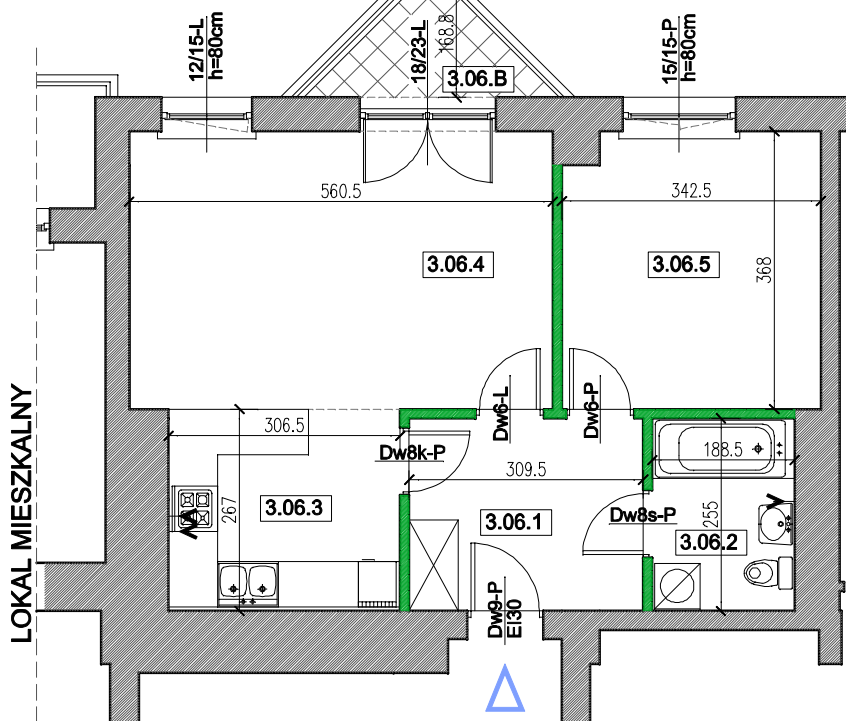

Lokal mieszkalny nr 3.06	Nr pom.	Nazwa pom.	n (m2)
pow. lokalu: 52,93 m2	3.06.1	Przedpokój	7,72
+ pow. balkonu	3.06.2	Łazienka	4,68
nr 3.06.B=2,85 m2	3.06.3	Kuchnia-aneks	8,01
	3.06.4	Pokój	20,35
	3.06.5	Pokój	12,17
Hpom.=260cm	=		52,93

UWAGA:

- +wymiaru podano bez uwzględnienia gr.tynków (w stanie surowym)
- +powierzchnie uwzględniają grubości tynków (powierzchnia w stanie wykończonym)

LEGENDA:

ściany działowe

elementy stałe

BUDYNEK: A

RZUT PIĘTRA: 2

TRONY Sp. z o.o.
07-410 Ostrołęka, Aleja Jana Pawła II 132A, lok. 1A

TYP: 2P

Lokal nr 37

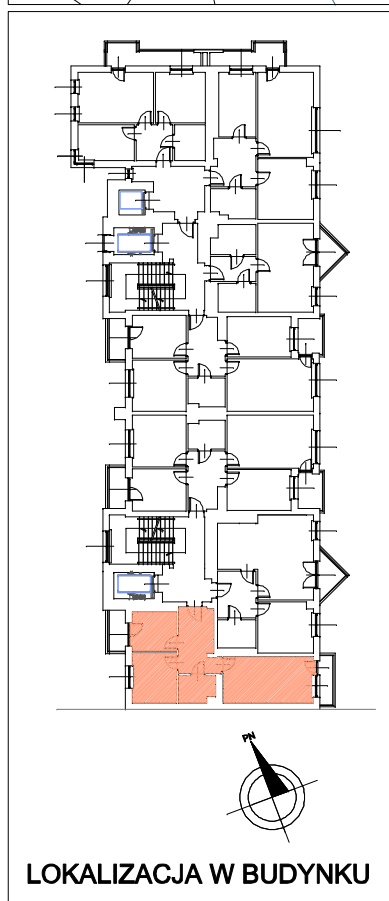
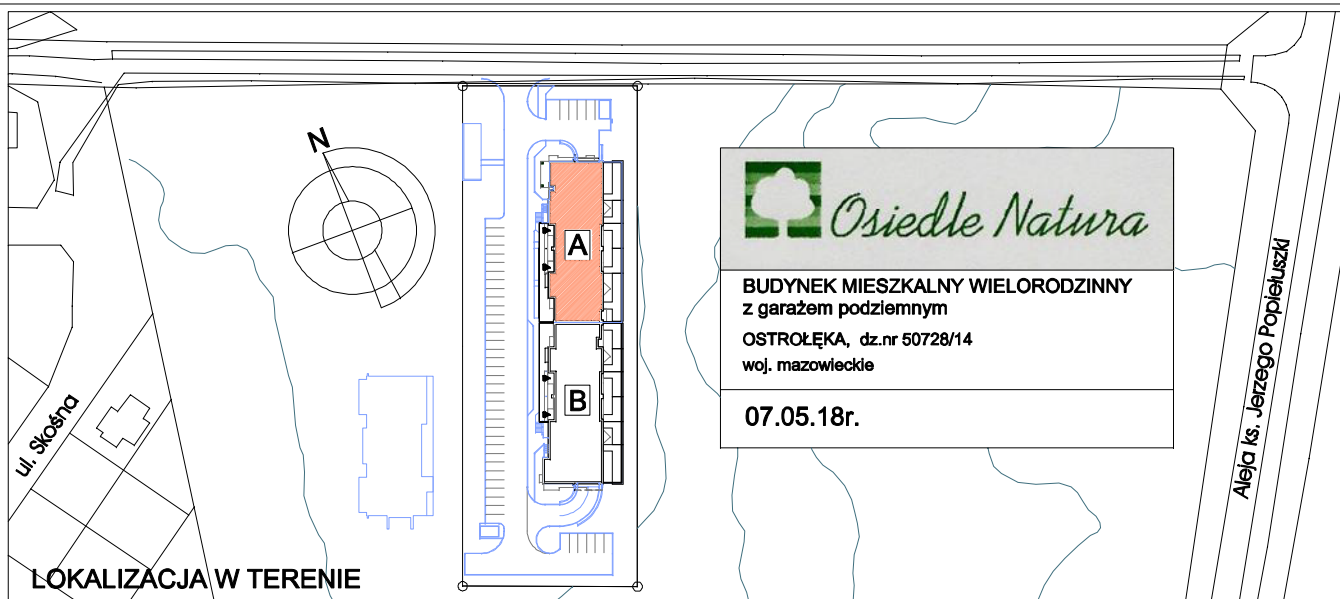

R E Z E R W A C J A

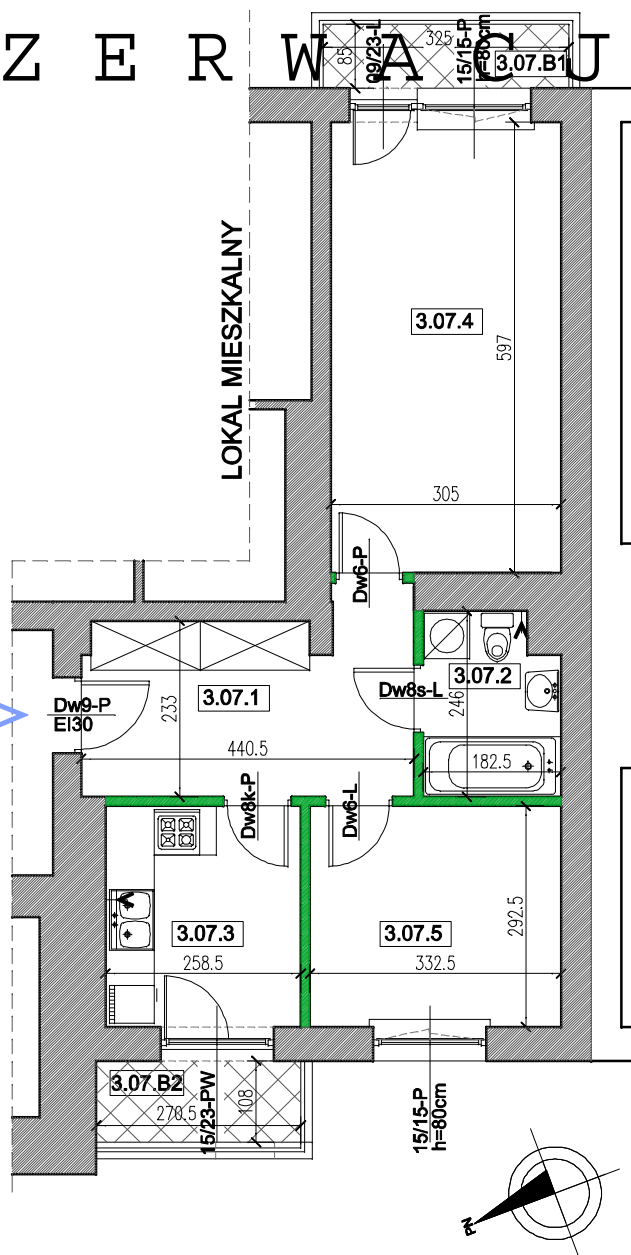

Lokal mieszkalny nr 3.07	Nr pom.	Nazwa pom.	n (m2)
pow. lokalu: 49,38 m2	3.07.1	Przedpokój	10,40
+ pow. balkonu	3.07.2	Łazienka	4,10
nr 3.07.B1=2,80 m2	3.07.3	Kuchnia	7,40
nr 3.07.B2=2,90 m2	3.07.4	Pokój	17,94
	3.07.5	Pokój	9,54
Hpom.=260cm	=		49,38

UWAGA:
+wymiaru podano bez uwzględnienia gr.tynków
(w stanie surowym)
+powierzchnie uwzględniają grubości tynków
(powierzchnia w stanie wykończonym)

LEGENDA:

ściany działowe
elementy stałe

BUDYNEK: A

RZUT PIĘTRA: 2

TRONY Sp. z o.o.
07-410 Ostrołęka, Aleja Jana Pawła II 132A, lok. 1A

TYP: 2P

Lokal nr 38

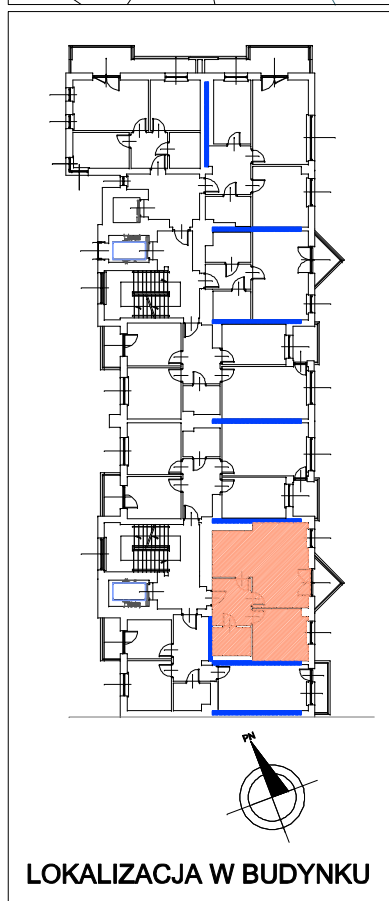
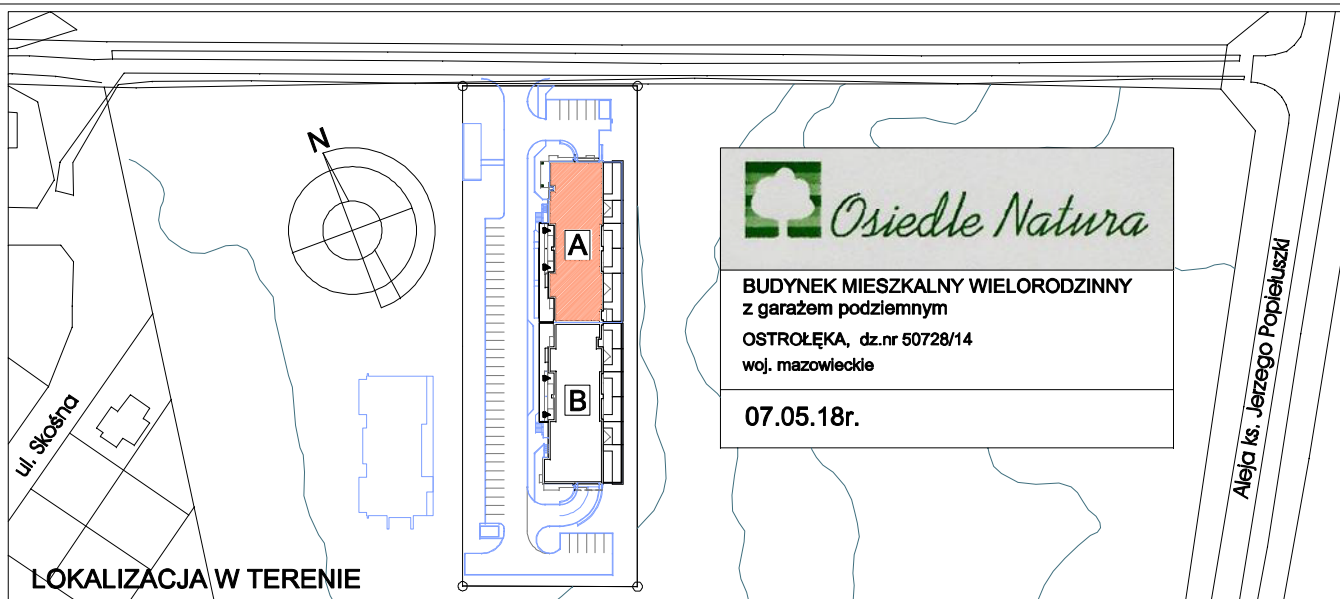

R E Z E R W A C J A

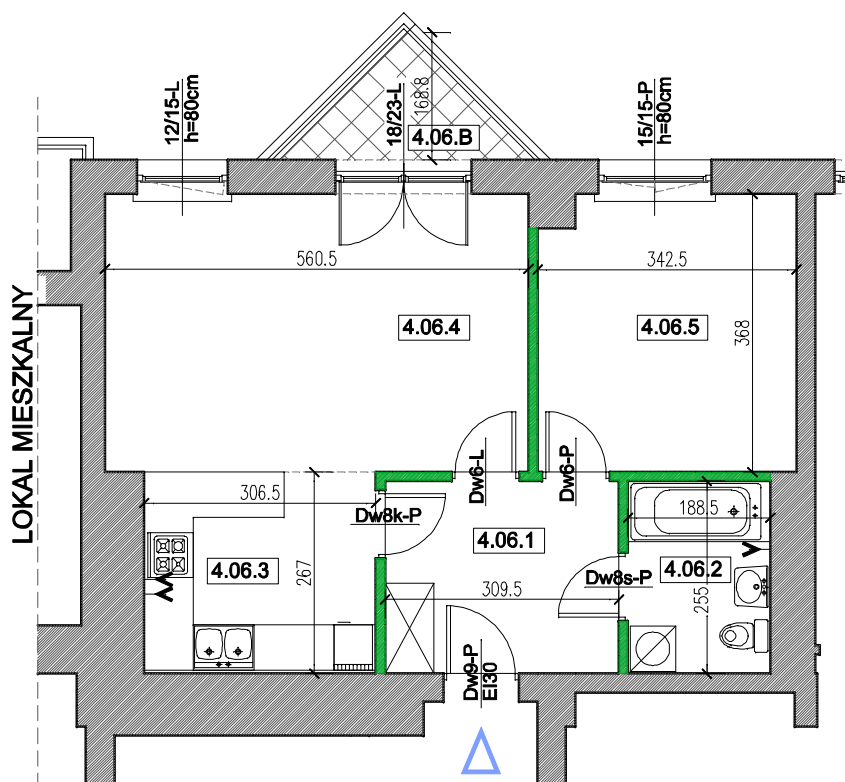

Lokal mieszkalny nr 4.06	Nr pom.	Nazwa pom.	n (m ²)
pow. lokalu: 52,93 m ² + pow. balkonu nr 4.06.B=2,85 m ²	4.06.1	Przedpokój	7,72
	4.06.2	Łazienka	4,68
	4.06.3	Kuchnia-aneks	8,01
	4.06.4	Pokój	20,35
	4.06.5	Pokój	12,17
Hpom.=260cm	=		52,93

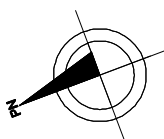

UWAGA:
+wymiaru podano bez uwzględnienia gr. tynków
(w stanie surowym)
+powierzchnie uwzględniają grubości tynków
(powierzchnia w stanie wykończonym)

LEGENDA:

ściany działowe
elementy stałe

BUDYNEK: A

RZUT PIĘTRA: 3

TRONY Sp. z o.o.
07-410 Ostrołęka, Aleja Jana Pawła II 132A, lok. 1A

TYP: 2P

Lokal nr 40

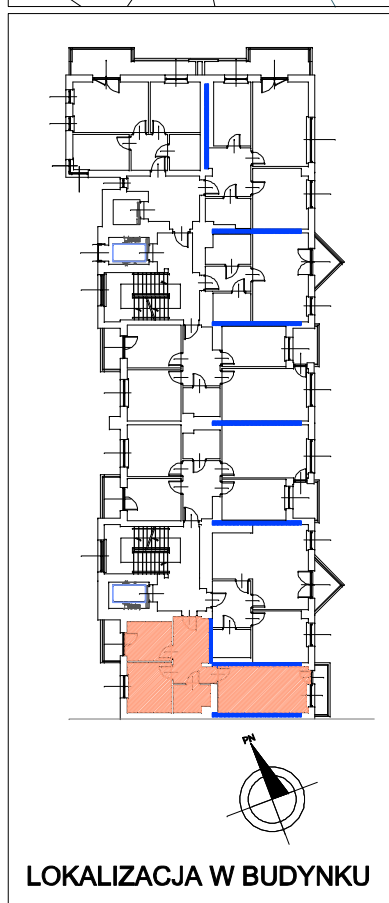
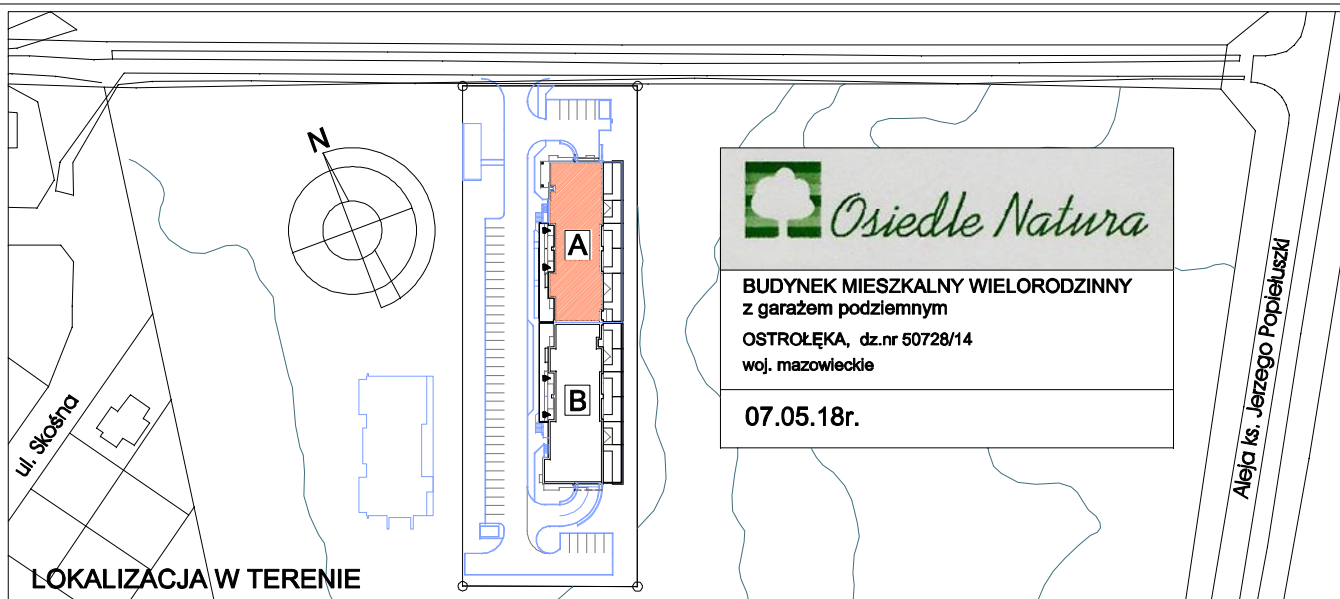

Lokal mieszkalny nr 4.07	Nr pom.	Nazwa pom.	n (m ²)
pow. lokalu: 49,38 m ²	4.07.1	Przedpokój	10,40
+ pow. balkonu	4.07.2	Łazienka	4,10
nr 4.07.B1=2,80 m ²	4.07.3	Kuchnia	7,40
nr 4.07.B2=2,90 m ²	4.07.4	Pokój	17,94
	4.07.5	Pokój	9,54
Hpom.=260cm	=		49,38

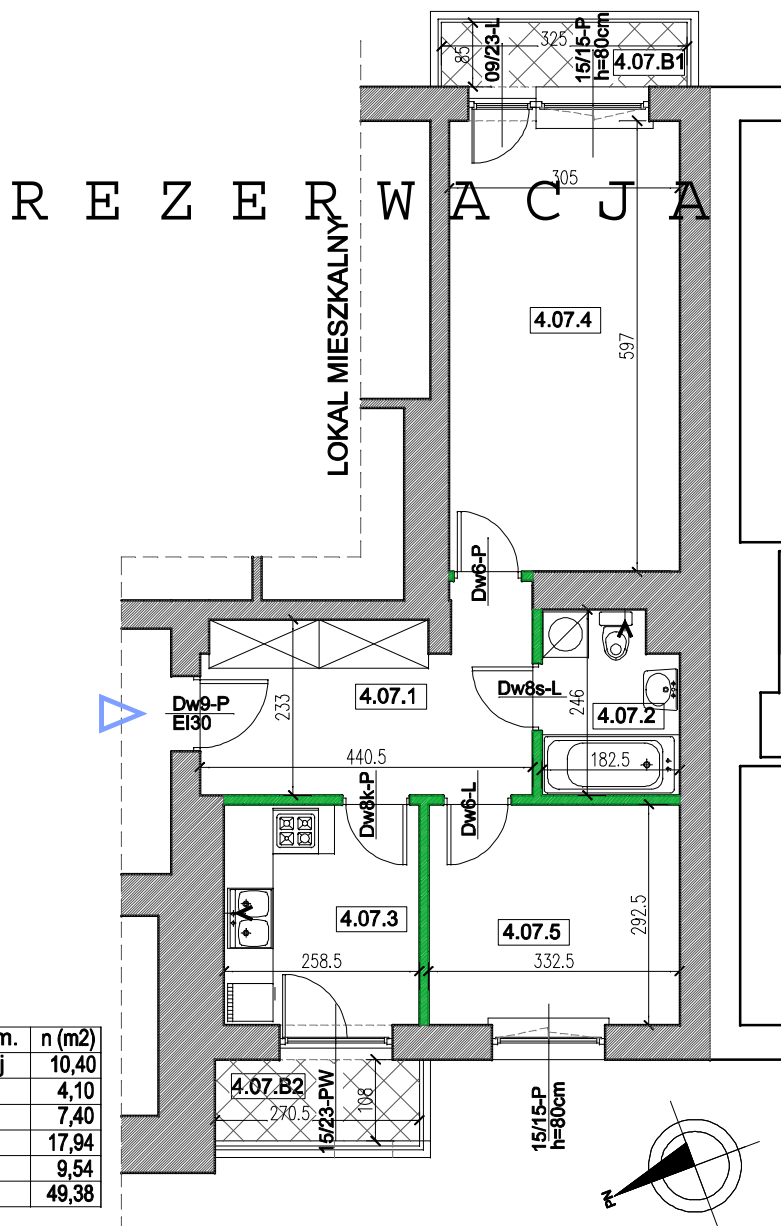

UWAGA:
+wymiaru podano bez uwzględnienia gr.tynków
(w stanie surowym)
+powierzchnie uwzględniają grubości tynków
(powierzchnia w stanie wykończonym)

LEGENDA:

ściany działowe
elementy stałe

BUDYNEK: A

RZUT PIĘTRA: 3

TRONY Sp. z o.o.
07-410 Ostrołęka, Aleja Jana Pawła II 132A, lok. 1A

TYP: 2P

Lokal nr 41

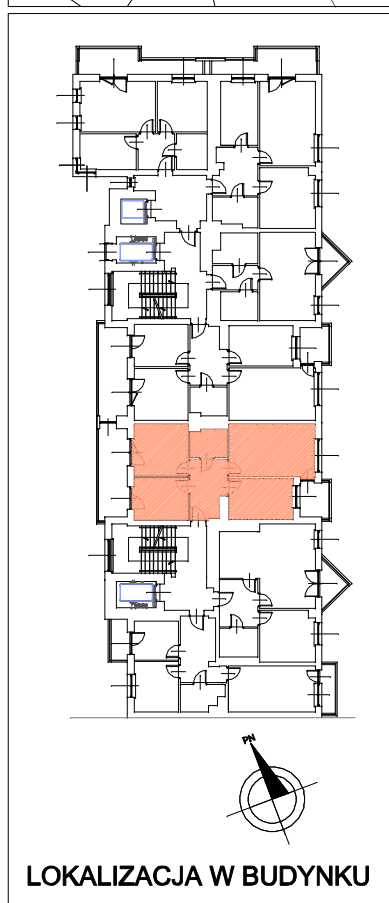
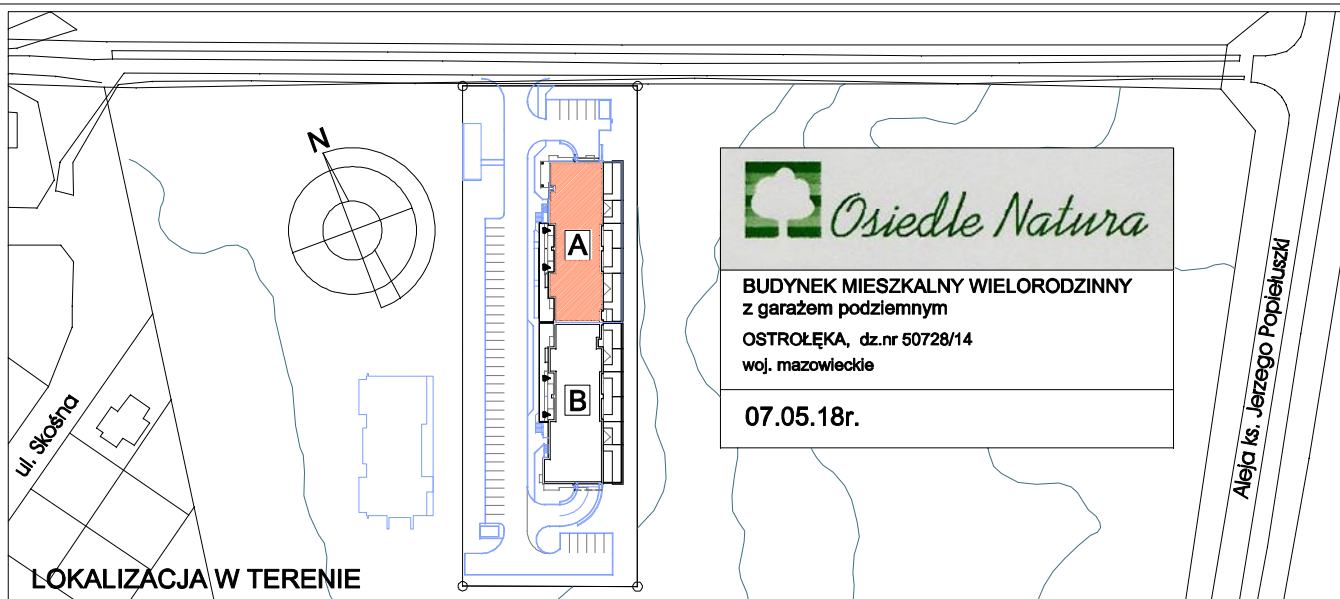

R E Z E R W A C J A

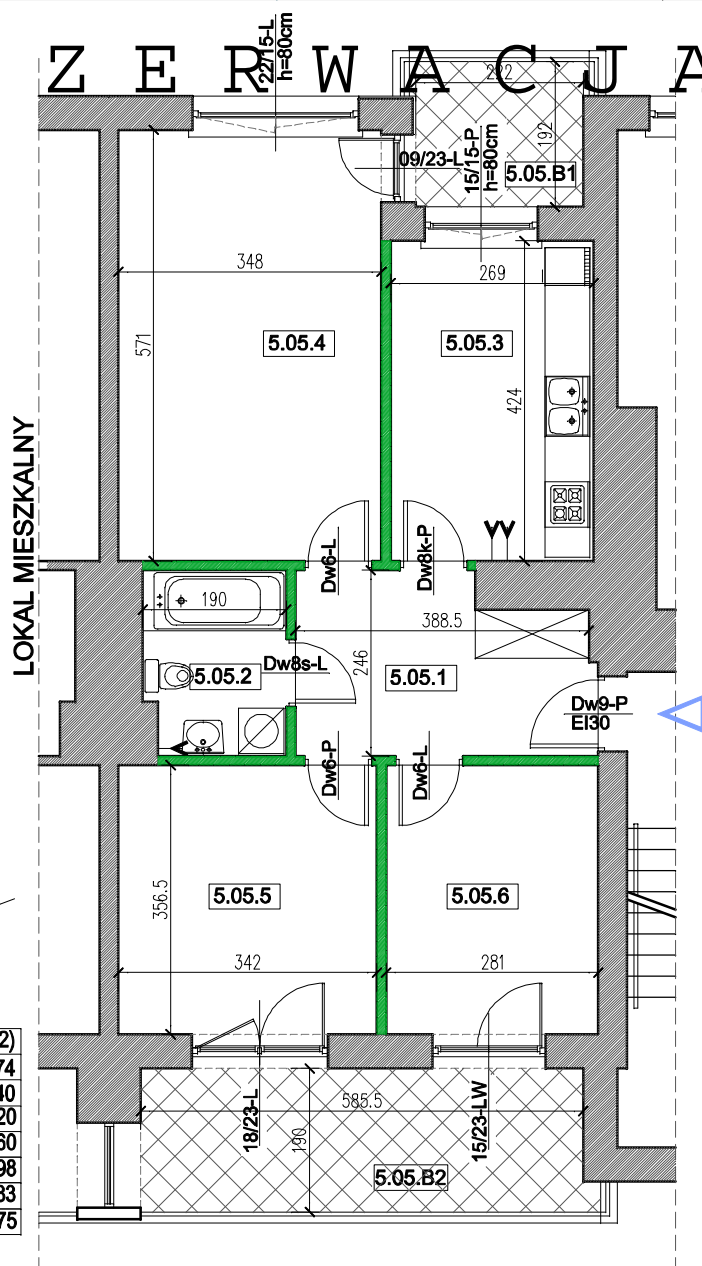

Lokal mieszkalny nr 5.05	Nr pom.	Nazwa pom.	n (m2)
pow. lokalu: 65,75 m2	5.05.1	Przedpokój	8,74
+ pow. balkonu	5.05.2	Łazienka	4,40
nr 5.05.B1=4,30 m2	5.05.3	Kuchnia	11,20
nr 5.05.B2=11,20 m2	5.05.4	Pokój	19,60
	5.05.5	Pokój	11,98
	5.05.6	Pokój	9,83
Hpom.=260cm	=		65,75

UWAGA:

- *wymiaru podano bez uwzględnienia gr. tynków (w stanie surowym)
- *powierzchnie uwzględniają grubości tynków (powierzchnia w stanie wykończonym)

LEGENDA:

ściany działowe
elementy stałe

BUDYNEK: A

RZUT PIĘTRA: 4

TRONY Sp. z o.o.
07-410 Ostrołęka, Aleja Jana Pawła II 132A, lok. 1A

TYP: 3P

Lokal nr 42

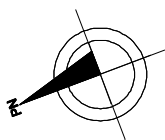
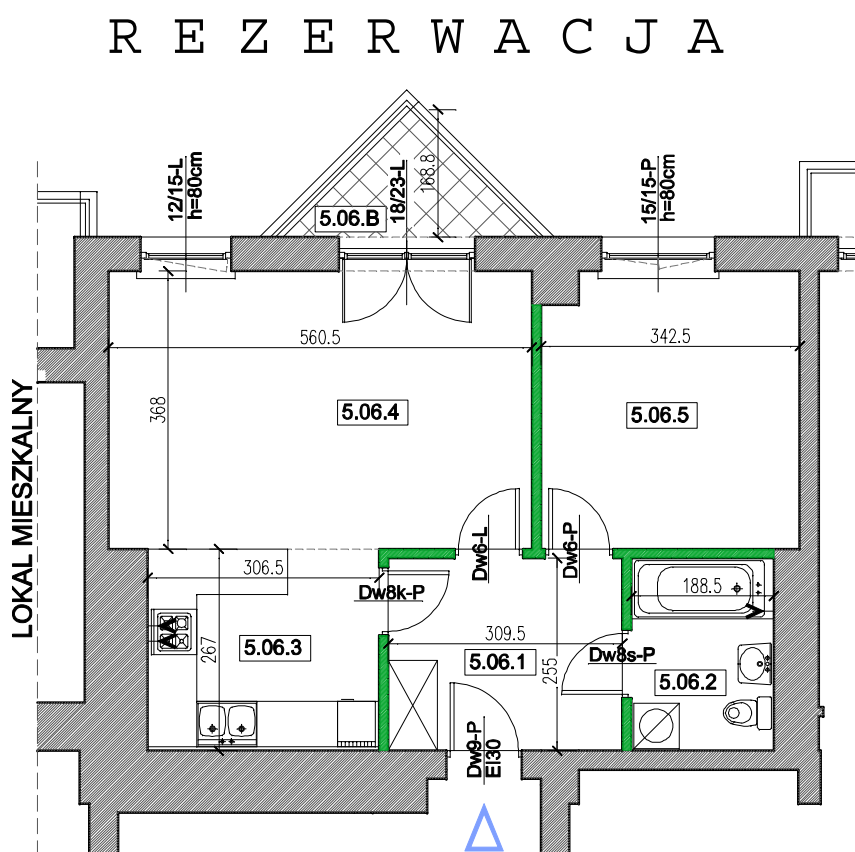
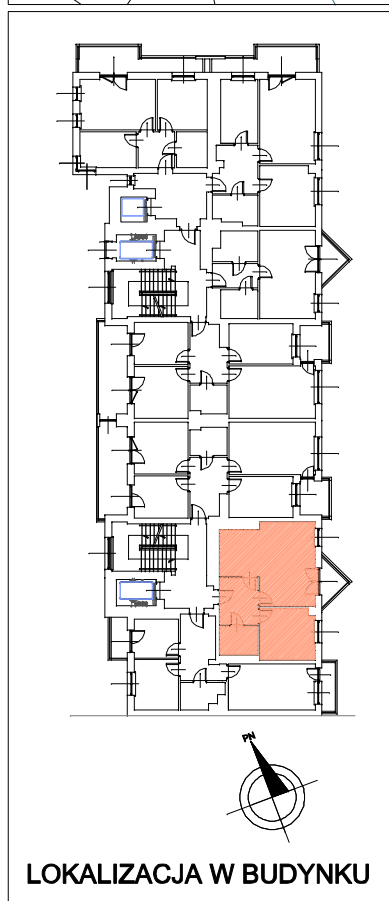
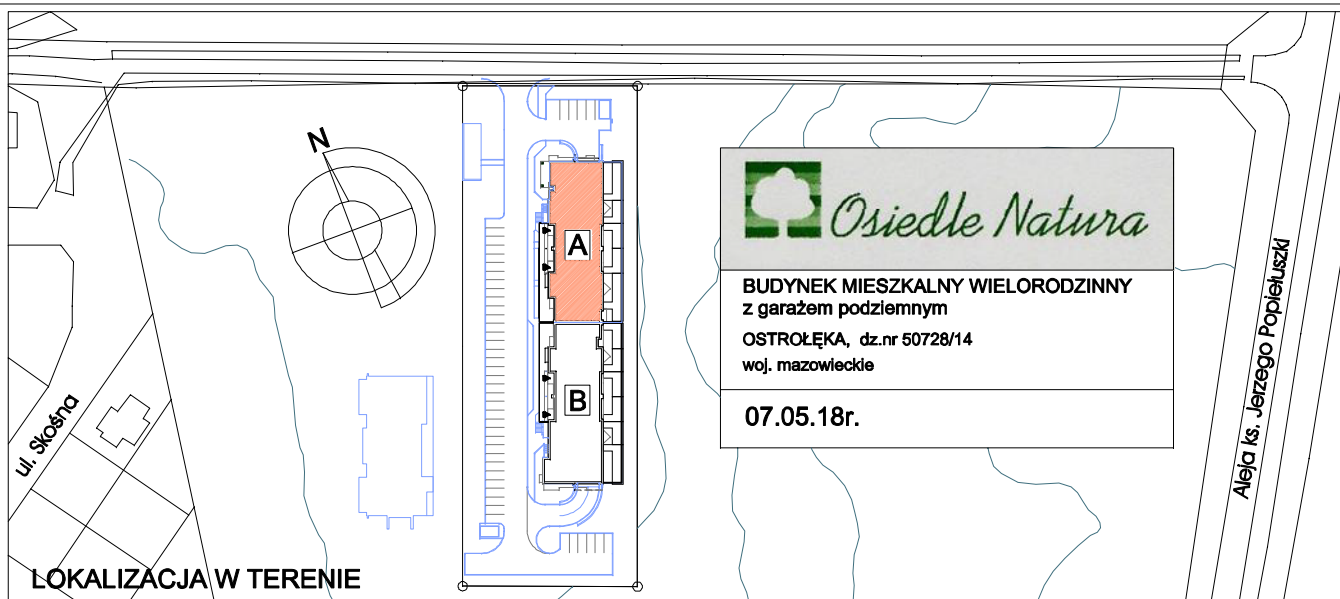

Lokal mieszkalny nr 5.06	Nr pom.	Nazwa pom.	n (m2)
pow. lokalu: 52,93 m2	5.06.1	Przedpokój	7,72
+ pow. balkonu	5.06.2	Łazienka	4,68
nr 5.06.B=2,85 m2	5.06.3	Kuchnia-aneks	8,01
	5.06.4	Pokój	20,35
	5.06.5	Pokój	12,17
	=		52,93
Hpom.=260cm			

UWAGA:

- +wymiaru podano bez uwzględnienia gr. tynków (w stanie surowym)
- +powierzchnie uwzględniają grubości tynków (powierzchnia w stanie wykończonym)

LEGENDA:

ściany działowe

elementy stałe

BUDYNEK: A

RZUT PIĘTRA: 4

TRONY Sp. z o.o.
07-410 Ostrołęka, Aleja Jana Pawła II 132A, lok. 1A

TYP: 2P

Lokal nr 43

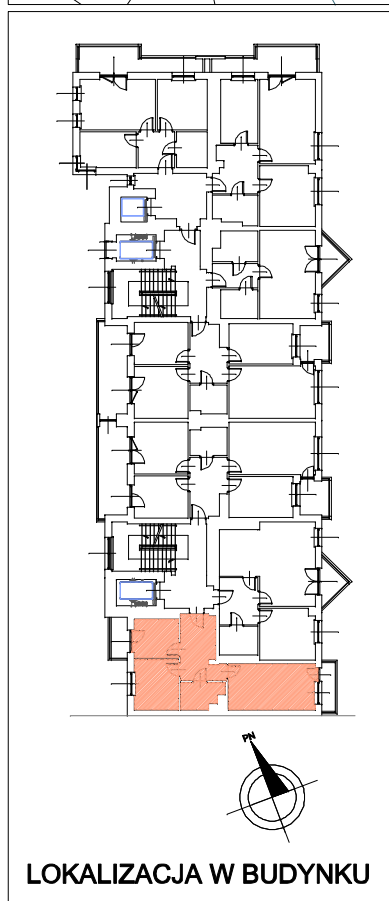
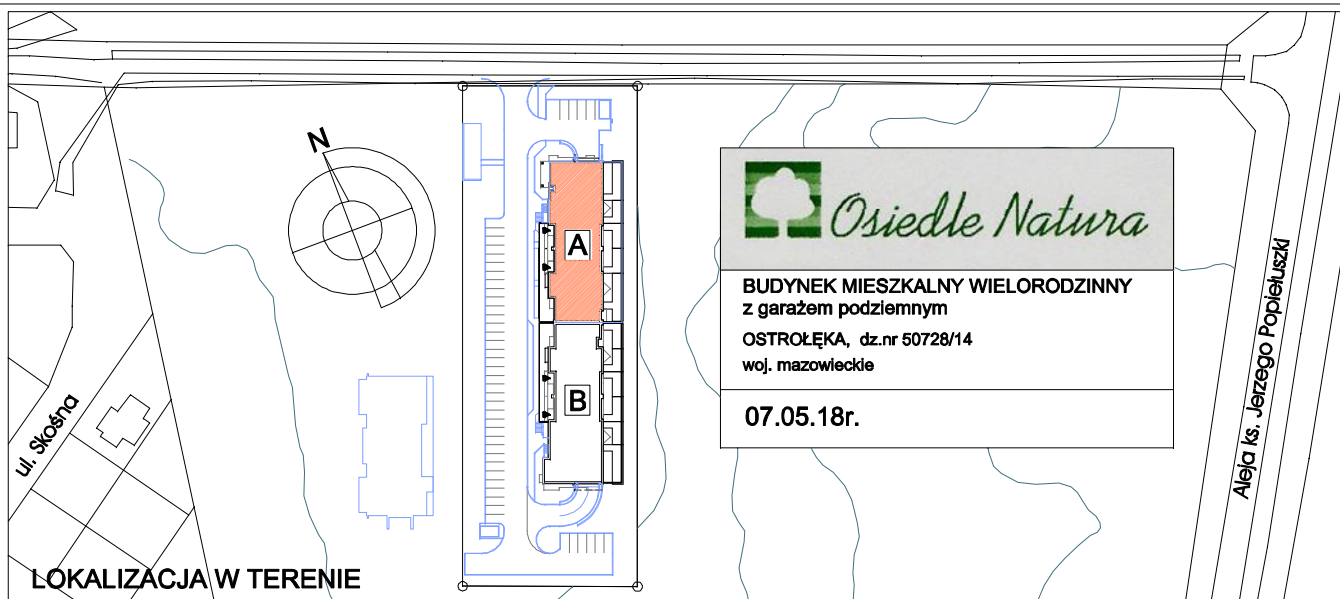

Lokal mieszkalny nr 5.07	Nr pom.	Nazwa pom.	n (m2)
pow. lokalu: 49,39 m2	5.07.1	Przedpokój	10,61
+ pow. balkonu	5.07.2	Łazienka	4,51
nr 5.07.B1=2,80 m2	5.07.3	Kuchnia	7,40
nr 5.07.B2=2,90 m2	5.07.4	Pokój	17,33
	5.07.5	Pokój	9,54
Hpom.=260cm	=		49,39

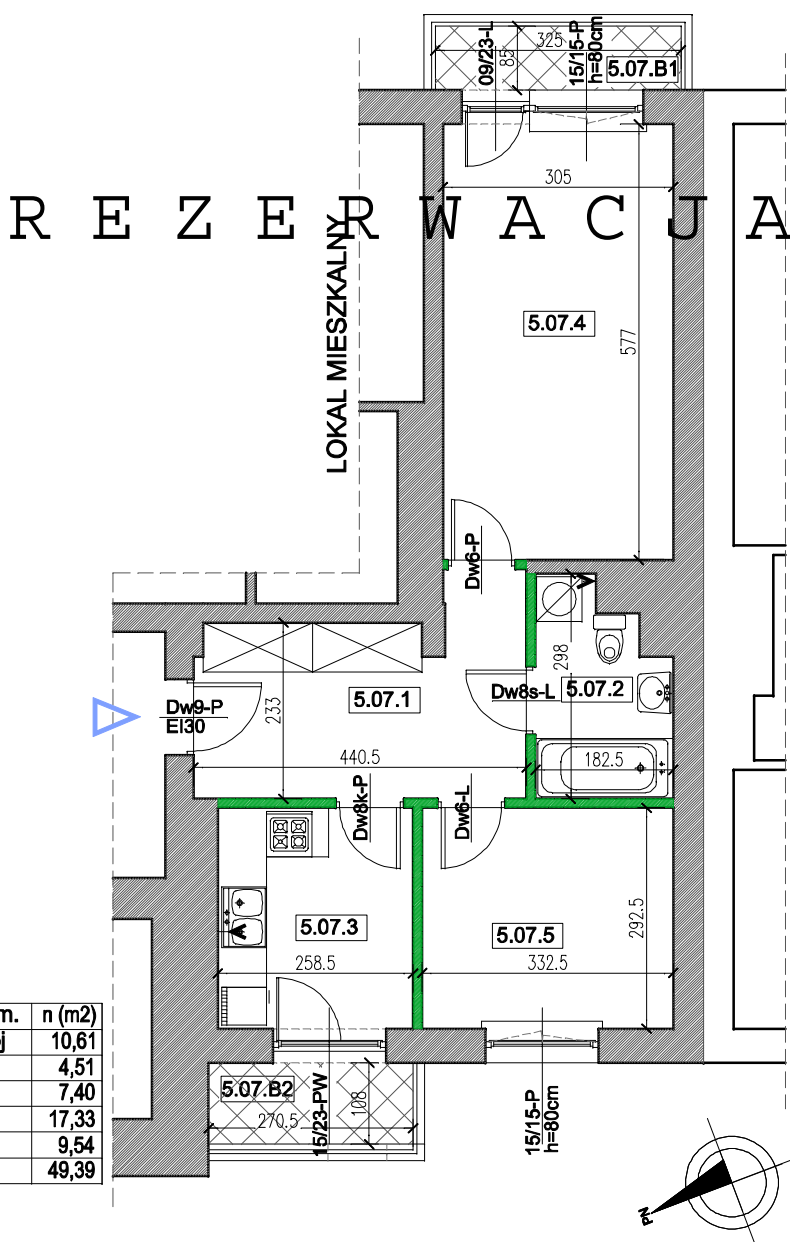

UWAGA:

+wymary podano bez uwzględnienia gr.łyńków
(w stanie surowym)

+powierzchnie uwzględniają grubości tynków
(powierzchnia w stanie wykończonym)

LEGENDA:

ściany działowe

elementy stałe

BUDYNEK: A

RZUT PIĘTRA: 4

TRONY Sp. z o.o.
07-410 Ostrołęka, Aleja Jana Pawła II 132A, lok. 1A

TYP: 2P

Lokal nr 44

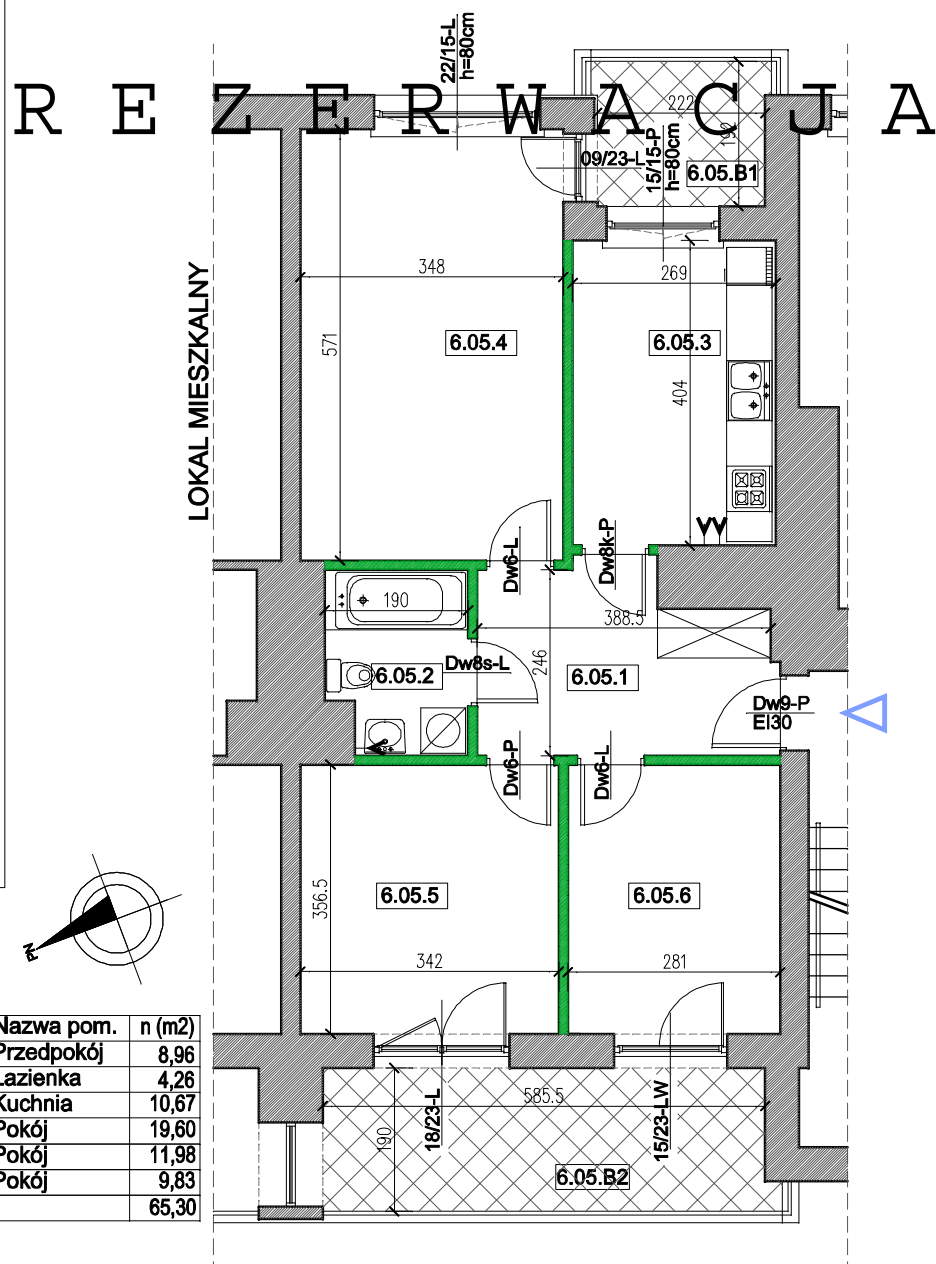
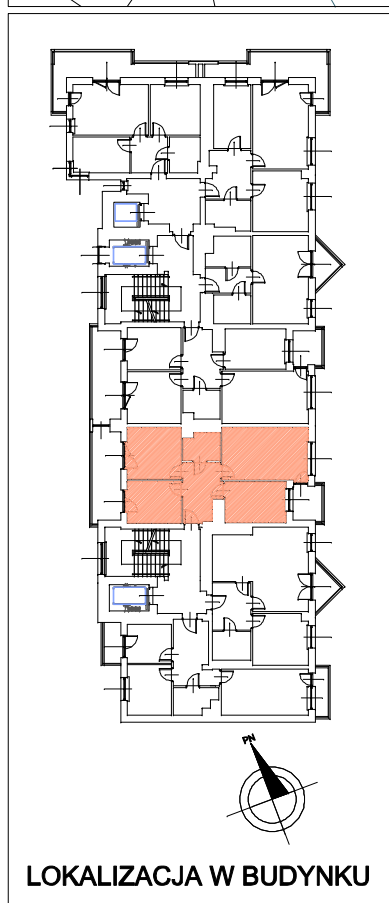
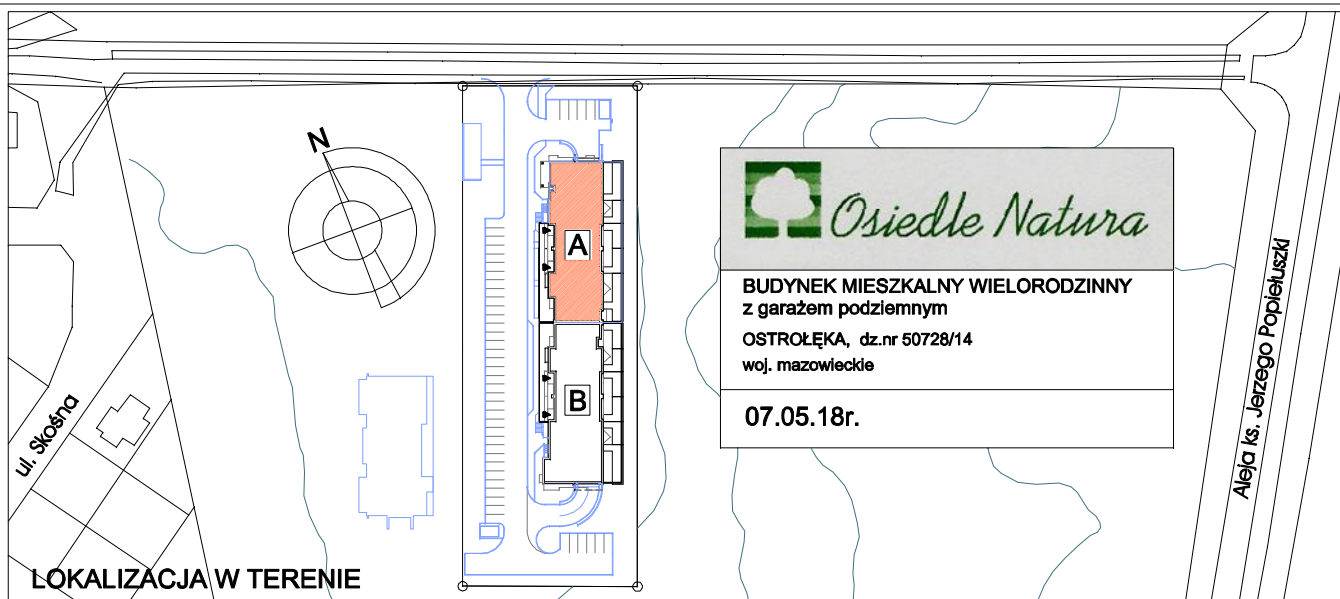

Lokal mieszkalny nr 6.05	Nr pom.	Nazwa pom.	n (m2)
pow. lokalu: 65,30 m2	6.05.1	Przedpokój	8,96
+ pow. balkonu	6.05.2	Łazienka	4,26
nr 6.05.B1=4,30 m2	6.05.3	Kuchnia	10,67
nr 6.05.B2=11,20 m2	6.05.4	Pokój	19,60
	6.05.5	Pokój	11,98
	6.05.6	Pokój	9,83
Hpom.=260cm	=		65,30

UWAGA:

- *wymiary podano bez uwzględnienia gr.tynków (w stanie surowym)
- +powierzchnie uwzględniają grubości tynków (powierzchnia w stanie wykończonym)

LEGENDA:

ściany działowe
elementy stałe

BUDYNEK: A

RZUT PIĘTRA: 5

TRONY Sp. z o.o.
07-410 Ostrołęka, Aleja Jana Pawła II 132A, lok. 1A

TYP: 3P

Lokal nr 45

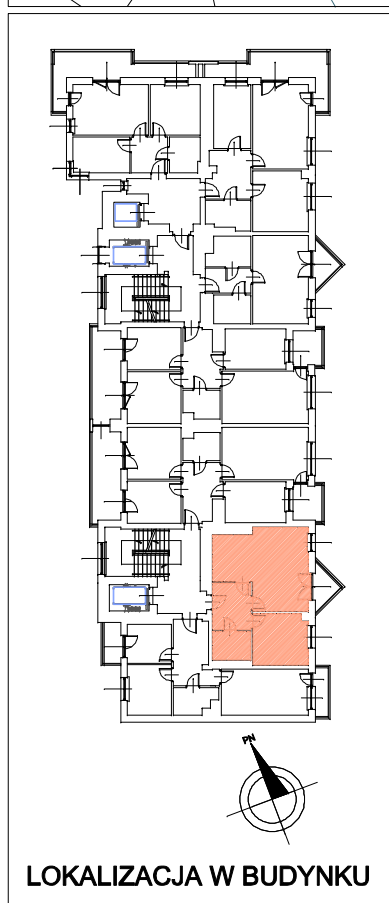
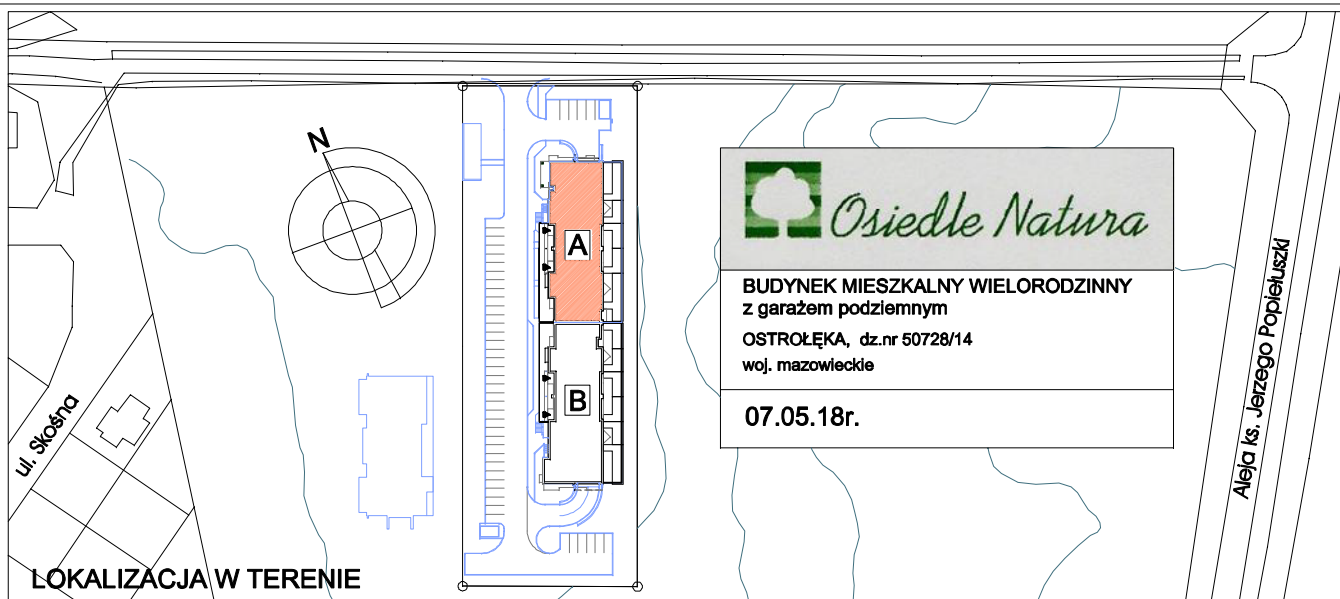

R E Z E R W A C J A

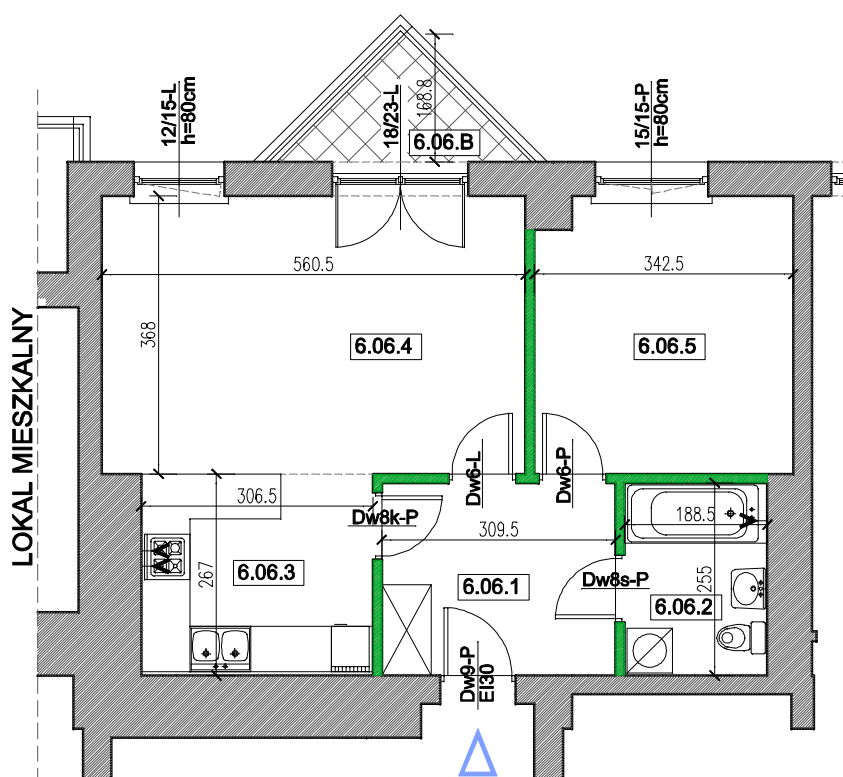

Lokal mieszkalny nr 6.06	Nr pom.	Nazwa pom.	n (m ²)
pow. lokalu: 52,93 m ² + pow. balkonu nr 6.06.B=2,85 m ²	6.06.1	Przedpokój	7,72
	6.06.2	Łazienka	4,68
	6.06.3	Kuchnia-aneks	8,01
	6.06.4	Pokój	20,35
	6.06.5	Pokój	12,17
Hpom.=260cm	=		52,93

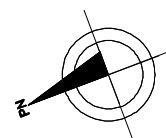

UWAGA: +wymiary podano bez uwzględnienia gr.tynków (w stanie surowym) +powierzchnie uwzględniają grubości tynków (powierzchnia w stanie wykończonym)	LEGENDA: <div><div></div>ściany działowe</div> <div><div></div>elementy stałe</div>	BUDYNEK: A		RZUT PIĘTRA: 5
		TYP: 2P		Lokal nr 46
		TRONY Sp. z o.o. 07-410 Ostrołęka, Aleja Jana Pawła II 132A, lok. 1A		

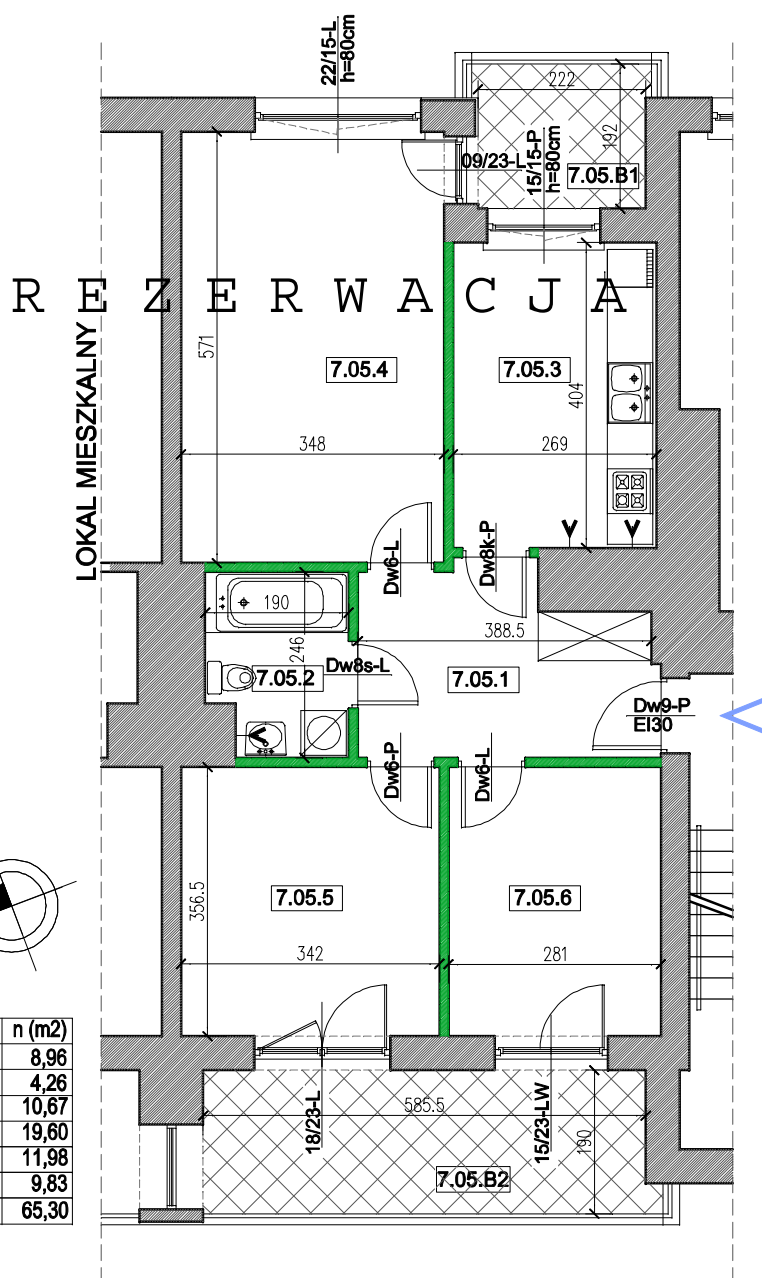
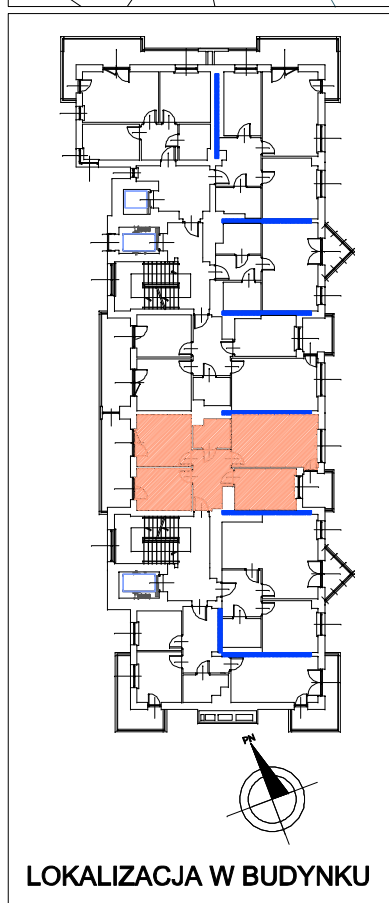
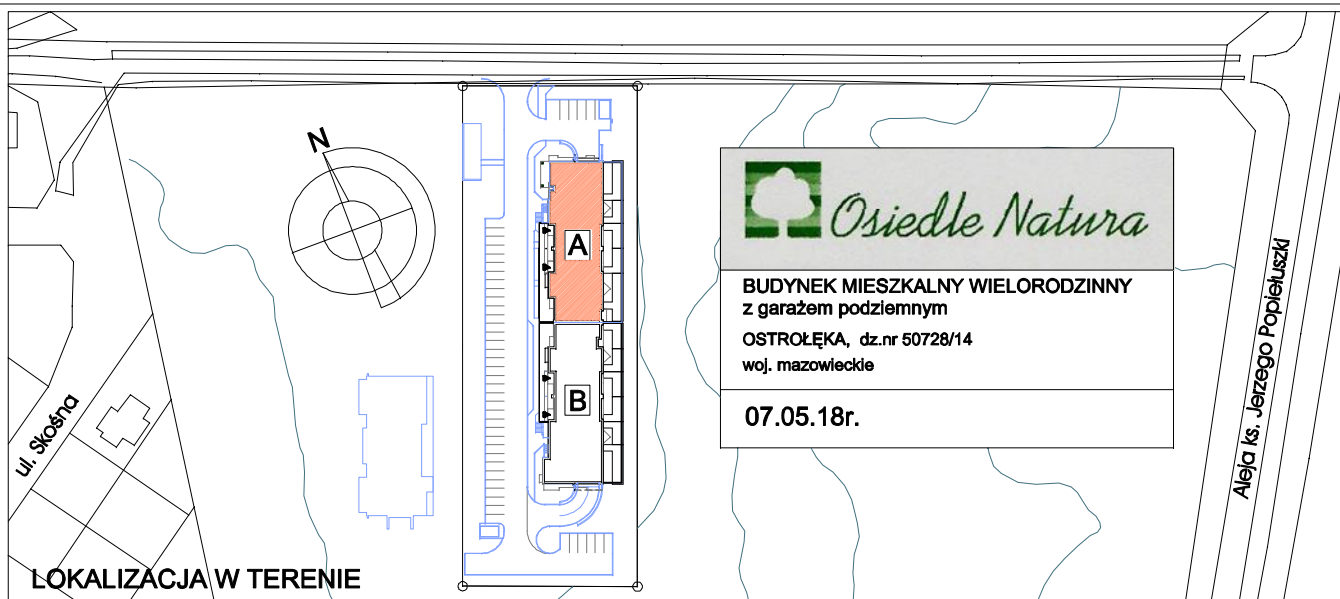

Lokal mieszkalny nr 7.05	Nr pom.	Nazwa pom.	n (m2)
pow. lokalu: 65,30 m2	7.05.1	Przedpokój	8,96
+ pow. balkonu	7.05.2	Łazienka	4,26
nr 7.05.B1=4,30 m2	7.05.3	Kuchnia	10,67
nr 7.05.B2=11,20 m2	7.05.4	Pokój	19,60
	7.05.5	Pokój	11,98
	7.05.6	Pokój	9,83
Hpom.=260cm	=		65,30

UWAGA:

- +wymiaru podano bez uwzględnienia gr.tynków (w stanie surowym)
- +powierzchnie uwzględniają grubości tynków (powierzchnia w stanie wykończonym)

LEGENDA:

ściany działowe
elementy stałe

BUDYNEK: A

RZUT PIĘTRA: 6

TRONY Sp. z o.o.
07-410 Ostrołęka, Aleja Jana Pawła II 132A, lok. 1A

TYP: 3P

Lokal nr 48

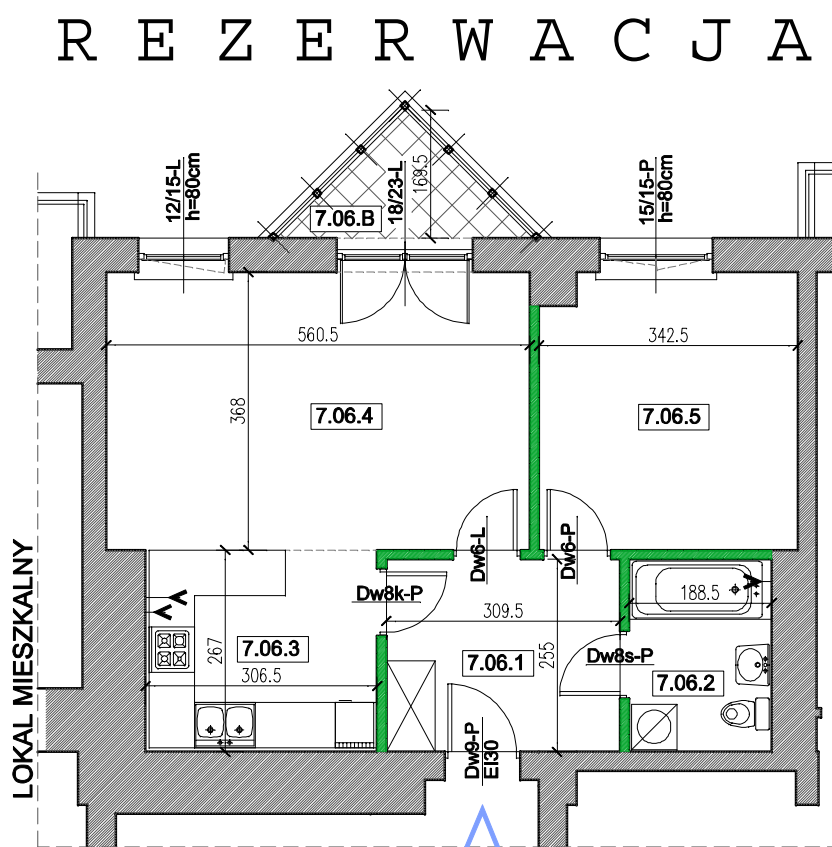
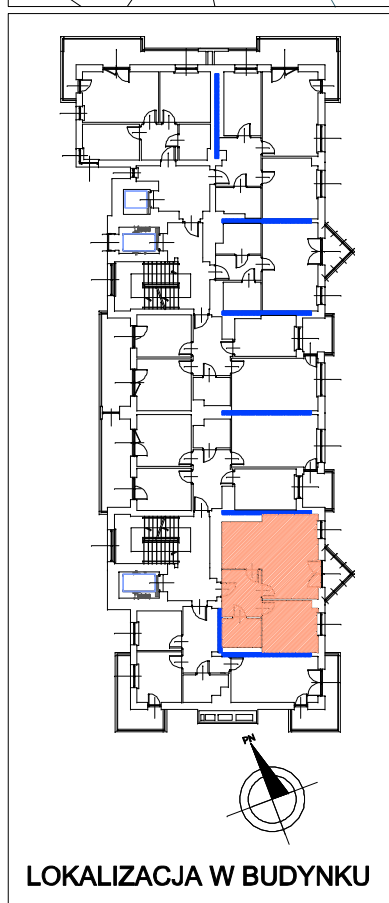
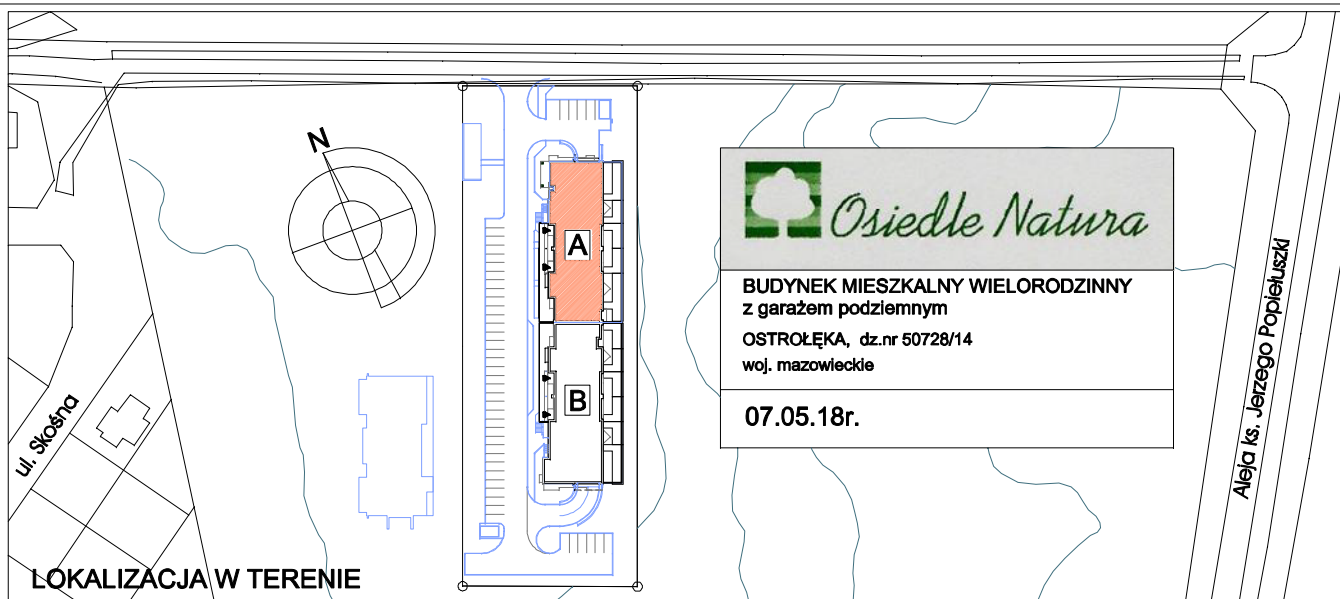

Lokal mieszkalny nr 7.06	Nr pom.	Nazwa pom.	n (m2)
pow. lokalu: 52,93 m2	7.06.1	Przedpokój	7,72
+ pow. balkonu	7.06.2	Łazienka	4,68
nr 7.06.B=2,85 m2	7.06.3	Kuchnia-aneks	8,01
	7.06.4	Pokój	20,35
	7.06.5	Pokój	12,17
	=		52,93
Hpom.=260cm			

UWAGA:

+wymiaru podano bez uwzględnienia gr.tynków
(w stanie surowym)

+powierzchnie uwzględniają grubości tynków
(powierzchnia w stanie wykończonym)

LEGENDA:

ściany działowe

elementy stałe

BUDYNEK: A

RZUT PIĘTRA: 6

TRONY Sp. z o.o.
07-410 Ostrołęka, Aleja Jana Pawła II 132A, lok. 1A

TYP: 2P

Lokal nr 49

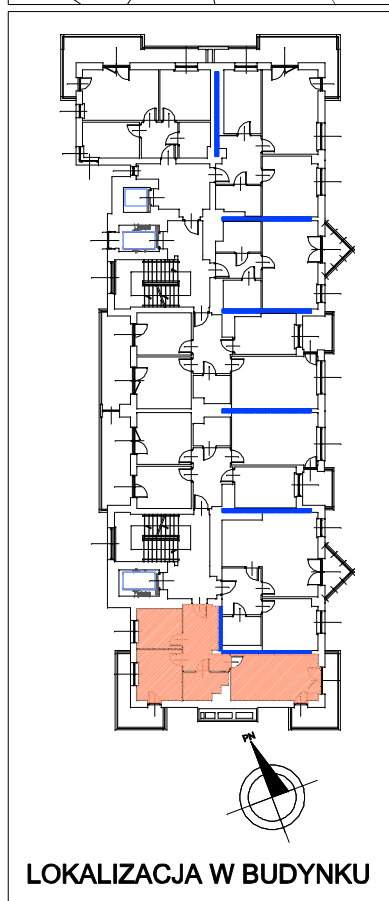
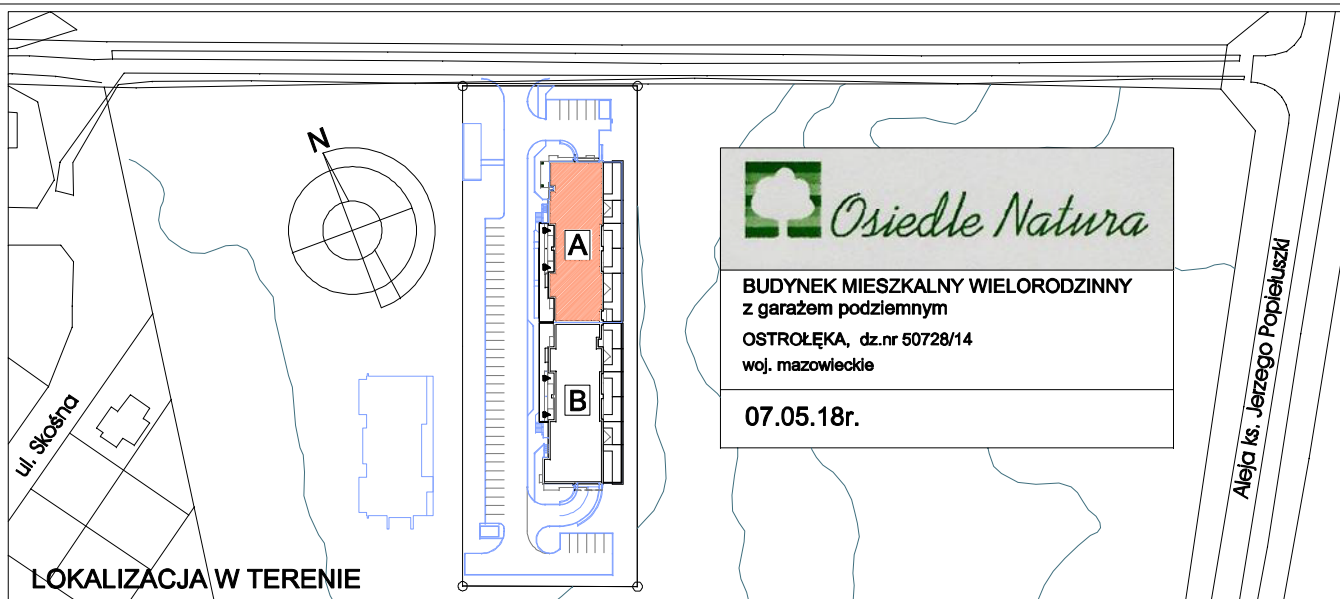

Lokal mieszkalny nr 7.07	Nr pom.	Nazwa pom.	n (m2)
pow. lokalu: 49,39 m2	7.07.1	Przedpokój	10,61
+ pow. balkonu	7.07.2	Łazienka	4,51
nr 7.07.B1=7,00 m2	7.07.3	Kuchnia	7,40
nr 7.07.B2=7,00 m2	7.07.4	Pokój	17,33
	7.07.5	Pokój	9,54
Hpom.=260cm	=		49,39

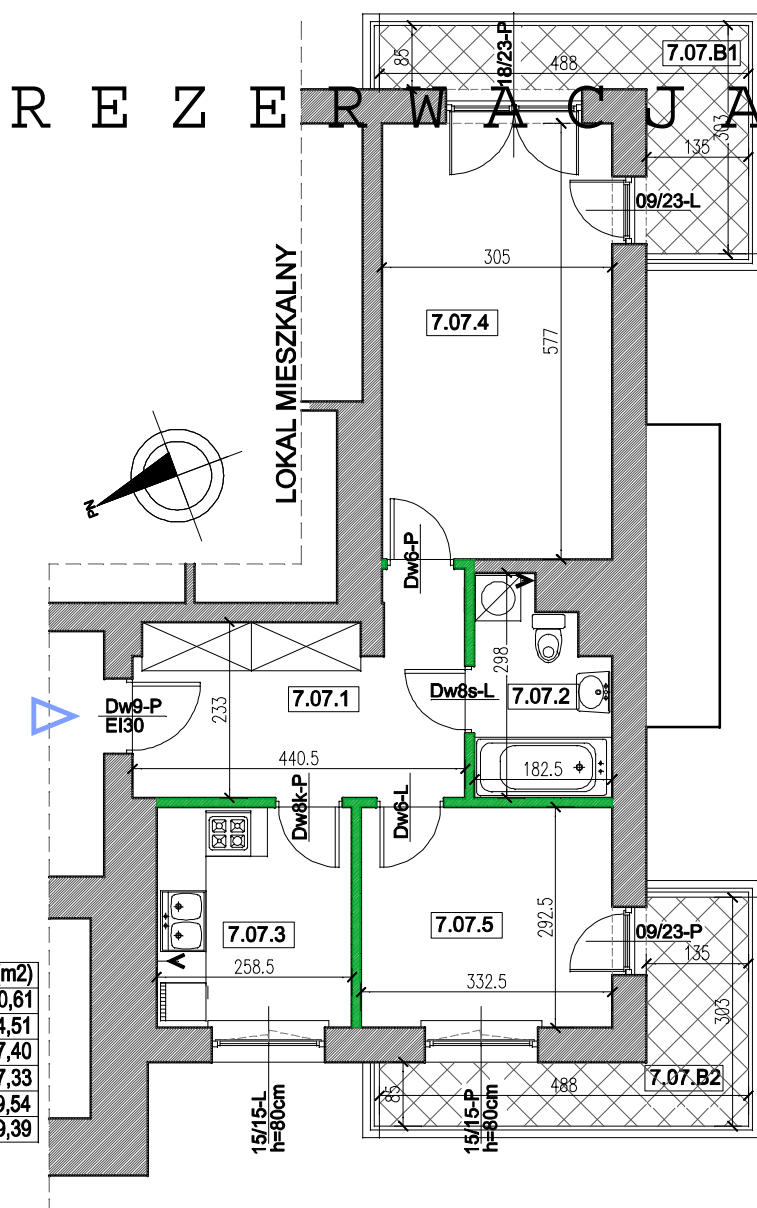

UWAGA:
+wymiaru podano bez uwzględnienia gr.tynków
(w stanie surowym)
+powierzchnie uwzględniają grubości tynków
(powierzchnia w stanie wykończonym)

LEGENDA:
ściany działowe
elementy stałe

BUDYNEK: A RZUT PIĘTRA: 6

TRONY Sp. z o.o.
07-410 Ostrołęka, Aleja Jana Pawła II 132A, lok. 1A

TYP: 2P

Lokal nr 50

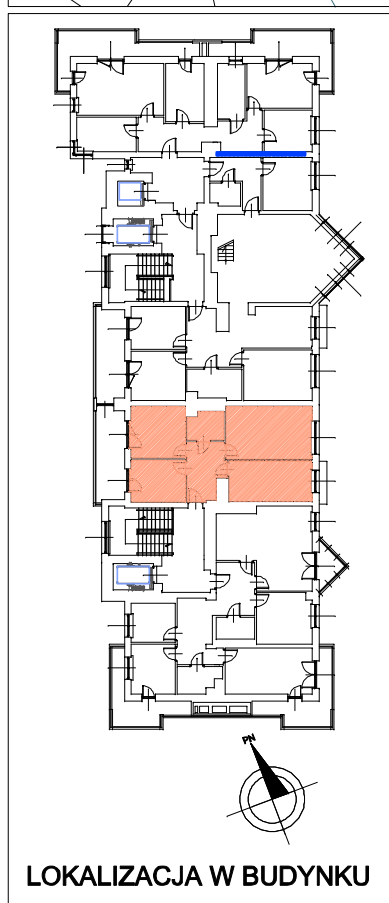
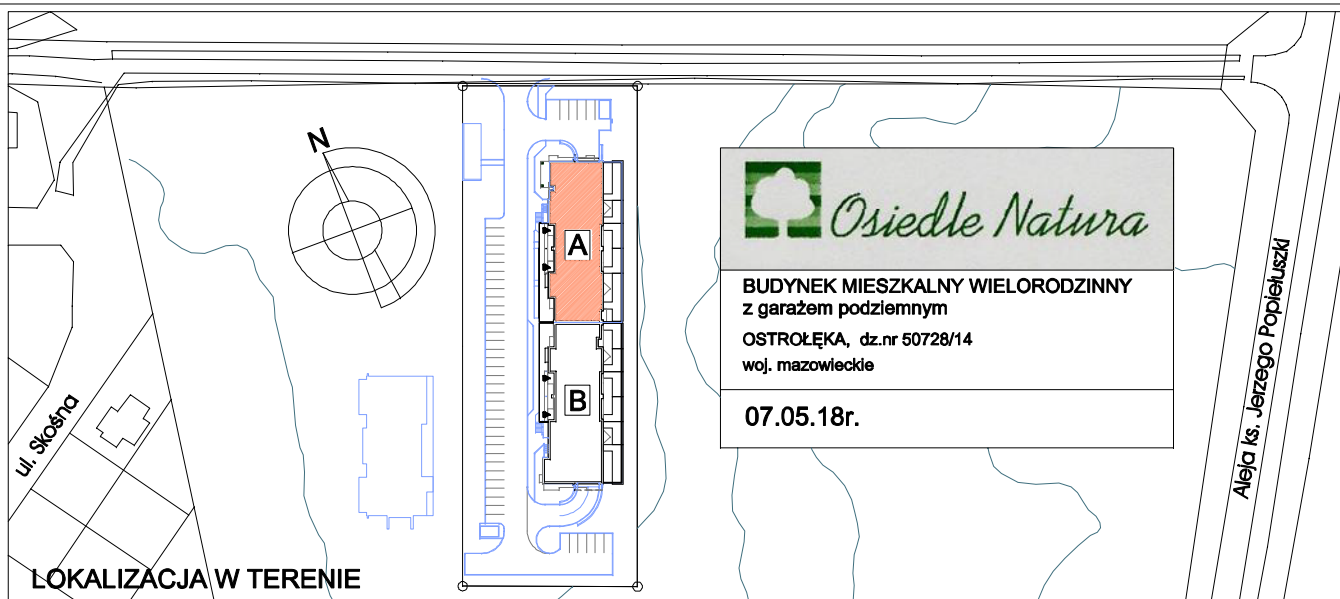

Lokal mieszkalny nr 8.03	Nr pom.	Nazwa pom.	n (m2)
pow. lokalu: 69,20 m2	8.03.1	Przedpokój	8,96
+ pow. balkonu	8.03.2	Łazienka	4,26
nr 8.03.B=11,20 m2	8.03.3	Kuchnia	14,57
	8.03.4	Pokój	19,60
	8.03.5	Pokój	11,98
	8.03.6	Pokój	9,83
Hpom.=260cm	"		69,20

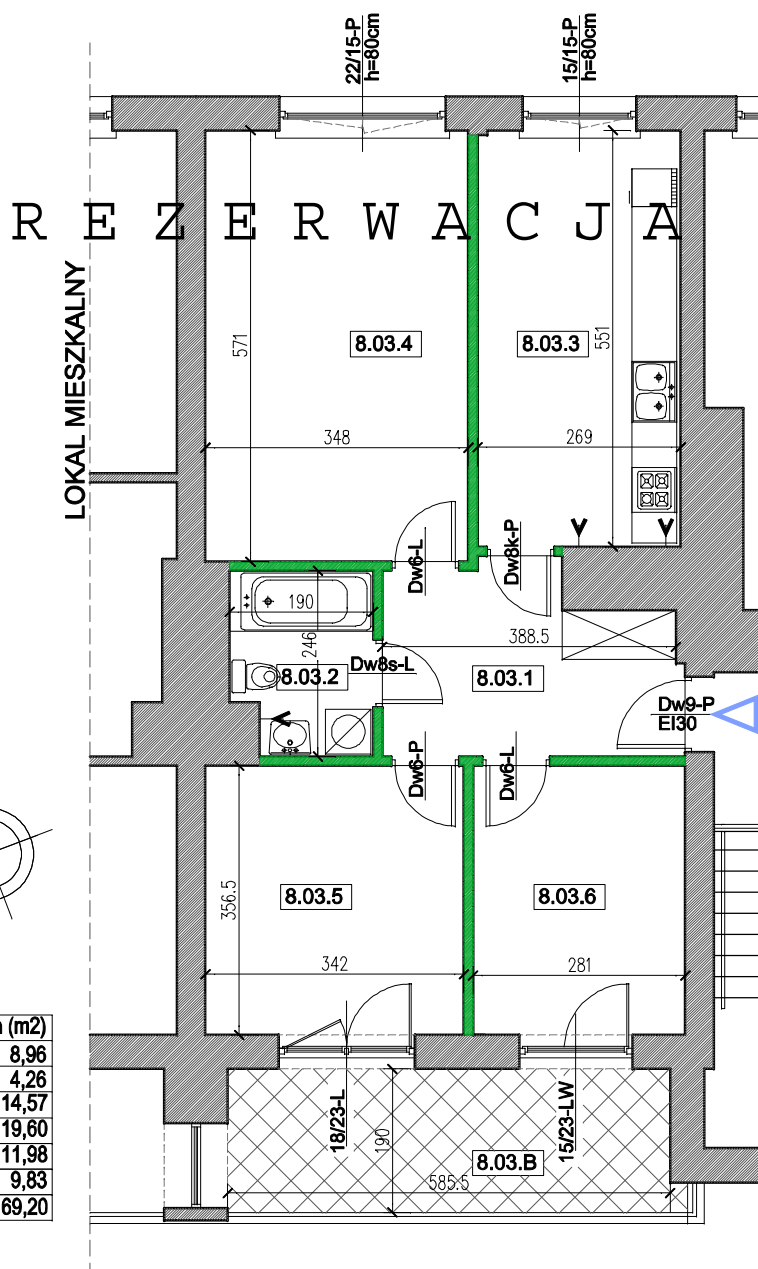

UWAGA:

+wymiary podano bez uwzględnienia gr.tynków
(w stanie surowym)

+powierzchnie uwzględniają grubości tynków
(powierzchnia w stanie wykończonym)

LEGENDA:

ściany działowe

elementy stałe

BUDYNEK: A

RZUT PIĘTRA: 7

TRONY Sp. z o.o.
07-410 Ostrołęka, Aleja Jana Pawła II 132A, lok. 1A

TYP: 3P

Lokal nr 51

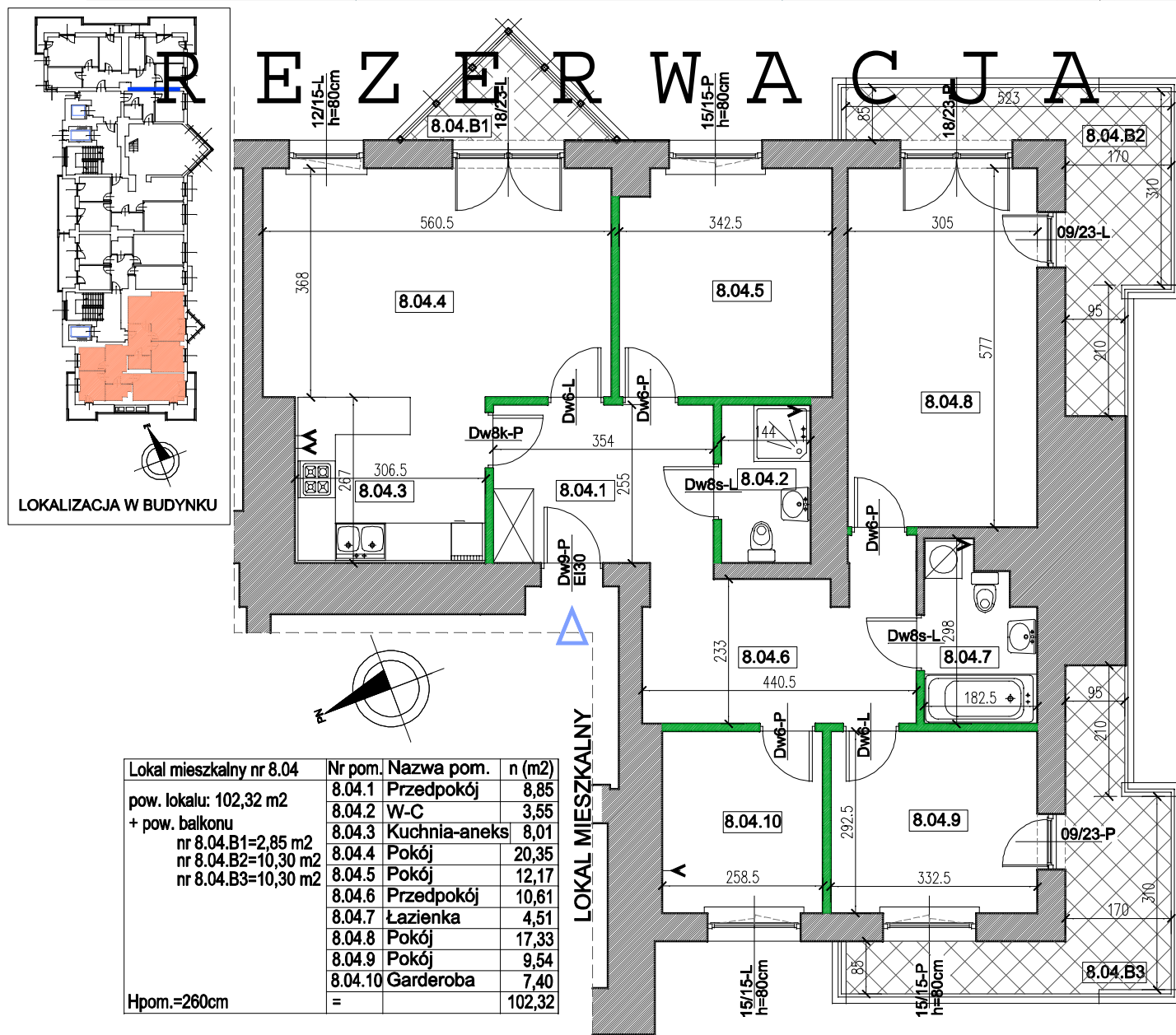
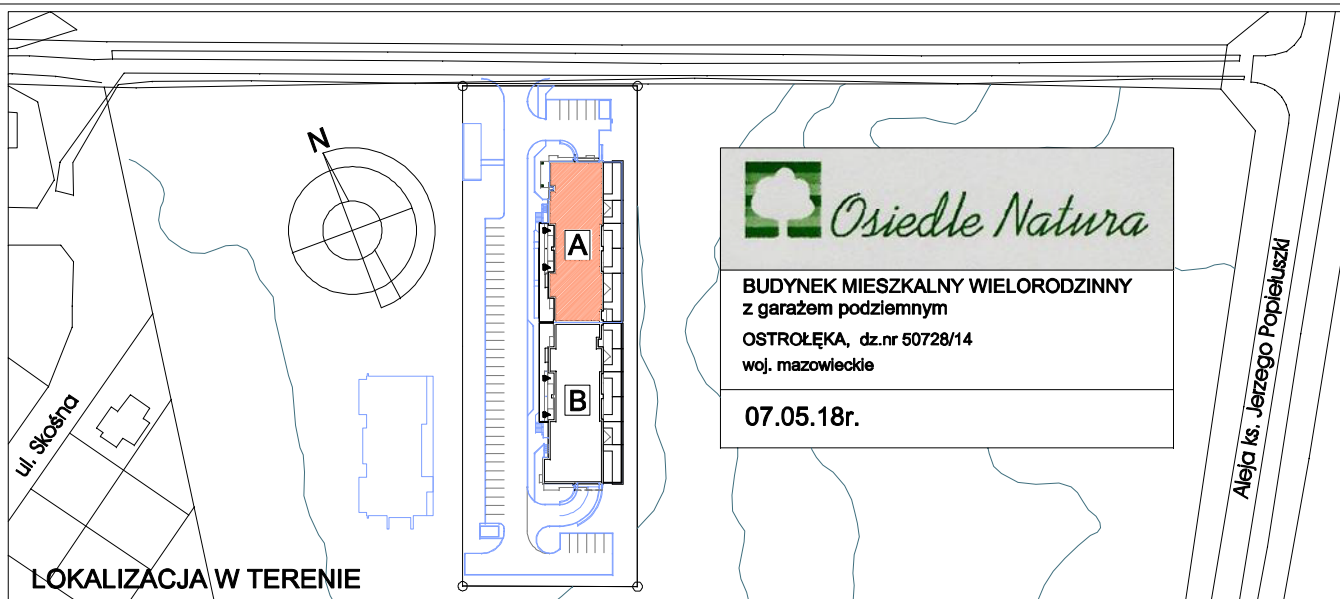

UWAGA:

- +wymary podano bez uwzględnienia gr.tynków (w stanie surowym)
- +powierzchnie uwzględniają grubości tynków (powierzchnia w stanie wykończonym)

LEGENDA:

- ściany działowe
- elementy stałe

BUDYNEK: A RZUT PIĘTRA: 7

TYP: 4P Lokal nr 52

TRONY Sp. z o.o.
07-410 Ostrołęka, Aleja Jana Pawła II 132A, lok. 1A