

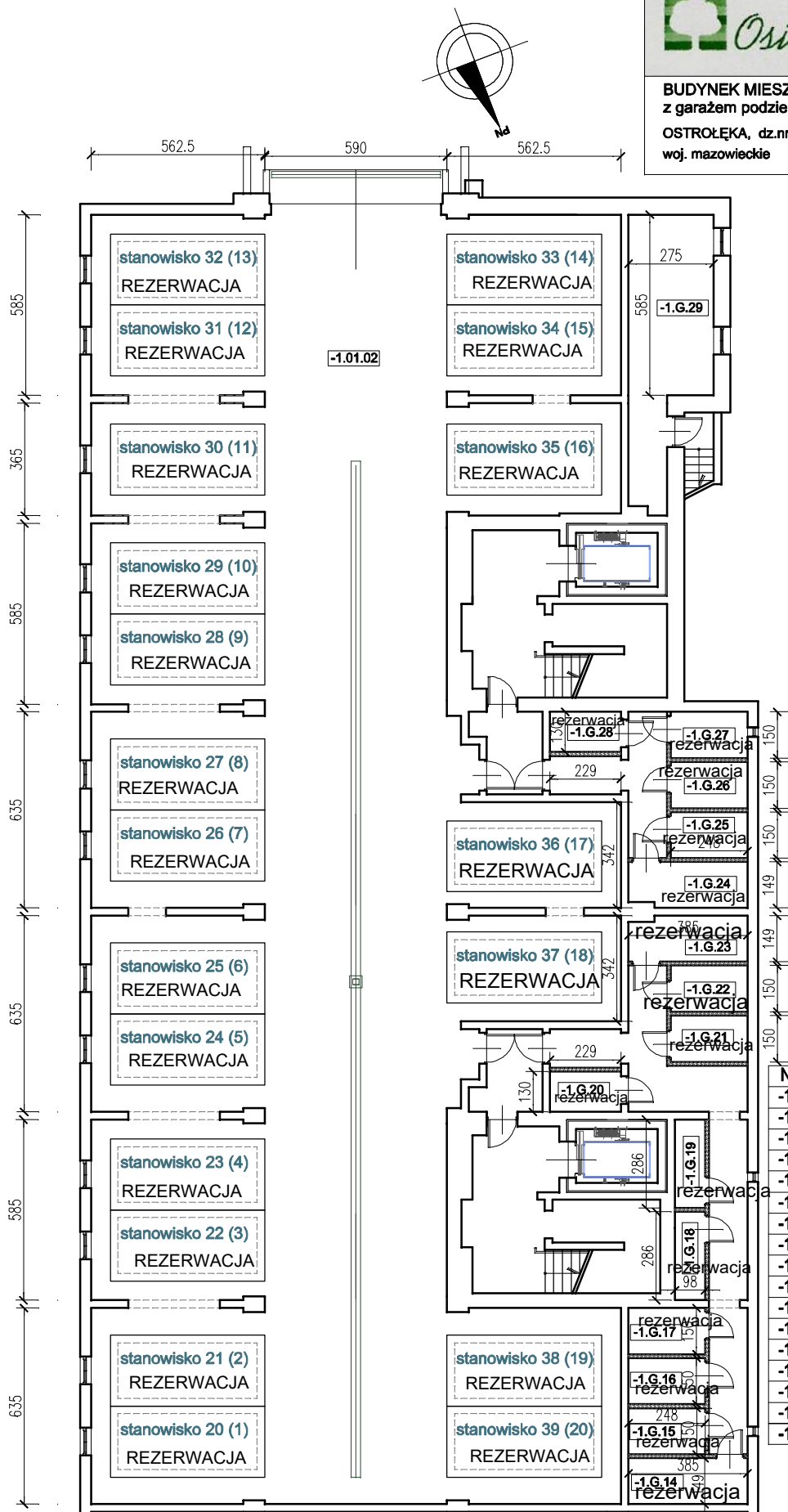

Osiedle Natura

BUDYNEK MIESZKALNY WIELORODZINNY
z garażem podziemnym

OSTROŁĘKA, dz.nr 50728/14
woj. mazowieckie



Nr pom.	Nazwa pom.	n (m2)
-1.01.02	Garaż	606,45
-1.G.14	Komórka	5,74
-1.G.15	Komórka	3,72
-1.G.16	Komórka	3,72
-1.G.17	Komórka	3,72
-1.G.18	Komórka	2,80
-1.G.19	Komórka	2,80
-1.G.20	Komórka	2,99
-1.G.21	Komórka	3,72
-1.G.22	Komórka	3,72
-1.G.23	Komórka	5,57
-1.G.24	Komórka	5,57
-1.G.25	Komórka	3,72
-1.G.26	Komórka	3,72
-1.G.27	Komórka	3,72
-1.G.28	Komórka	2,99
-1.G.29	Pom. techn.- gosp.	20,39

07.05.18r.

BUDYNEK: B RZUT: PIWNICE

TRONY Sp. z o.o.
07-410 Ostrołęka, Aleja Jana Pawła II 132A, lok. 1A

MIEJSCA POSTOJOWE
i KOMÓRKI

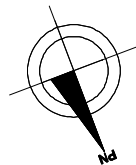

Osiedle Natura

BUDYNEK MIESZKALNY WIELORODZINNY
z garażem podziemnym

OSTROŁĘKA, dz.nr 50728/14
woj. mazowieckie

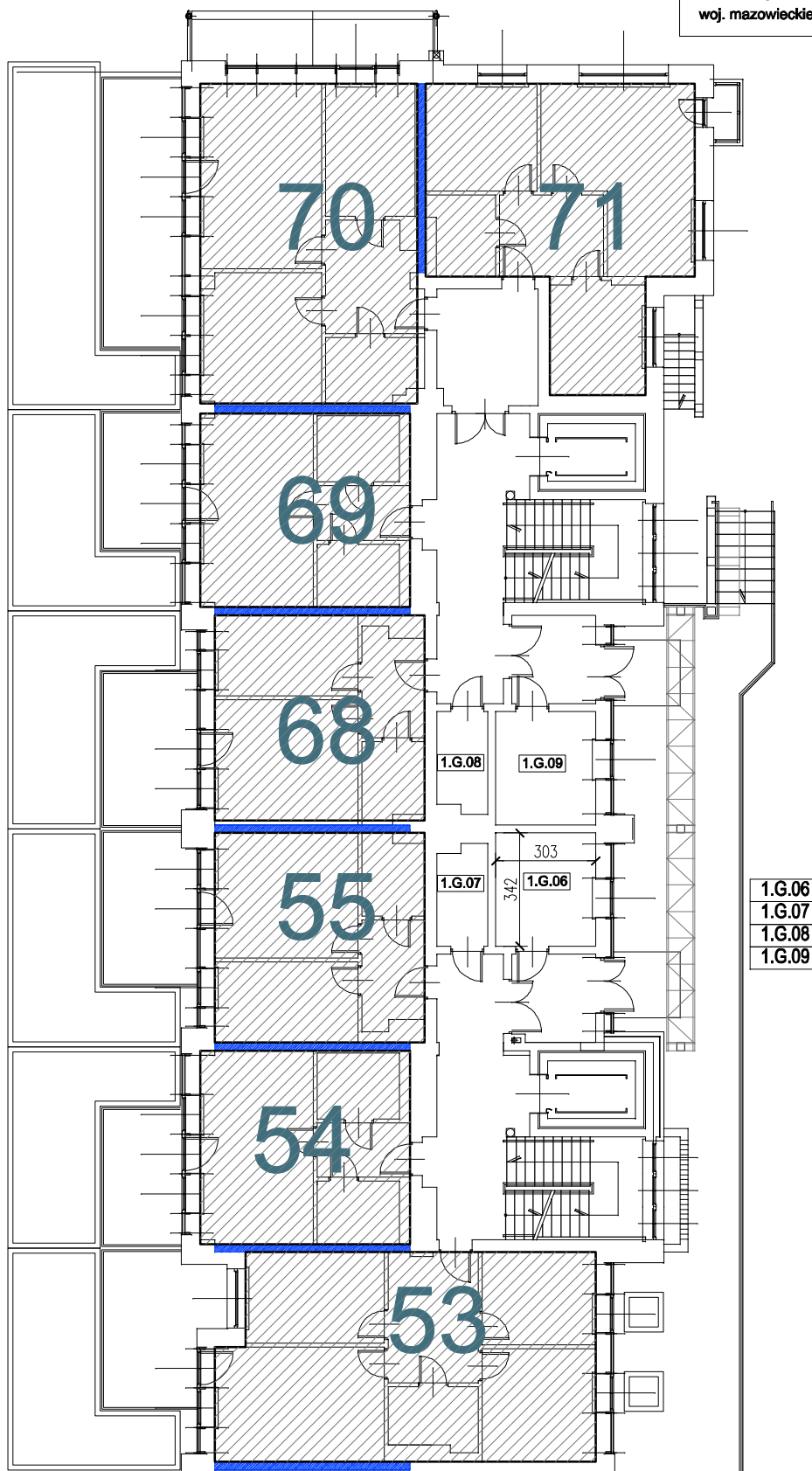

1.G.06	Pom. gospodarcze	10,17
1.G.07	Pom. techniczne	4,39
1.G.08	Pom. techniczne	4,39
1.G.09	Pom. gospodarcze	10,17

07.05.18r.

tarcza

BUDYNEK: B RZUT: PARTER

TRONY Sp. z o.o.
07-410 Ostrołęka, Aleja Jana Pawła II 132A, lok. 1A

LOKALIZACJA MIESZKANIA W BUDYNKU
i POMIESZCZENIA GOSP. i TECHN.

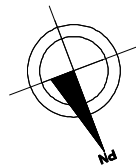

Osiedle Natura

BUDYNEK MIESZKALNY WIELORODZINNY
z garażem podziemnym

OSTROŁĘKA, dz.nr 50728/14
woj. mazowieckie

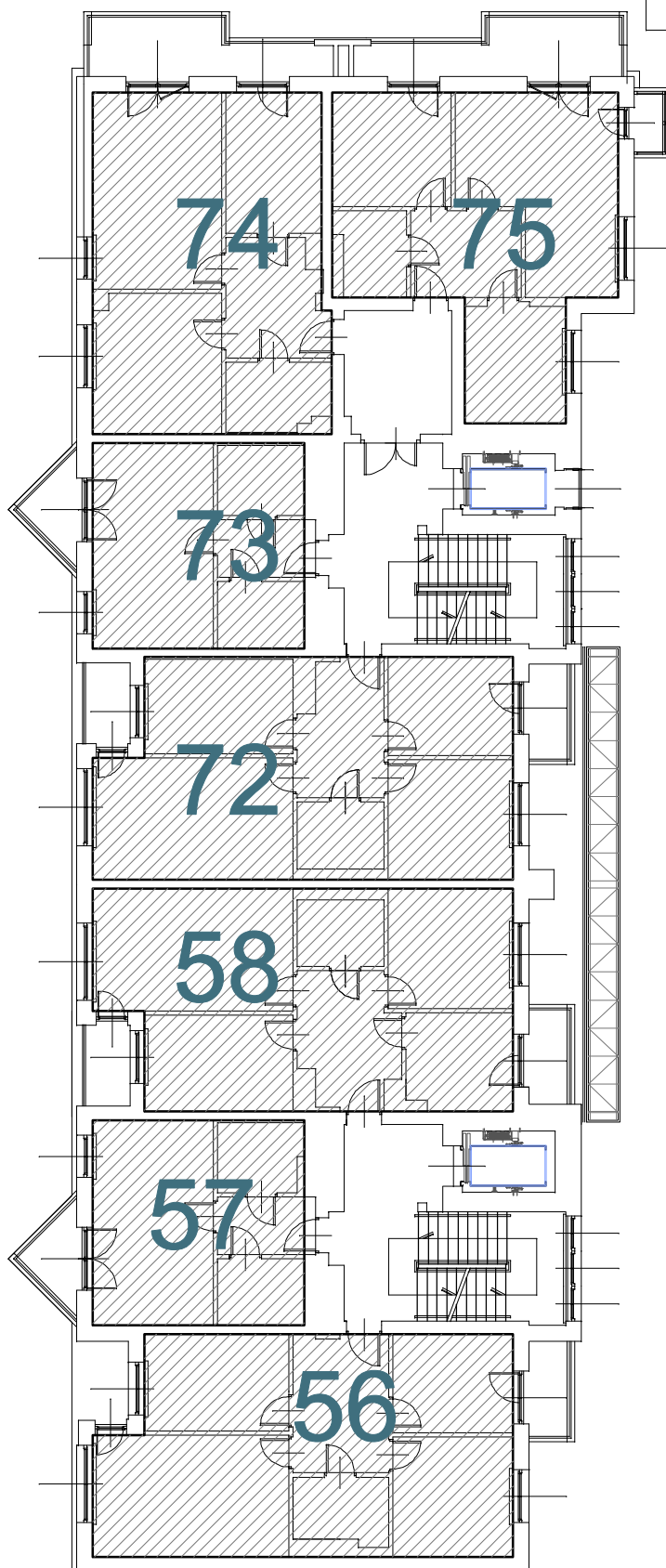

07.05.18r.

tarcza

BUDYNEK: B RZUT: PIĘTRO 1

TRONY Sp. z o.o.
07-410 Ostrołęka, Aleja Jana Pawła II 132A, lok. 1A

LOKALIZACJA MIESZKANIA W BUDYNKU



Osiedle Natura

BUDYNEK MIESZKALNY WIELORODZINNY
z garażem podziemnym

OSTROŁĘKA, dz.nr 50728/14
woj. mazowieckie

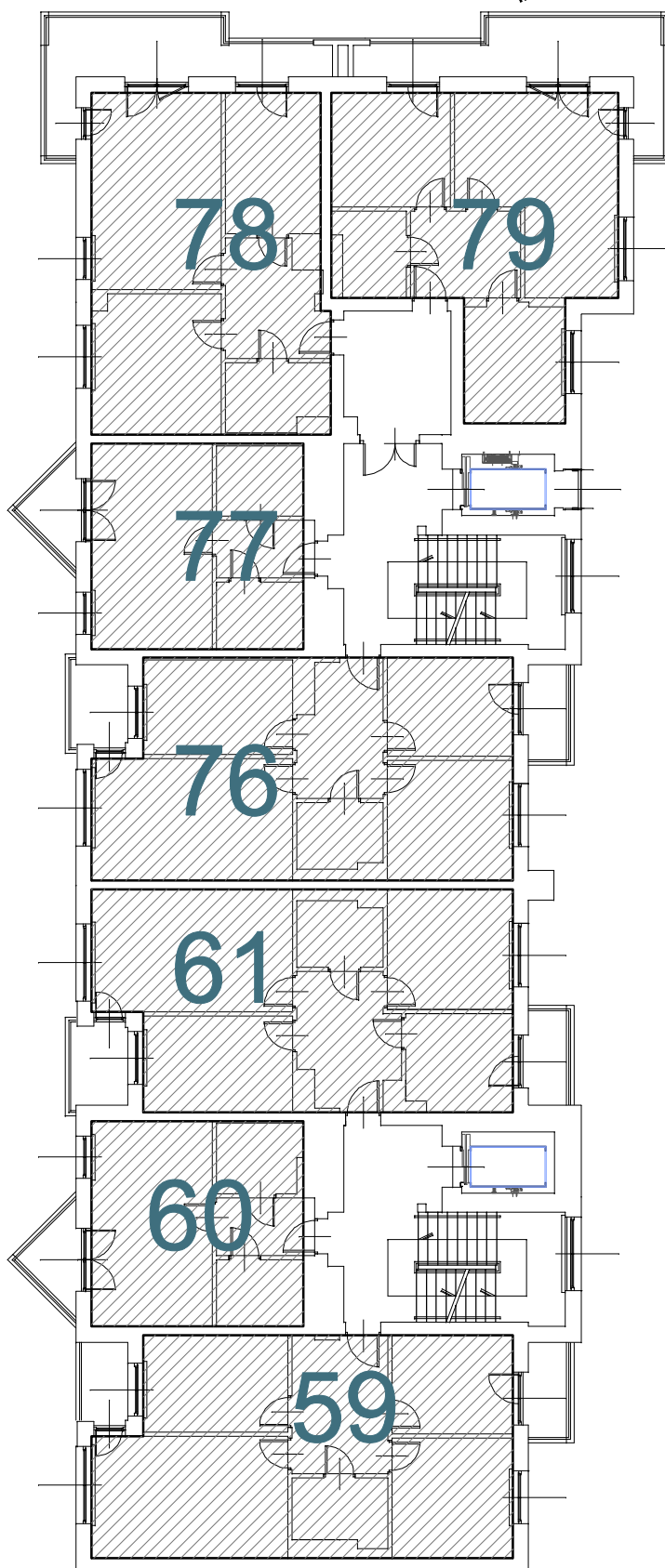
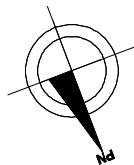

07.05.18r.

tarcza

BUDYNEK: B RZUT: PIĘTRO 2

TRONY Sp. z o.o.
07-410 Ostrołęka, Aleja Jana Pawła II 132A, lok. 1A

LOKALIZACJA MIESZKANIA W BUDYNKU



Osiedle Natura

BUDYNEK MIESZKALNY WIELORODZINNY
z garażem podziemnym

OSTROŁĘKA, dz.nr 50728/14
woj. mazowieckie

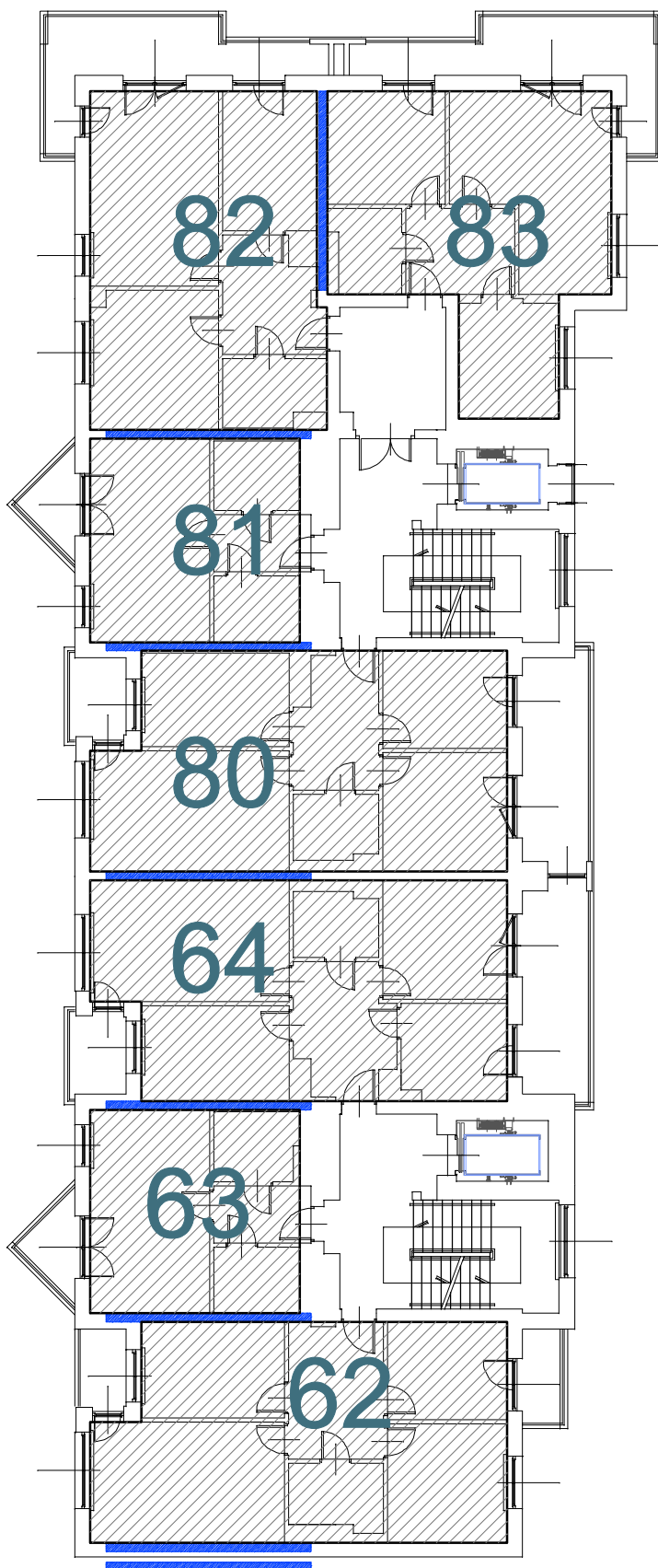
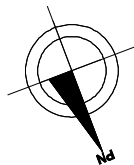

07.05.18r.

tarcza

BUDYNEK: B RZUT: PIĘTRO 3

TRONY Sp. z o.o.
07-410 Ostrołęka, Aleja Jana Pawła II 132A, lok. 1A

LOKALIZACJA MIESZKANIA W BUDYNKU



Osiedle Natura

BUDYNEK MIESZKALNY WIELORODZINNY
z garażem podziemnym

OSTROŁĘKA, dz.nr 50728/14
woj. mazowieckie

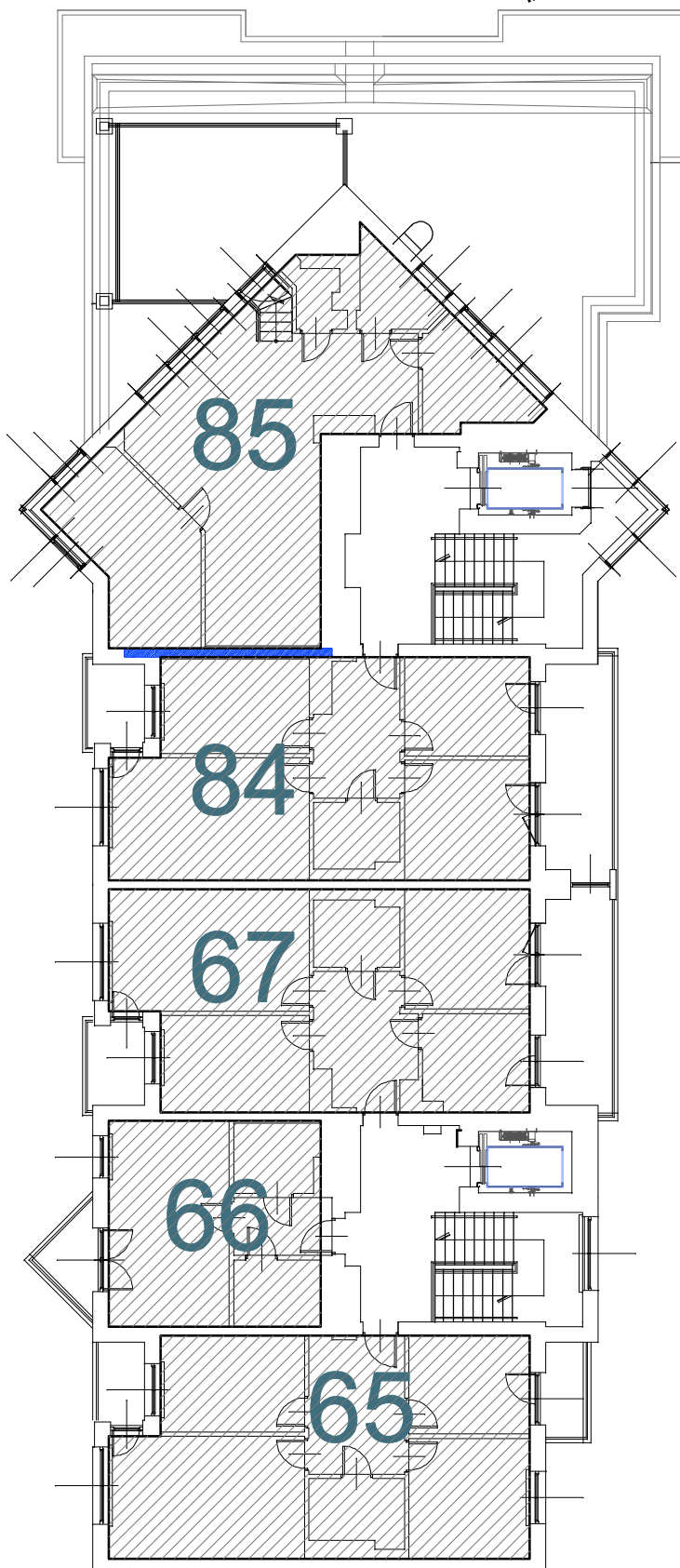
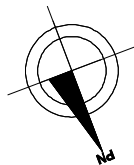

07.05.18r.

tarcza

BUDYNEK: B RZUT: PIĘTRO 4

TRONY Sp. z o.o.
07-410 Ostrołęka, Aleja Jana Pawła II 132A, lok. 1A

LOKALIZACJA MIESZKANIA W BUDYNKU

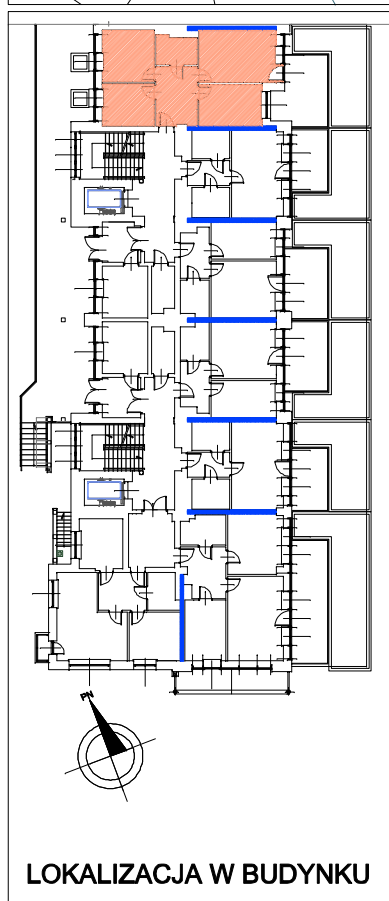
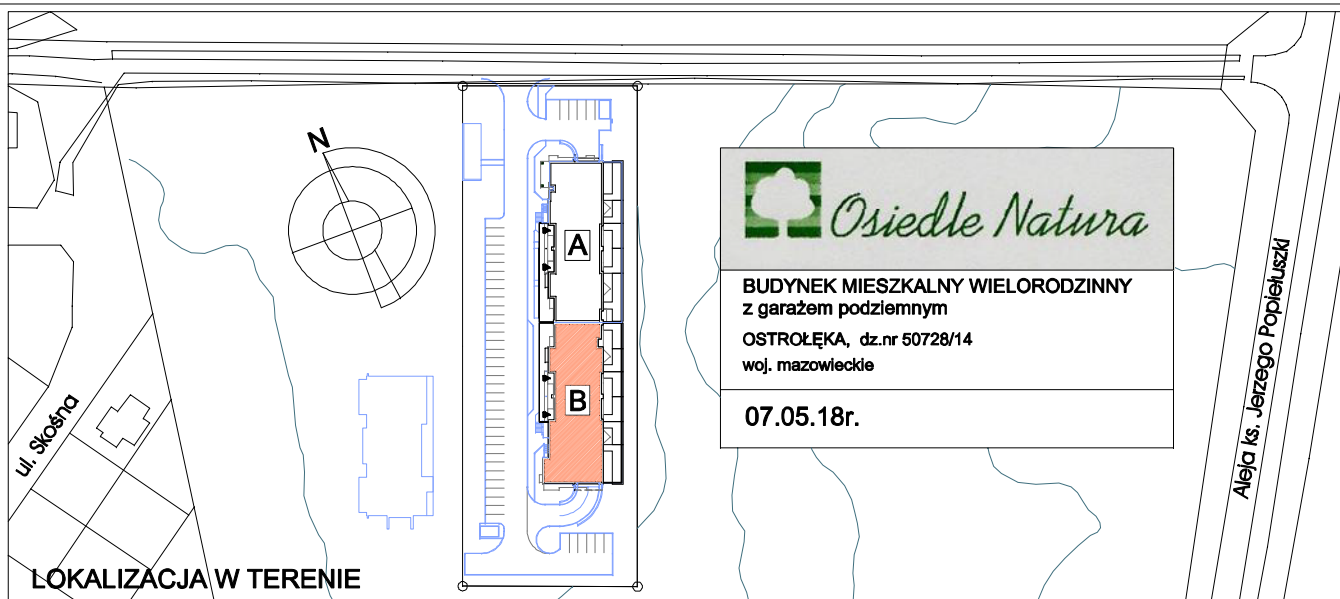

R E Z E R W A C J A

LOKAL MIESZKALNY

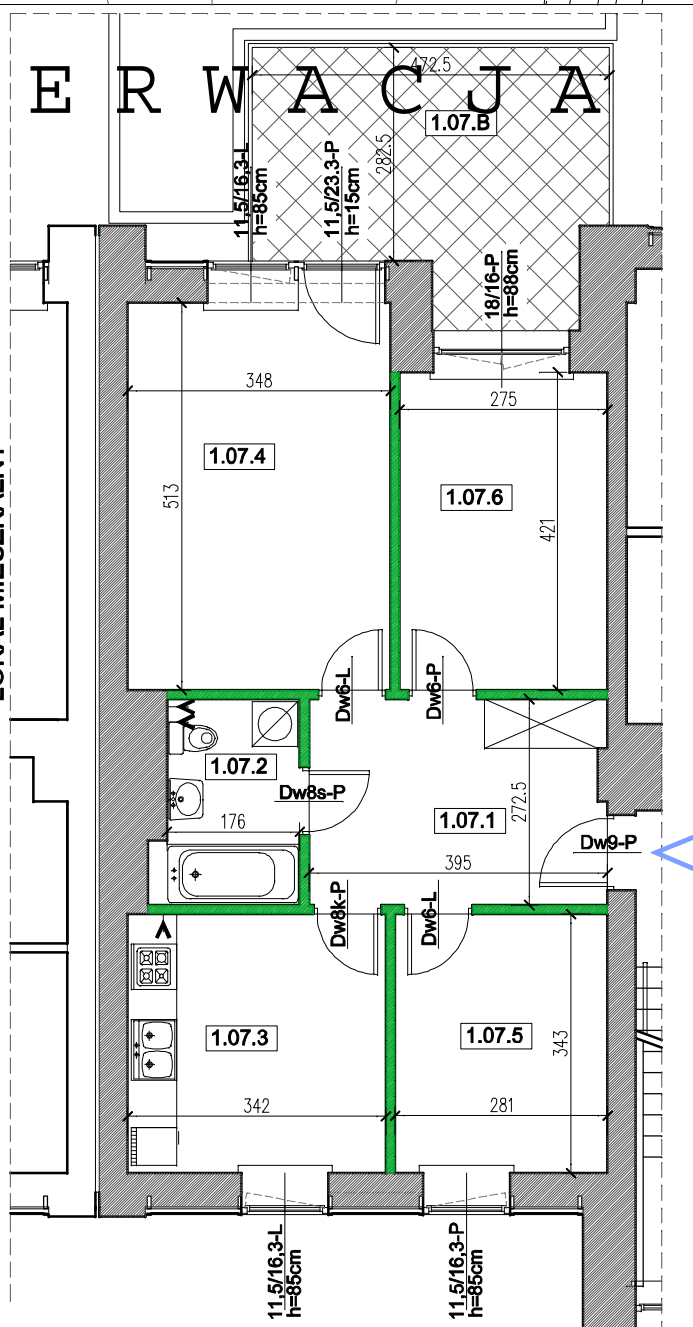

Lokal mieszkalny nr 1.07	Nr pom.	Nazwa pom.	n (m ²)
pow. lokalu: 65,23 m ² + pow. tarasu nr 1.07.B=15,00 m ²	1.07.1	Przedpokój	10,47
	1.07.2	Łazienka	4,87
	1.07.3	Kuchnia	11,47
	1.07.4	Pokój	17,60
	1.07.5	Pokój	9,45
	1.07.6	Pokój	11,37
Hpom.=310cm	=		65,23

UWAGA:
+wymary podano bez uwzględnienia gr. tynków
(w stanie surowym)
+powierzchnie uwzględniają grubości tynków
(powierzchnia w stanie wykończonym)

LEGENDA:

ściany działowe
elementy stałe

BUDYNEK: B

RZUT: PARTER

TRONY Sp. z o.o.
07-410 Ostrołęka, Aleja Jana Pawła II 132A, lok. 1A

TYP: 3P

Lokal nr 53 (1)

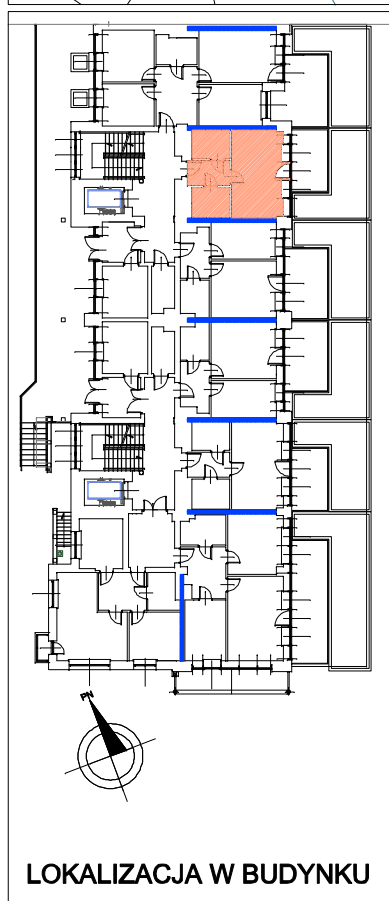
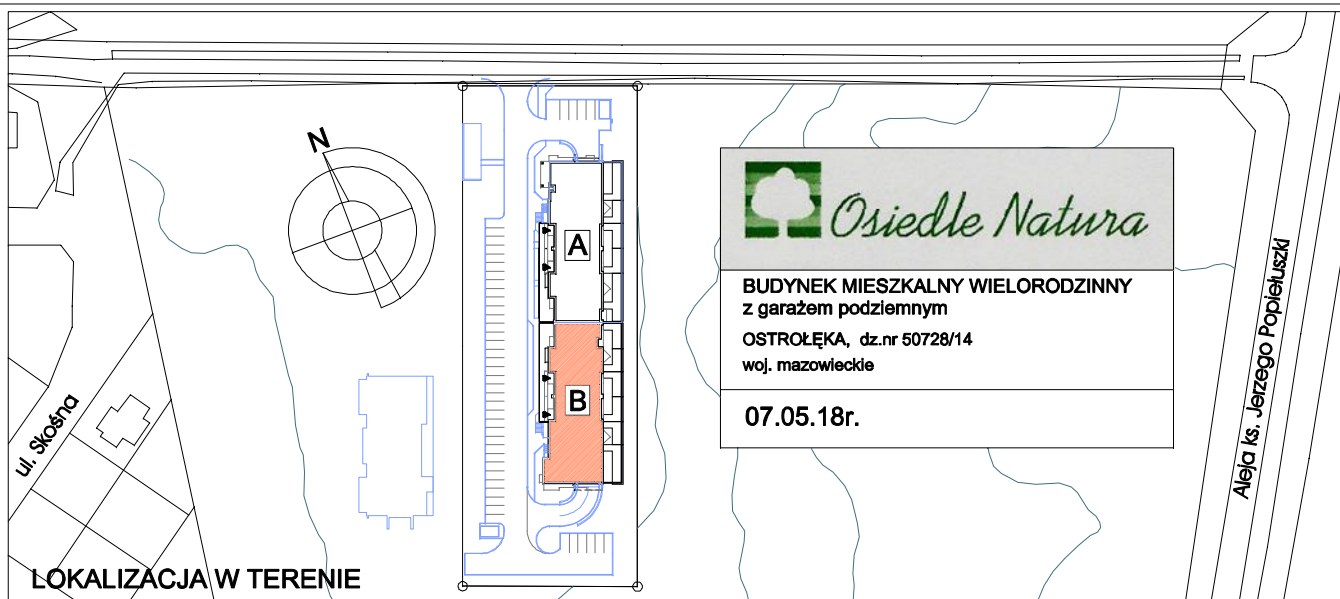

R E Z E R W A C J A

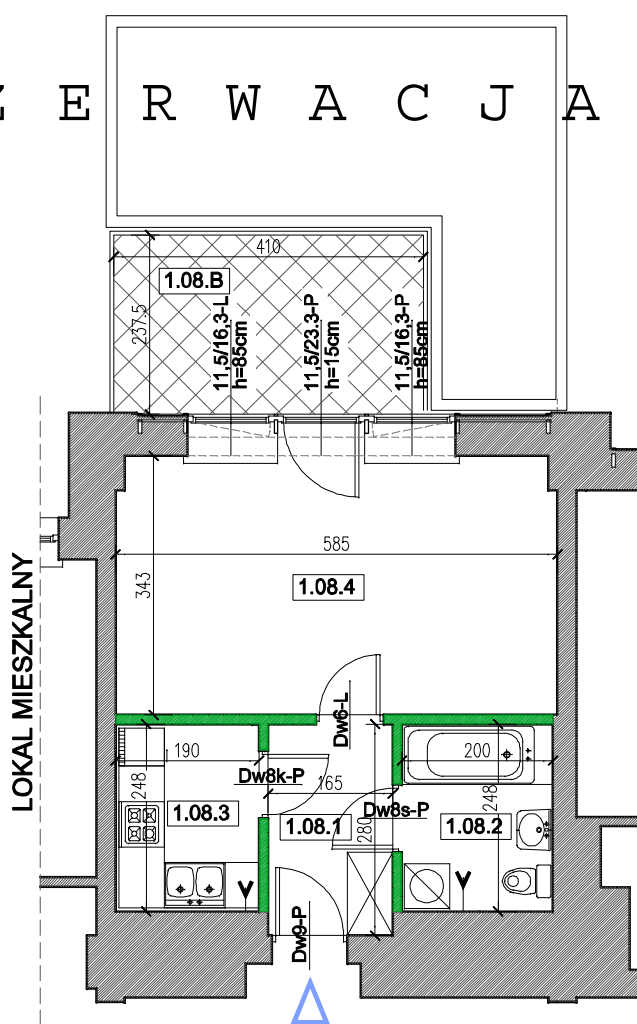

Lokal mieszkalny nr 1.08	Nr pom.	Nazwa pom.	n (m2)
pow. lokalu: 33,58 m2	1.08.1	Przedpokój	4,49
+ pow. tarasu	1.08.2	Łazienka	4,83
nr 1.08.B=9,70 m2	1.08.3	Kuchnia	4,58
Hpom.=310cm	1.08.4	Pokój	19,68
	=		33,58

UWAGA:

- *wymiary podano bez uwzględnienia gr.tynków (w stanie surowym)
- *powierzchnie uwzględniają grubości tynków (powierzchnia w stanie wykończonym)

LEGENDA:

- ściany działowe
- elementy stałe

BUDYNEK: B **RZUT: PARTER**

TRONY Sp. z o.o.
07-410 Ostrołęka, Aleja Jana Pawła II 132A, lok. 1A

TYP: 1P

Lokal nr 54 (2)

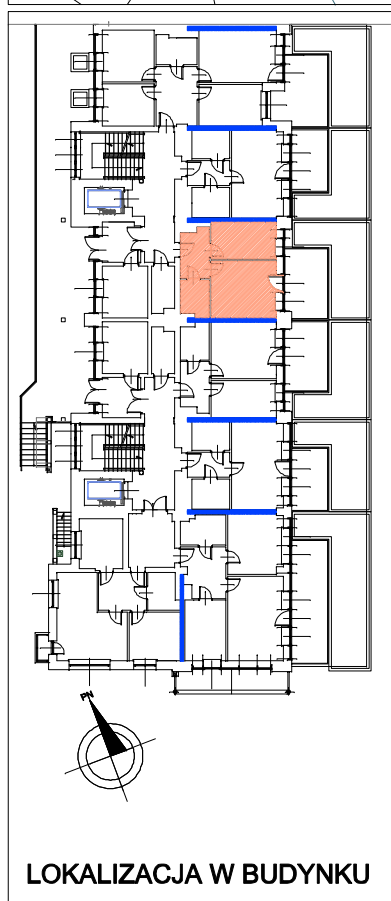
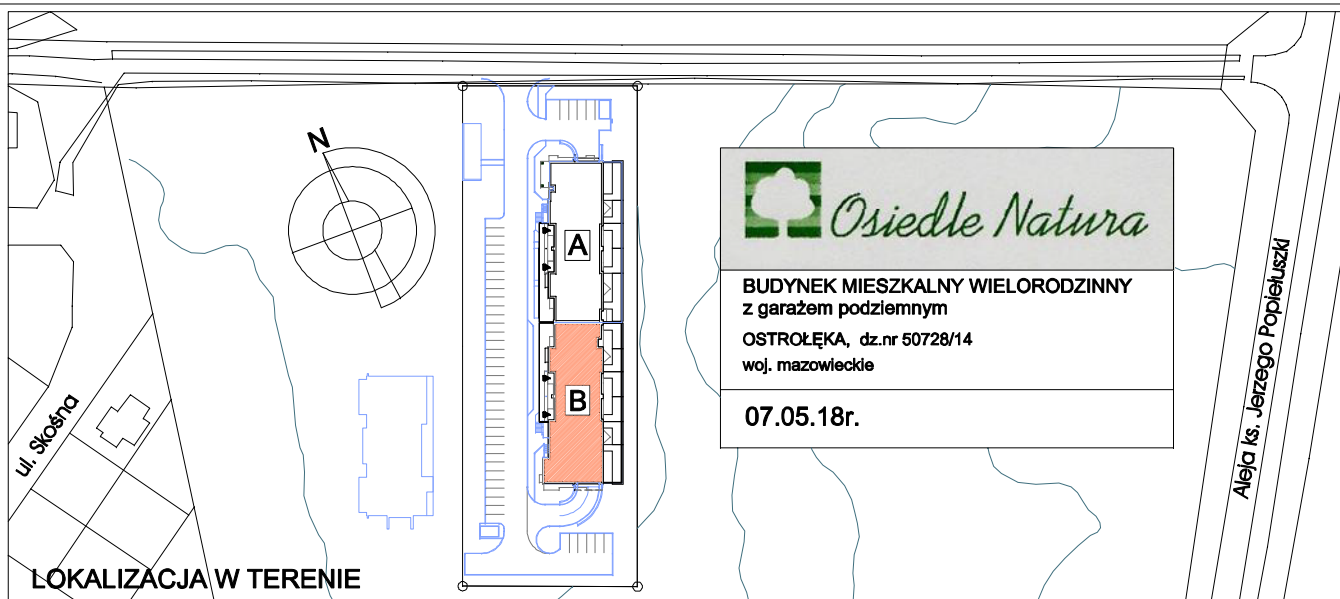

R E Z E R W A C J A

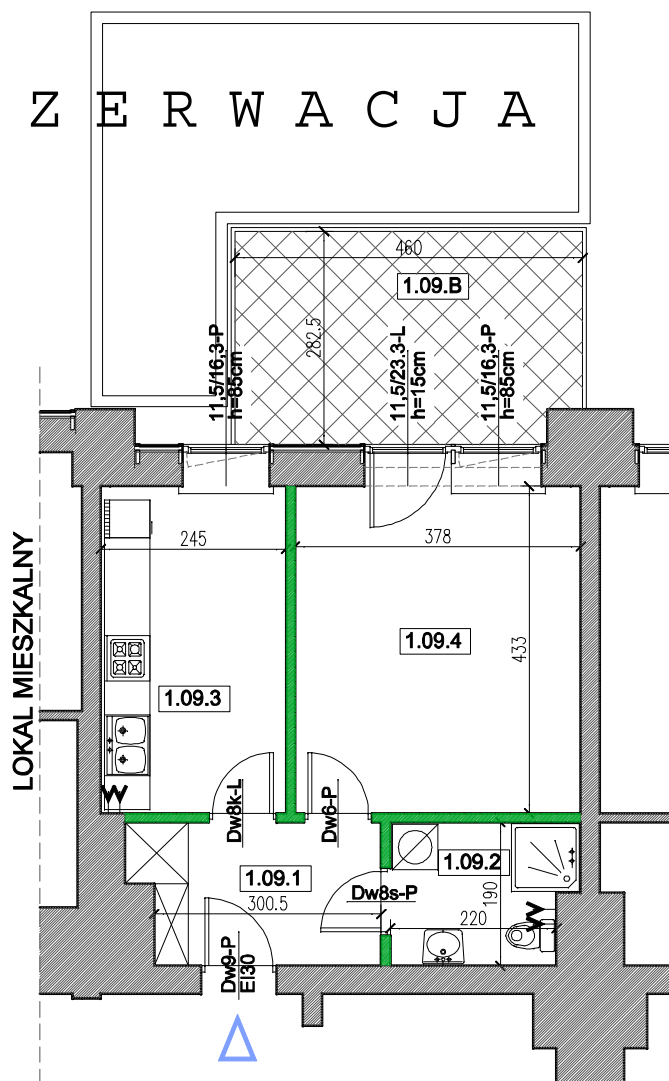

Lokal mieszkalny nr 1.09	Nr pom.	Nazwa pom.	n (m2)
pow. lokalu: 36,75 m2	1.09.1	Przedpokój	5,86
+ pow. tarasu	1.09.2	Łazienka	4,35
nr 1.09.B=12,80 m2	1.09.3	Kuchnia	10,41
Hpom.=310cm	1.09.4	Pokój	16,13
	=		36,75

UWAGA:

- *wymiaru podano bez uwzględnienia gr. tynków (w stanie surowym)
- *powierzchnie uwzględniają grubości tynków (powierzchnia w stanie wykończonym)

LEGENDA:

ściany działowe

elementy stałe

BUDYNEK: B

RZUT: PARTER

TRONY Sp. z o.o.
07-410 Ostrołęka, Aleja Jana Pawła II 132A, lok. 1A

TYP: 1P

Lokal nr 55 (3)

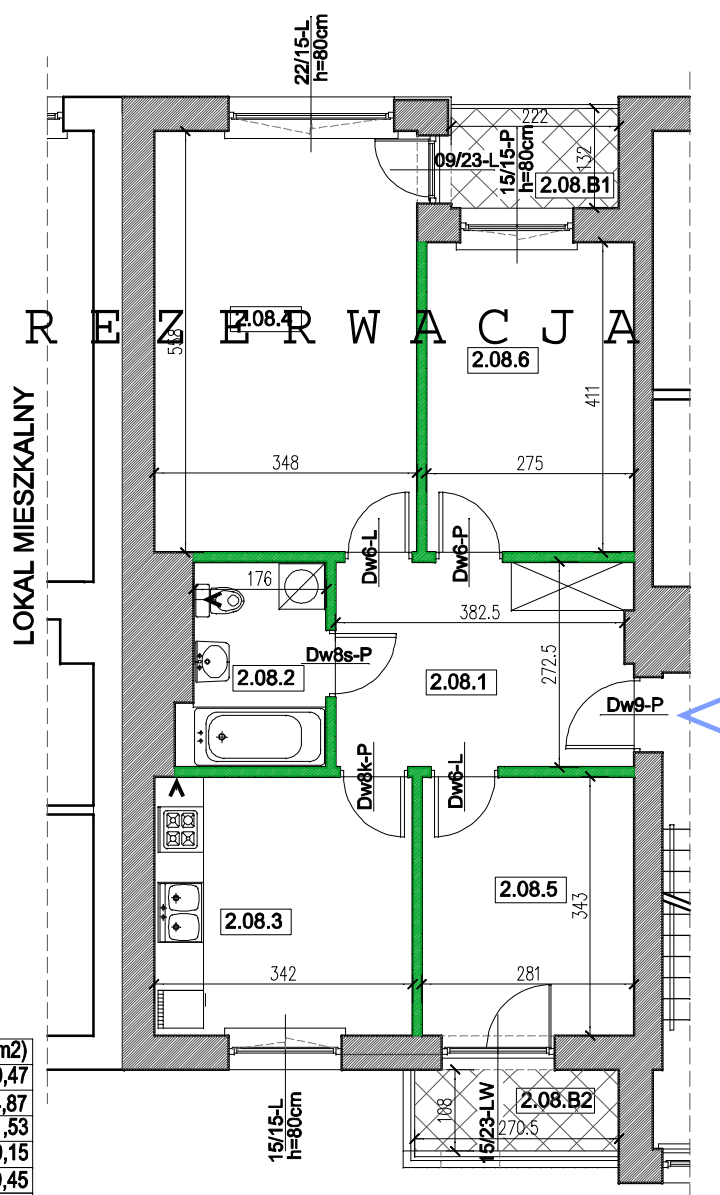
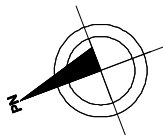
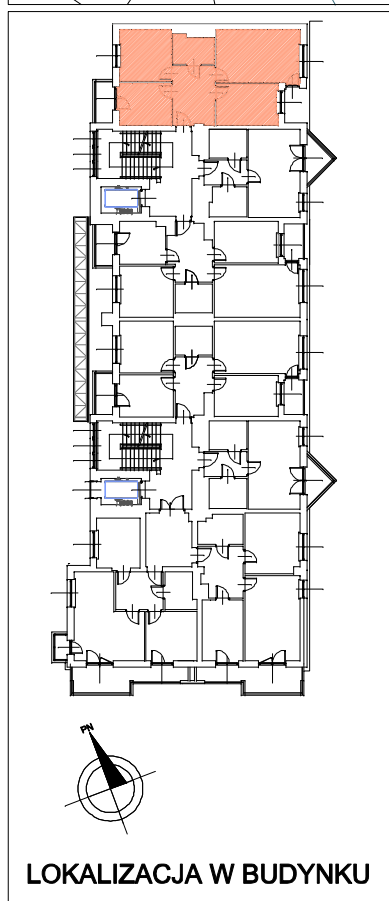
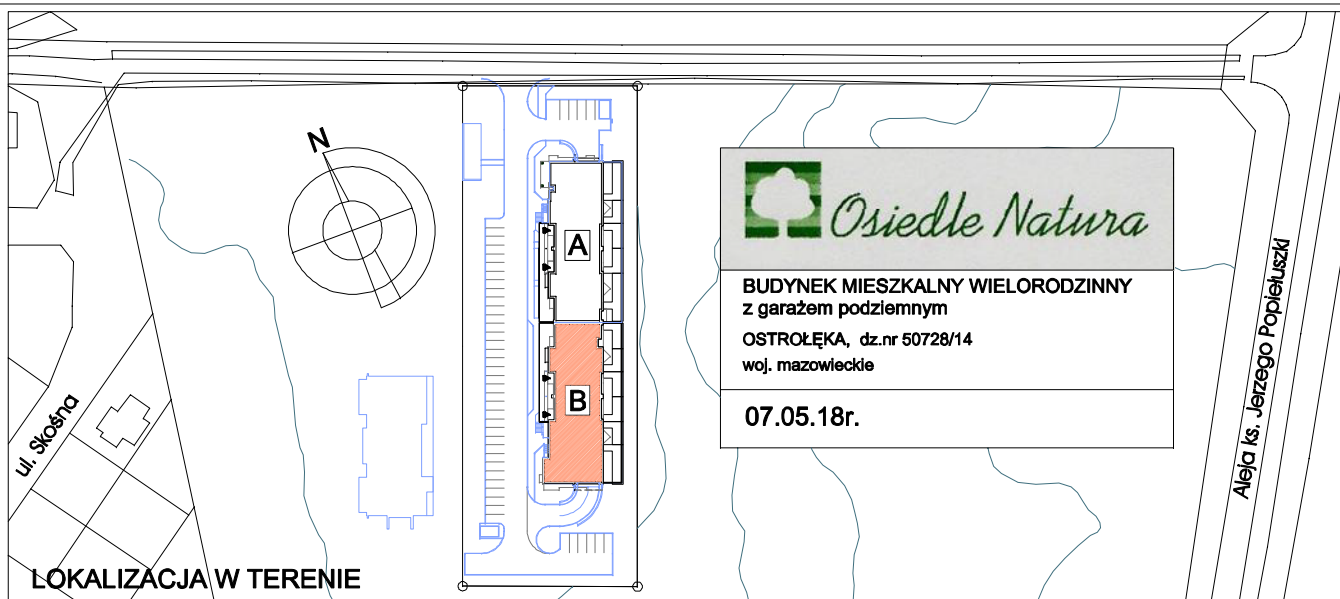

Lokal mieszkalny nr 2.08	Nr pom.	Nazwa pom.	n (m2)
pow. lokalu: 66,57 m2	2.08.1	Przedpokój	10,47
+ pow. balkonu	2.08.2	Łazienka	4,87
nr 2.08.B1=2,90 m2	2.08.3	Kuchnia	11,53
nr 2.08.B2=2,90 m2	2.08.4	Pokój	19,15
	2.08.5	Pokój	9,45
	2.08.6	Pokój	11,10
Hpom.=260cm	=		66,57

UWAGA:

*wymiary podano bez uwzględnienia gr. tyńków
(w stanie surowym)
+powierzchnie uwzględniają grubości tyńków
(powierzchnia w stanie wykończonym)

LEGENDA:

ściany działowe
elementy stałe

BUDYNEK: B

RZUT PIĘTRA: 1

TRONY Sp. z o.o.
07-410 Ostrołęka, Aleja Jana Pawła II 132A, lok. 1A

TYP: 3P

Lokal nr 56 (4)

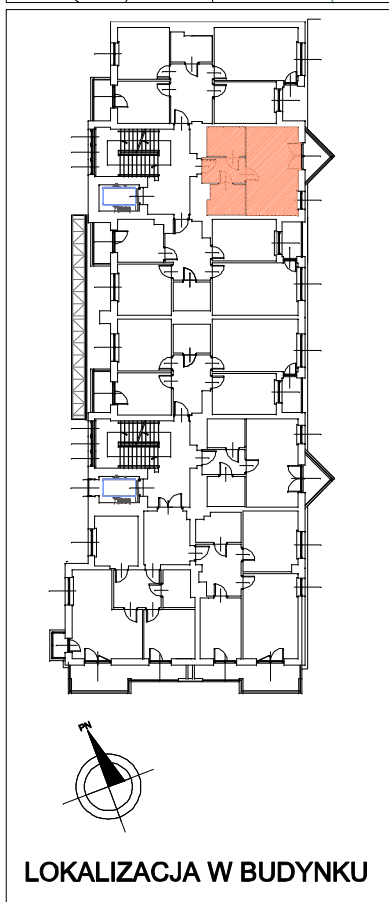

LOKAL MIESZKALNY

Architectural floor plan of a residential unit (LOKAL MIESZKALNY) showing rooms 2.09.1 through 2.09.4. The plan includes a kitchen (2.09.3) with a sink and stove, a living area (2.09.4) with a fireplace, a bathroom (2.09.2) with a bathtub and toilet, and a bedroom (2.09.1) with a bed. Dimensions and door types are indicated throughout the plan.



Rooms and Dimensions:

- 2.09.4 (Living Area):** 585 (width) x 343 (depth). Features a fireplace (168.8) and a door (2.09.B).
- 2.09.3 (Kitchen):** 190 (width) x 248 (depth). Features a sink and stove.
- 2.09.2 (Bathroom):** 200 (width) x 165 (depth). Features a bathtub and toilet.
- 2.09.1 (Bedroom):** 1280 (width) x 165 (depth). Features a bed.

Door Types and Dimensions:

- Dw6-L:** 165 (width)
- Dw8k-P:** 165 (width)
- Dw8s-P:** 1280 (width)
- Dw9-P:** 1280 (width)
- 18/23-P:** 168.8 (width), 2.09.B (height)
- 12/15-P:** h=80cm (height)

Lokal mieszkalny nr 2.09	Nr pom.	Nazwa pom.	n (m2)
pow. lokalu: 33,48 m2 + pow. balkonu nr 2.09.B=2,85 m2 Hpom.=260cm	2.09.1	Przedpokój	4,49
	2.09.2	Łazienka	4,62
	2.09.3	Kuchnia	4,58
	2.09.4	Pokój	19,79
	=		33,48

UWAGA: +wymary podano bez uwzględnienia gr.tynków (w stanie surowym) +powierzchnie uwzględniają grubości tynków (powierzchnia w stanie wykończonym)	LEGENDA:  ściany działowe  elementy stałe	BUDYNEK: B		RZUT PIĘTRA: 1
		TRONY Sp. z o.o. 07-410 Ostrołęka, Aleja Jana Pawła II 132A, lok. 1A	TYP: 1P	Lokal nr 57 (5)

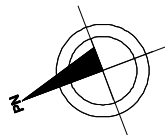
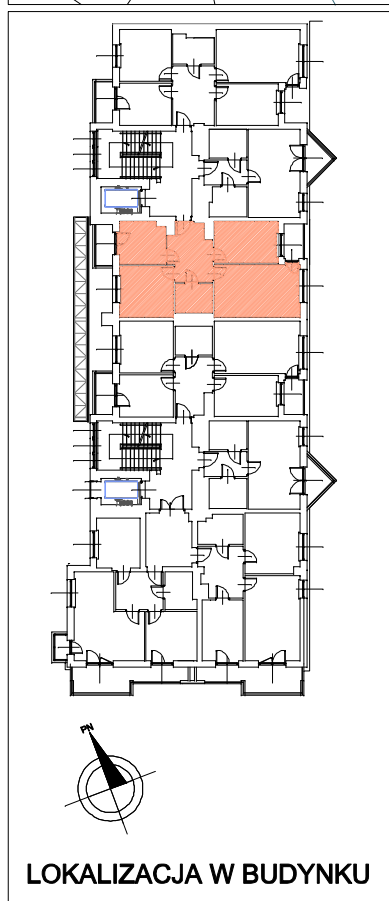
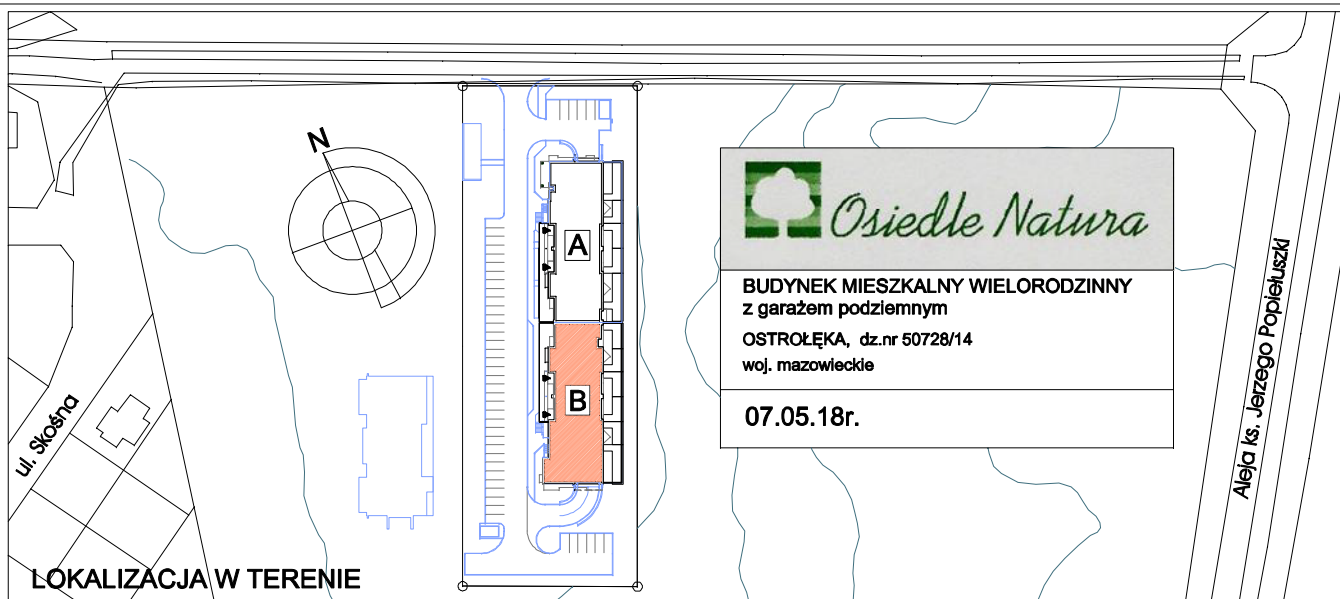

R E Z E R W A C J A

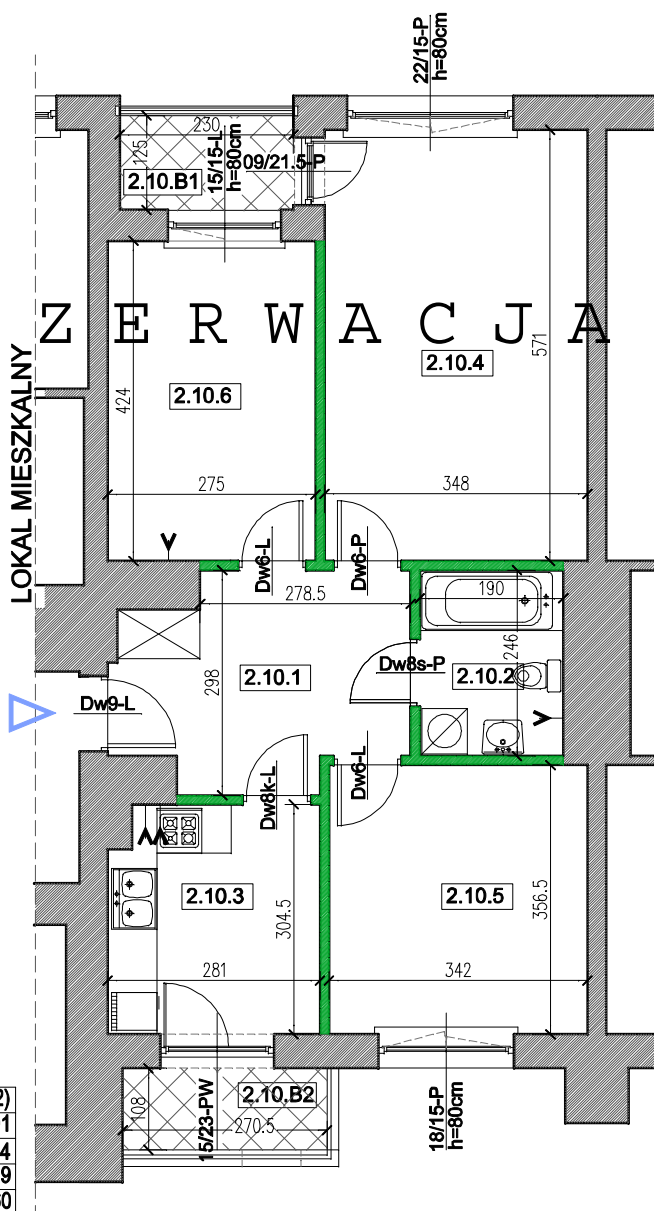

Lokal mieszkalny nr 2.10	Nr pom.	Nazwa pom.	n (m ²)
pow. lokalu: 65,67 m ²	2.10.1	Przedpokój	9,91
+ pow. balkonu	2.10.2	Łazienka	4,54
nr 2.10.B1=2,90 m ²	2.10.3	Kuchnia	8,19
nr 2.10.B2=2,90 m ²	2.10.4	Pokój	19,60
	2.10.5	Pokój	11,98
	2.10.6	Pokój	11,45
Hpom.=260cm	=		65,67

UWAGA:

*wymiary podane bez uwzględnienia gr. tynków
(w stanie surowym)
+powierzchnie uwzględniają grubości tynków
(powierzchnia w stanie wykończonym)

LEGENDA:

ściany działowe
elementy stałe

BUDYNEK: B

RZUT PIĘTRA: 1

TRONY Sp. z o.o.
07-410 Ostrołęka, Aleja Jana Pawła II 132A, lok. 1A

TYP: 3P

Lokal nr 58 (6)

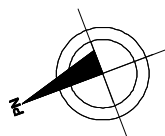
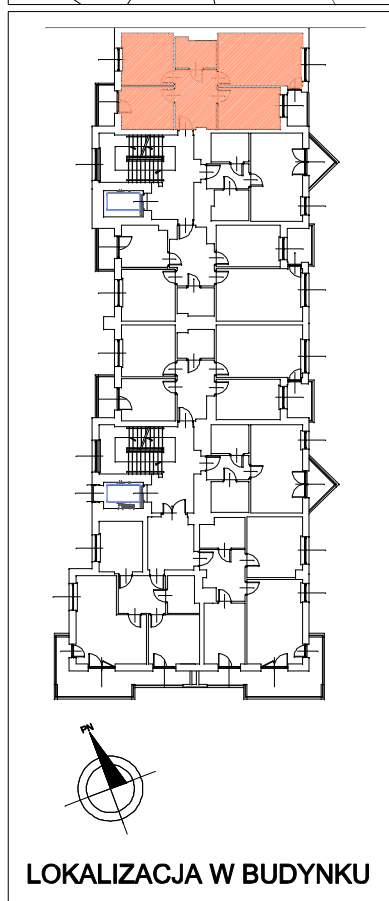
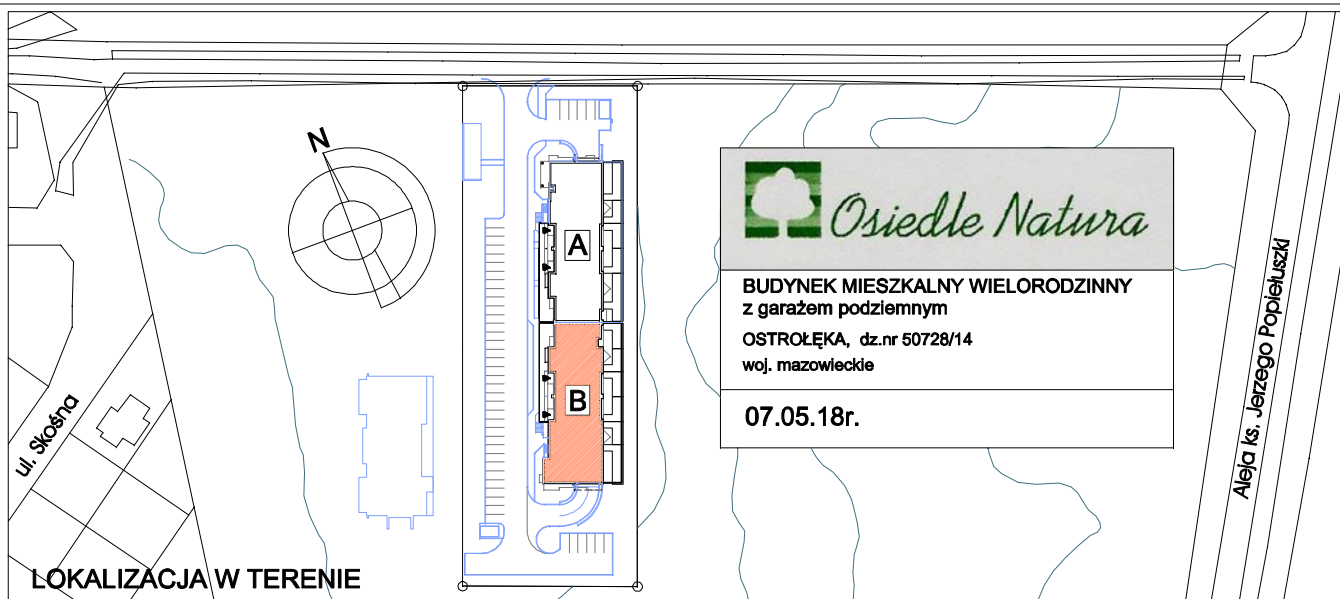

R E Z E R W A C J A

LOKAL MIESZKALNY

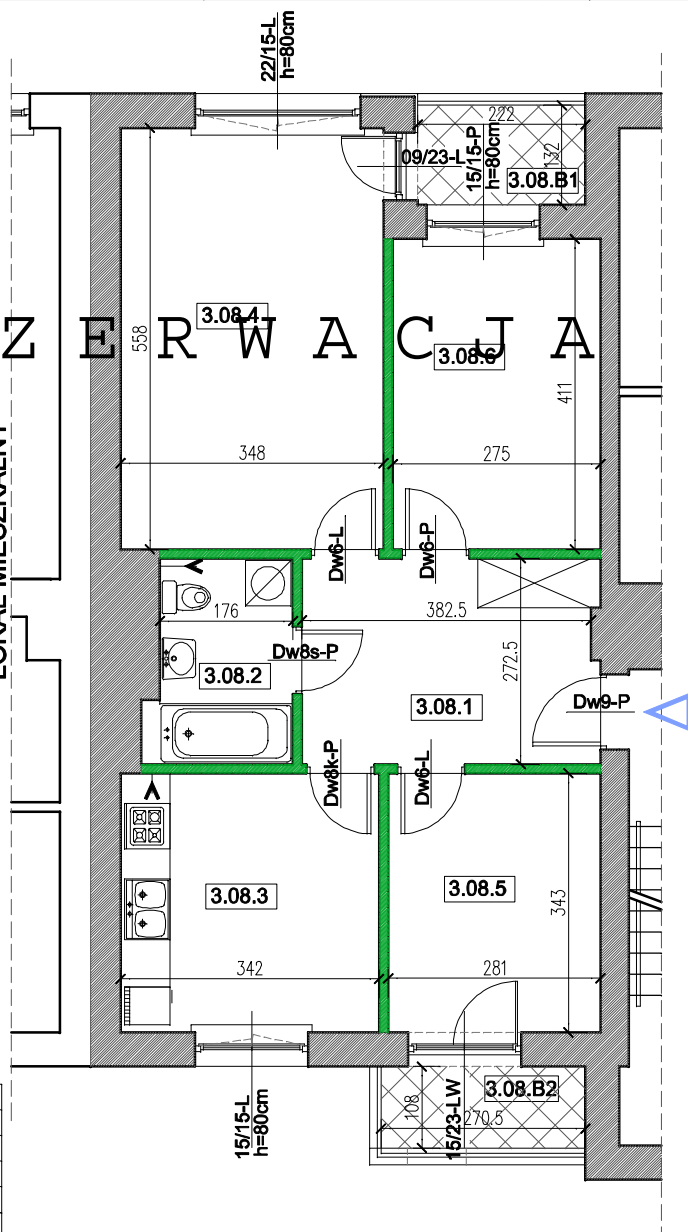

Lokal mieszkalny nr 3.08	Nr pom.	Nazwa pom.	n (m2)
pow. lokalu: 66,57 m2	3.08.1	Przedpokój	10,47
+ pow. balkonu	3.08.2	Łazienka	4,87
nr 3.08.B1=2,90 m2	3.08.3	Kuchnia	11,53
nr 3.08.B2=2,90 m2	3.08.4	Pokój	19,15
	3.08.5	Pokój	9,45
	3.08.6	Pokój	11,10
Hpom.=260cm	=		66,57

UWAGA:

+wymiary podano bez uwzględnienia gr. tynków
(w stanie surowym)
+powierzchnie uwzględniają grubości tynków
(powierzchnia w stanie wykończonym)

LEGENDA:

ściany działowe
elementy stałe

BUDYNEK: B

RZUT PIĘTRA: 2

TRONY Sp. z o.o.
07-410 Ostrołęka, Aleja Jana Pawła II 132A, lok. 1A

TYP: 3P

Lokal nr 59 (7)

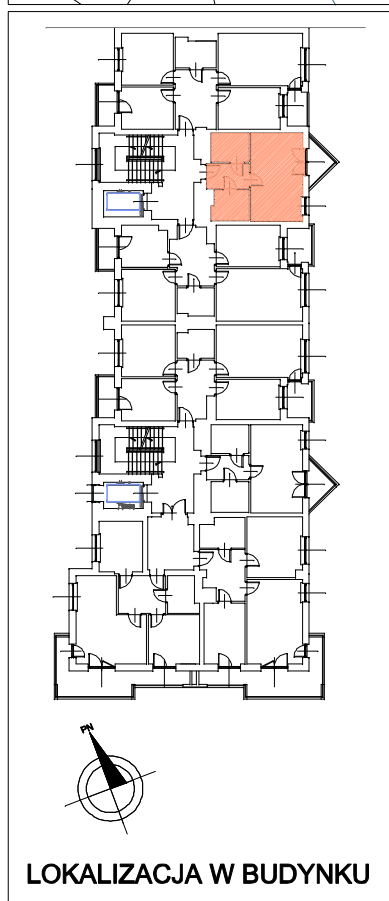
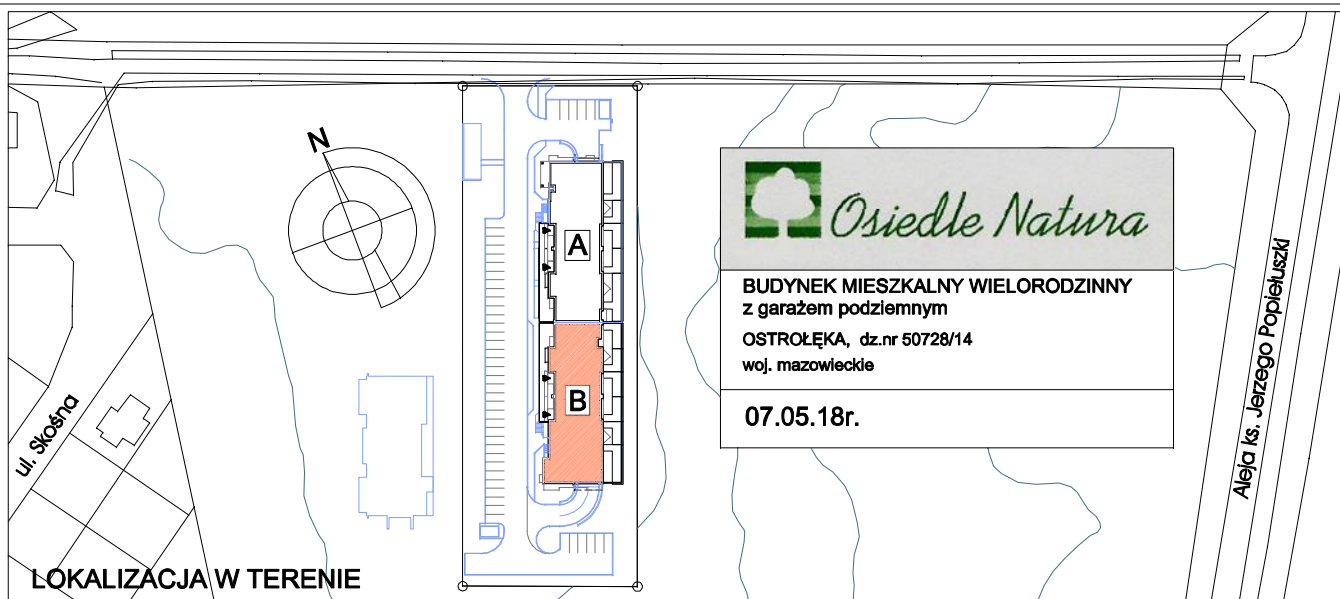

R E Z E R W A C J A

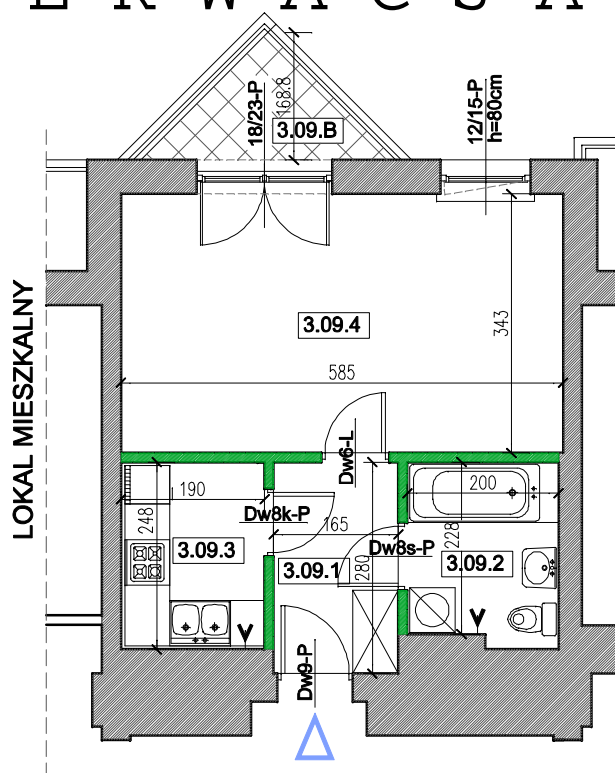

Lokal mieszkalny nr 3.09	Nr pom.	Nazwa pom.	n (m ²)
pow. lokalu: 33,48 m ²	3.09.1	Przedpokój	4,49
+ pow. balkonu nr 3.09.B=2,85 m ²	3.09.2	Łazienka	4,62
	3.09.3	Kuchnia	4,58
	3.09.4	Pokój	19,79
Hpom.=260cm	=		33,48

UWAGA:
+wymary podano bez uwzględnienia gr.tynków
(w stanie surowym)
+powierzchnie uwzględniają grubości tynków
(powierzchnia w stanie wykończonym)

LEGENDA:
ściany działowe
elementy stałe

BUDYNEK: B

RZUT PIĘTRA: 2

TRONY Sp. z o.o.
07-410 Ostrołęka, Aleja Jana Pawła II 132A, lok. 1A

TYP: 1P

Lokal nr 60 (8)

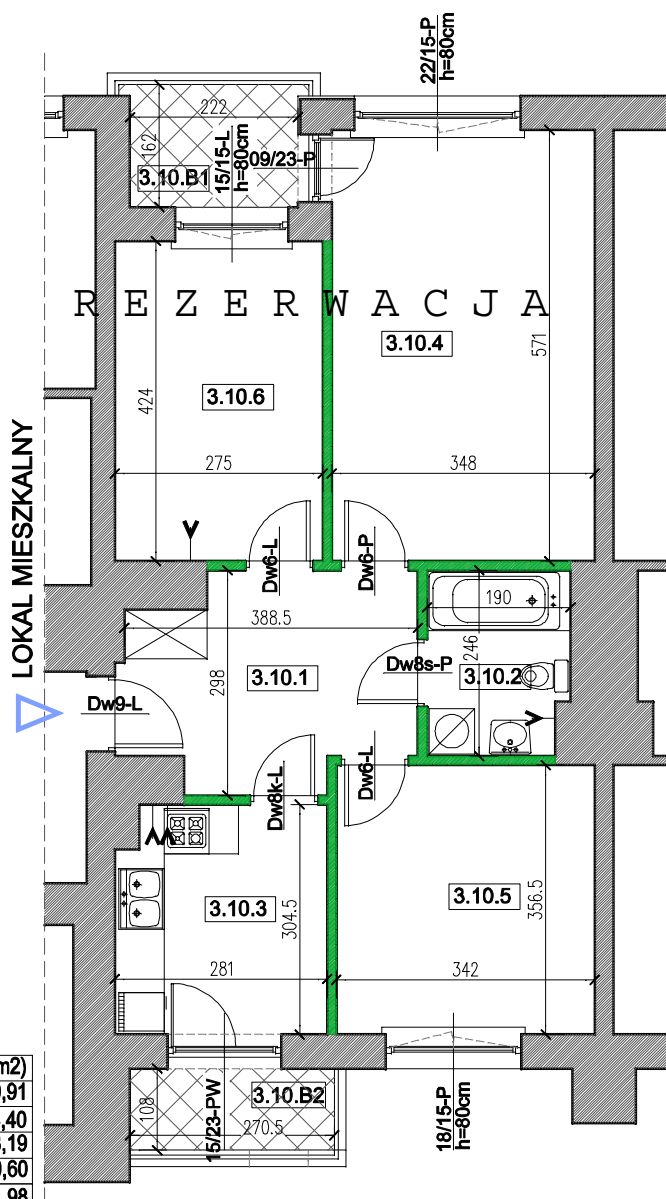
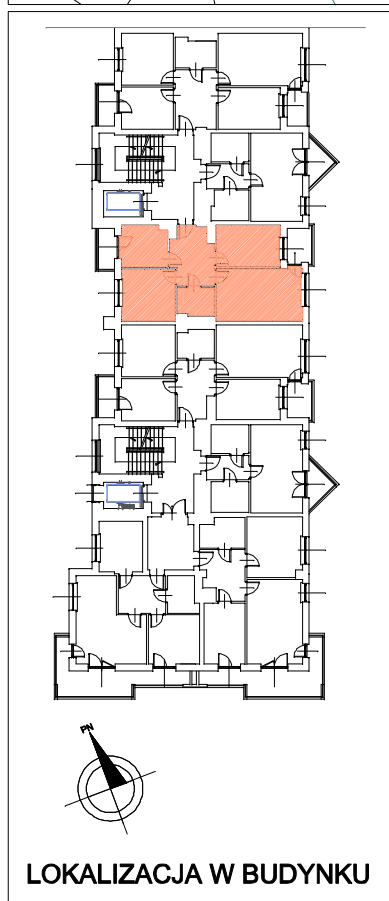
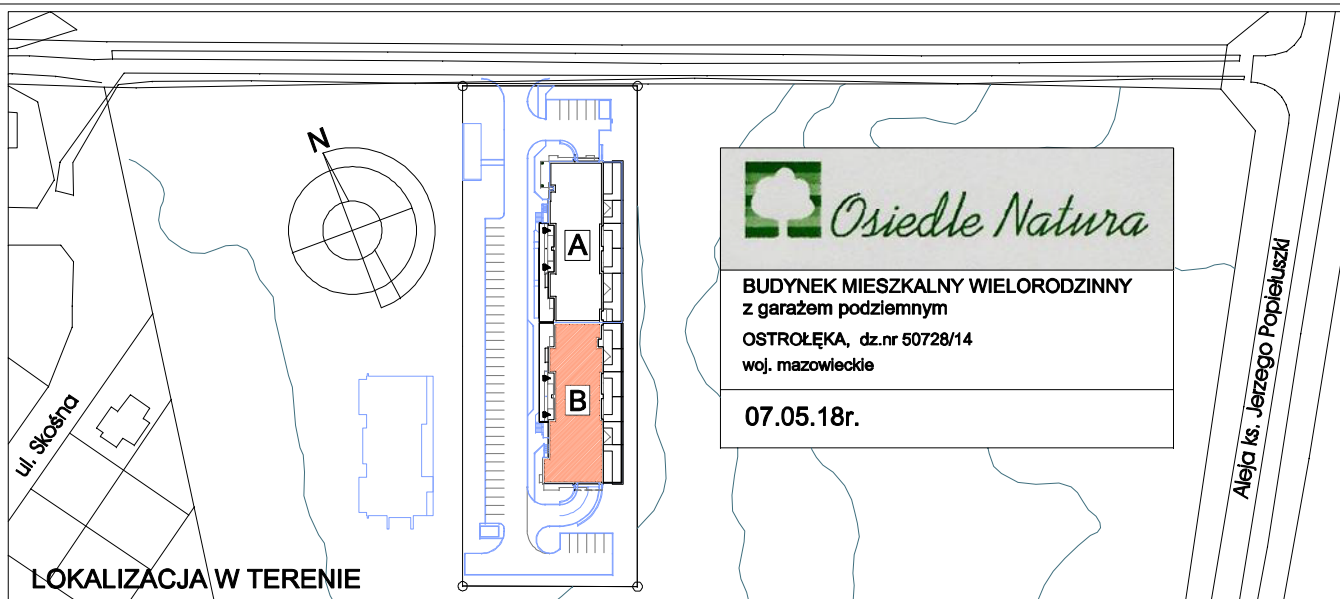

Lokal mieszkalny nr 3.10	Nr pom.	Nazwa pom.	n (m2)
pow. lokalu: 65,53 m2	3.10.1	Przedpokój	9,91
+ pow. balkonu	3.10.2	Łazienka	4,40
nr 3.10.B1=3,60 m2	3.10.3	Kuchnia	8,19
nr 3.10.B2=2,90 m2	3.10.4	Pokój	19,60
	3.10.5	Pokój	11,98
	3.10.6	Pokój	11,45
Hpom.=260cm	=		65,53

UWAGA:

- *wymiaru podano bez uwzględnienia gr. tynków (w stanie surowym)
- +powierzchnie uwzględniają grubości tynków (powierzchnia w stanie wykończonym)

LEGENDA:

ściany działowe
elementy stałe

BUDYNEK: B

RZUT PIĘTRA: 2

TRONY Sp. z o.o.
07-410 Ostrołęka, Aleja Jana Pawła II 132A, lok. 1A

TYP: 3P

Lokal nr 61 (9)

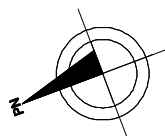
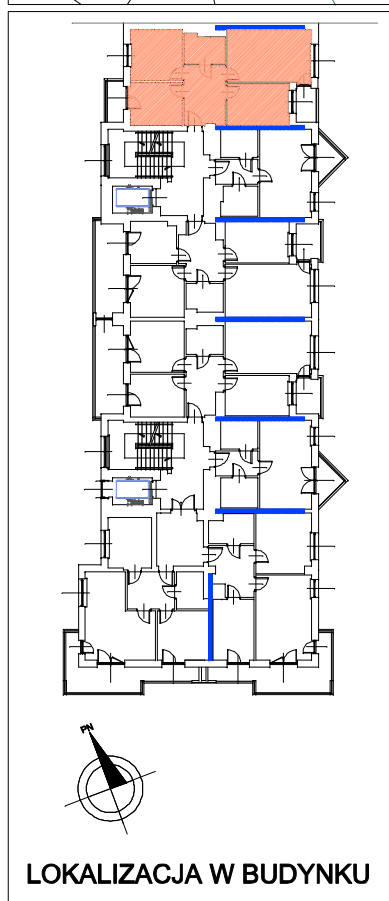
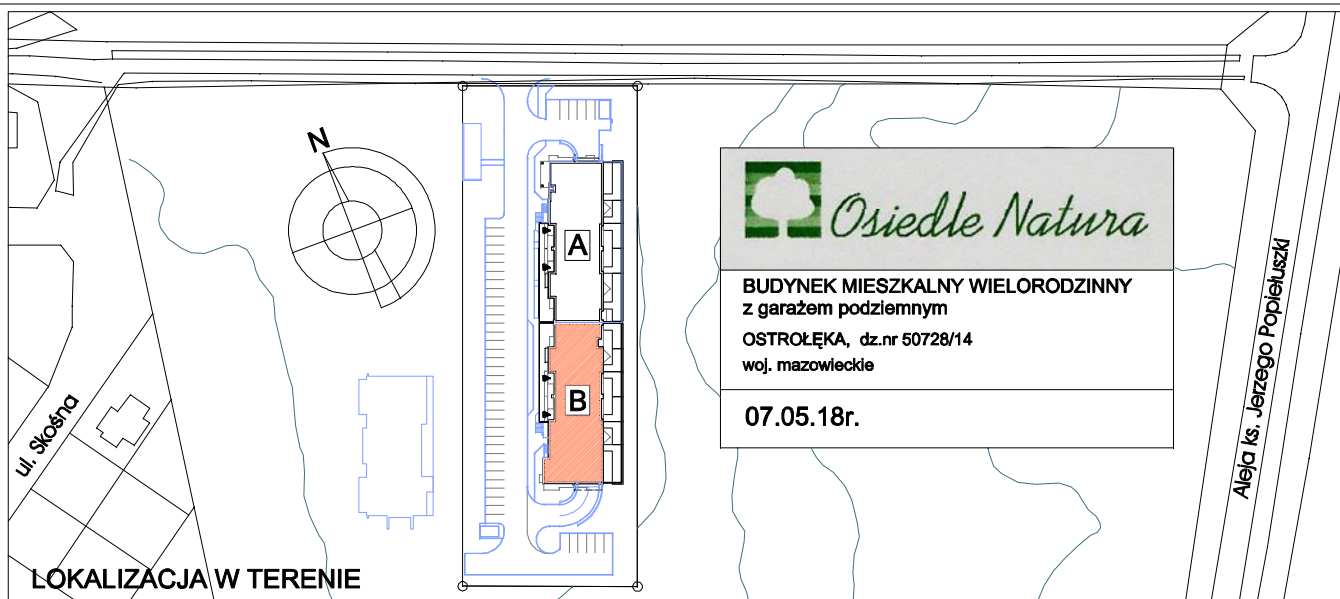

Lokal mieszkalny nr 4.08	Nr pom.	Nazwa pom.	n (m2)
pow. lokalu: 66,57 m2	4.08.1	Przedpokój	10,47
+ pow. balkonu	4.08.2	Łazienka	4,87
nr 4.08.B1=2,90 m2	4.08.3	Kuchnia	11,53
nr 4.08.B2=2,90 m2	4.08.4	Pokój	19,15
	4.08.5	Pokój	9,45
	4.08.6	Pokój	11,10
Hpom.=260cm	=		66,57

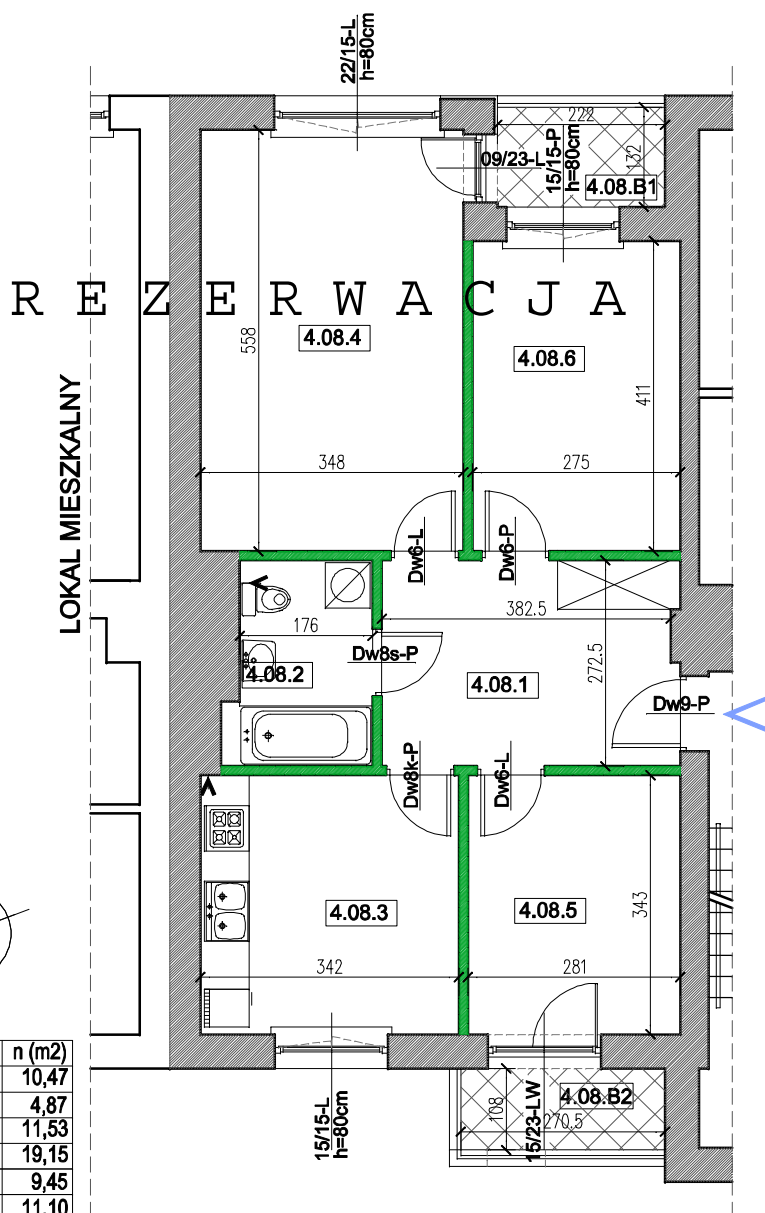

UWAGA:
+wymary podano bez uwzględnienia gr.łyńków
(w stanie surowym)
+powierzchnie uwzględniają grubości tynków
(powierzchnia w stanie wykończonym)

LEGENDA:

ściany działowe
elementy stałe

BUDYNEK: B

RZUT PIĘTRA: 3

TRONY Sp. z o.o.
07-410 Ostrołęka, Aleja Jana Pawła II 132A, lok. 1A

TYP: 3P

Lokal nr 62 (10)

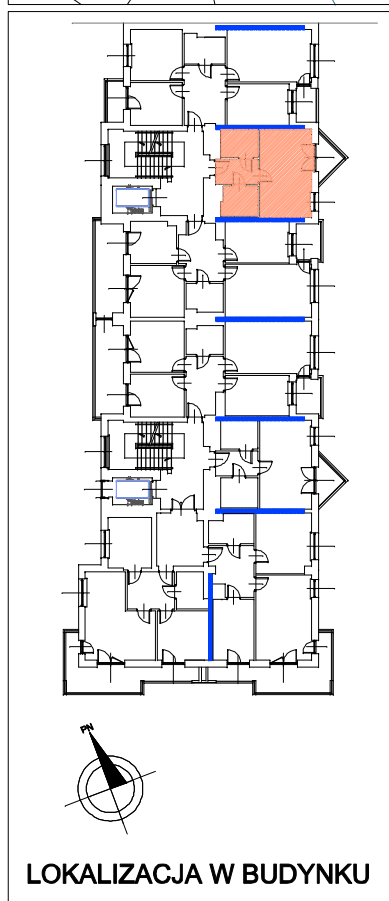
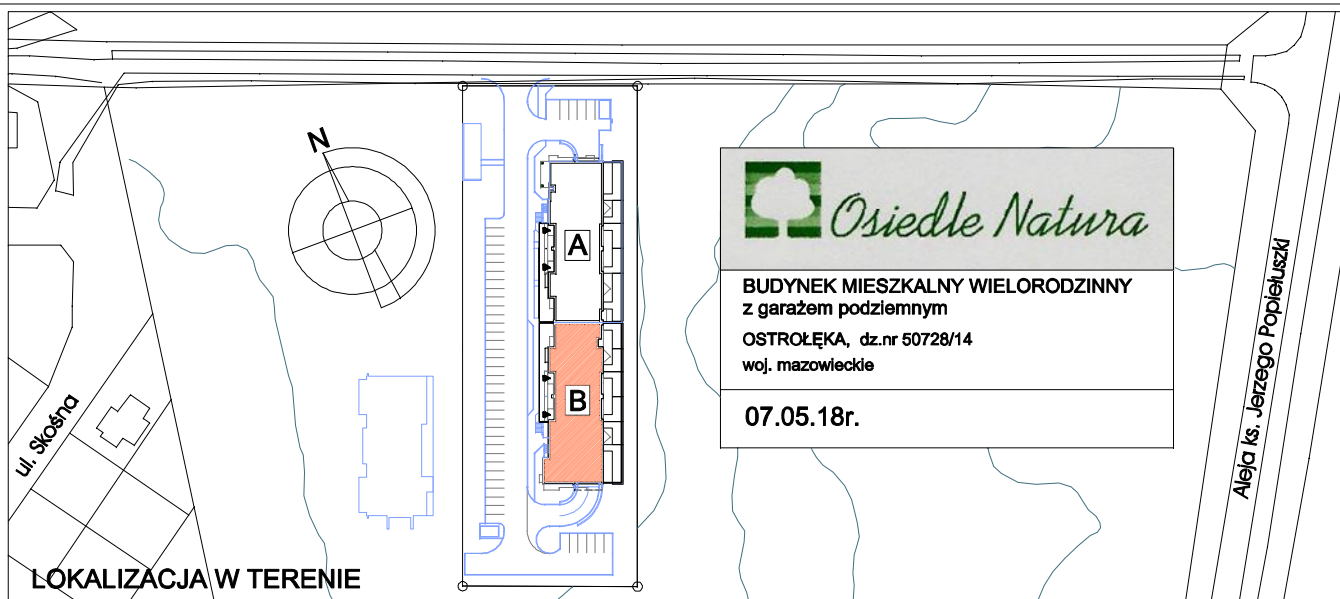

R E Z E R W A C J A

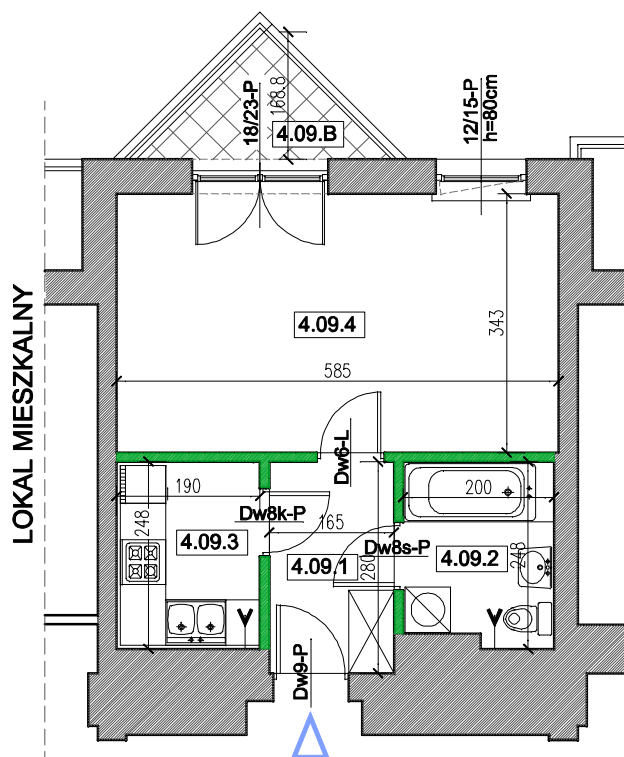

Lokal mieszkalny nr 4.09	Nr pom.	Nazwa pom.	n (m ²)
pow. lokalu: 33,48 m ² + pow. balkonu nr 4.09.B=2,85 m ² Hpom.=260cm	4.09.1	Przedpokój	4,49
	4.09.2	Łazienka	4,62
	4.09.3	Kuchnia	4,58
	4.09.4	Pokój	19,79
	=		33,48

UWAGA:

+wymiaru podano bez uwzględnienia gr. tynków
(w stanie surowym)

+powierzchnie uwzględniają grubości tynków
(powierzchnia w stanie wykończonym)

LEGENDA:

ściany działowe

elementy stałe

BUDYNEK: B

RZUT PIĘTRA: 3

TRONY Sp. z o.o.
07-410 Ostrołęka, Aleja Jana Pawła II 132A, lok. 1A

TYP: 1P

Lokal nr 63 (11)

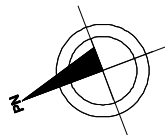
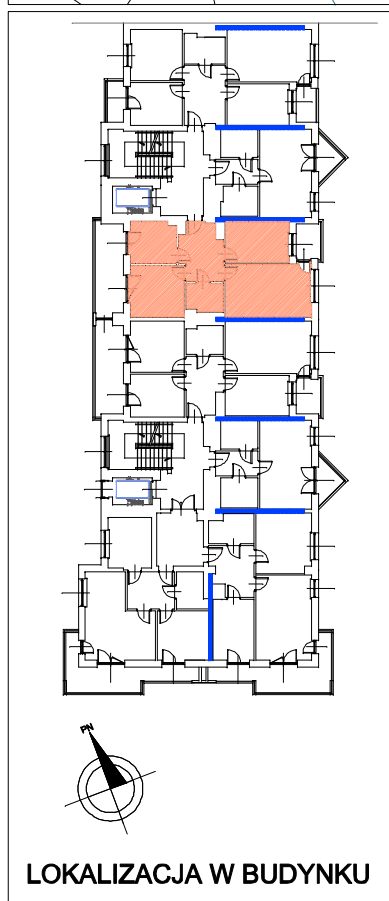
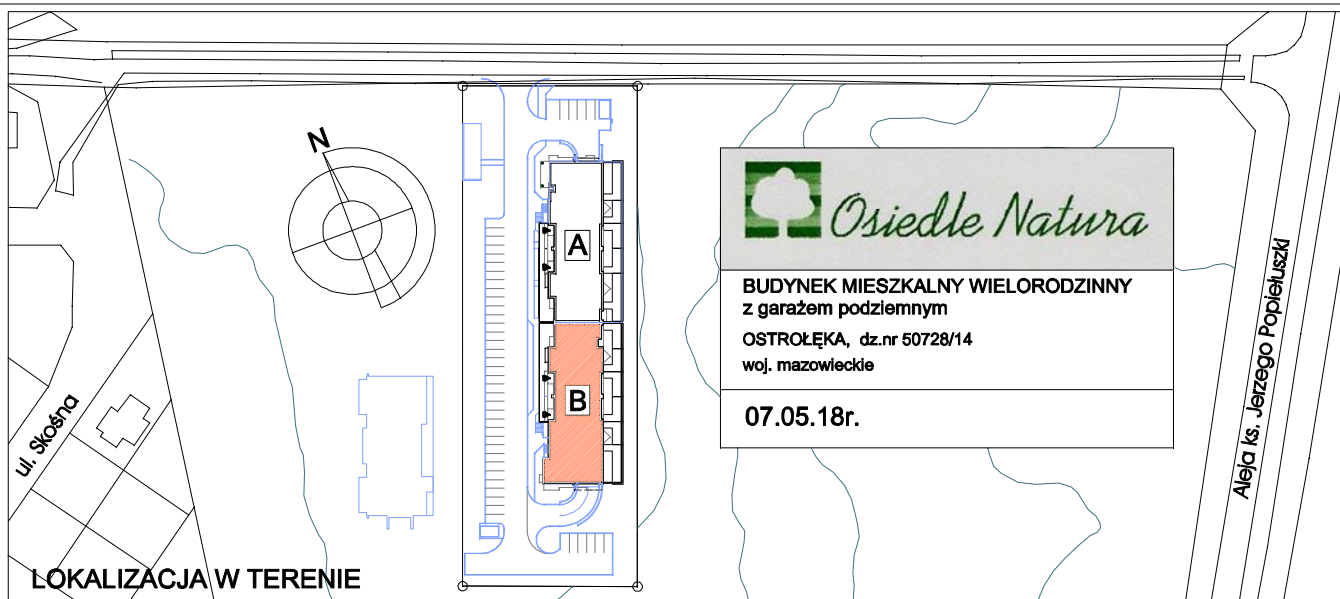

Lokal mieszkalny nr 4.10	Nr pom.	Nazwa pom.	n (m ²)
pow. lokalu: 65,53 m ²	4.10.1	Przedpokój	9,91
+ pow. balkonu	4.10.2	Łazienka	4,40
nr 4.10.B1=3,60 m ²	4.10.3	Kuchnia	8,19
nr 4.10.B2=11,20 m ²	4.10.4	Pokój	19,60
	4.10.5	Pokój	11,98
	4.10.6	Pokój	11,45
Hpom.=260cm	=		65,53

R E Z E R W A C J A

LOKAL MIESZKALNY

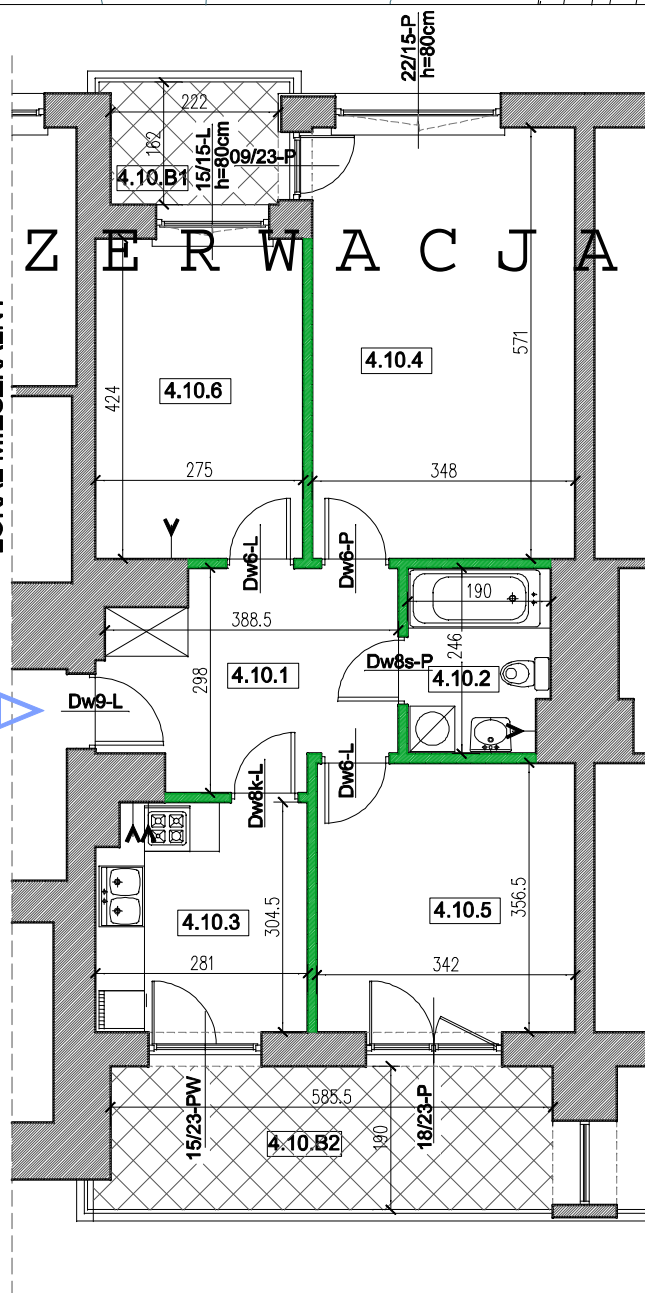

UWAGA:

+wymary podano bez uwzględnienia gr. tynków
(w stanie surowym)

+powierzchnie uwzględniają grubości tynków
(powierzchnia w stanie wykończonym)

LEGENDA:

ściany działowe

elementy stałe

BUDYNEK: B

RZUT PIĘTRA: 3

TRONY Sp. z o.o.
07-410 Ostrołęka, Aleja Jana Pawła II 132A, lok. 1A

TYP: 3P

Lokal nr 64 (12)

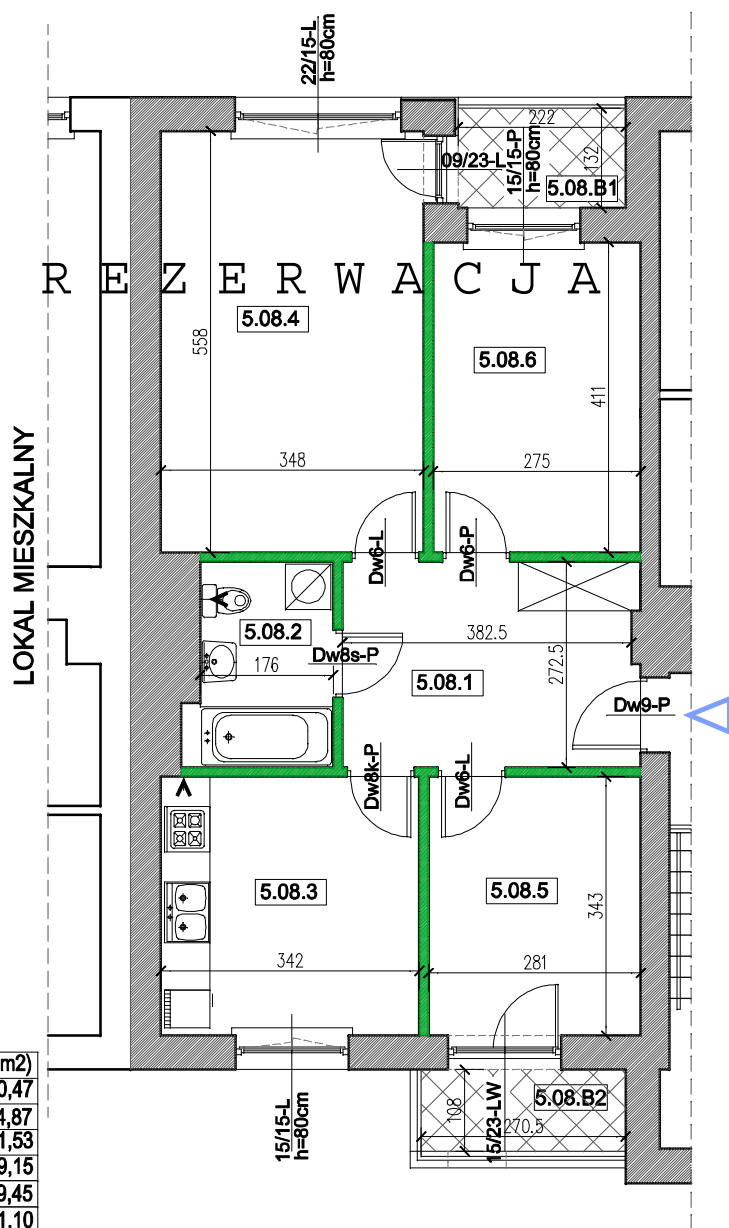
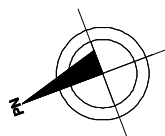
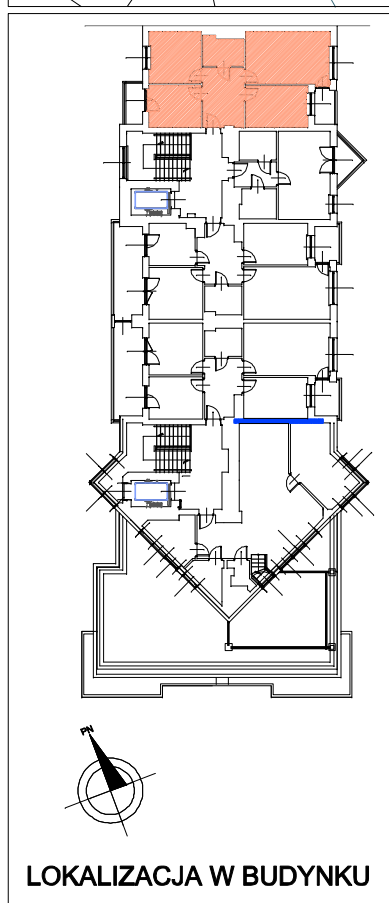
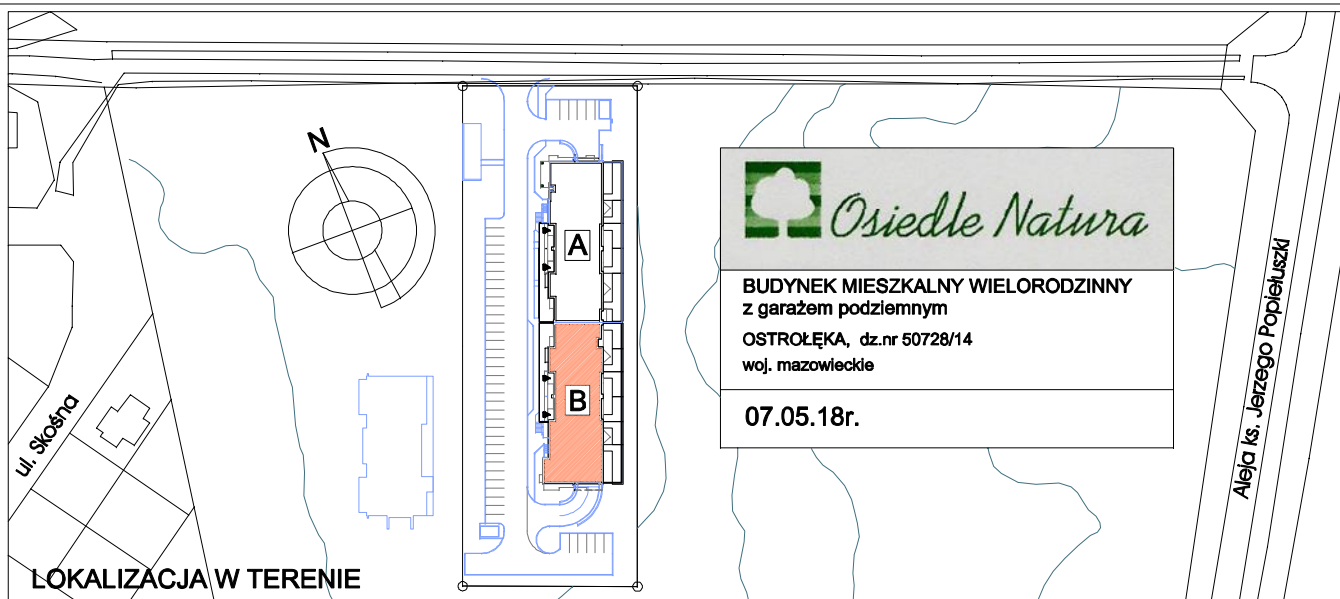

Lokal mieszkalny nr 5.08	Nr pom.	Nazwa pom.	n (m2)
pow. lokalu: 66,57 m2	5.08.1	Przedpokój	10,47
+ pow. balkonu	5.08.2	Łazienka	4,87
nr 5.08.B1=2,90 m2	5.08.3	Kuchnia	11,53
nr 5.08.B2=2,90 m2	5.08.4	Pokój	19,15
	5.08.5	Pokój	9,45
	5.08.6	Pokój	11,10
Hpom.=260cm	=		66,57

UWAGA:
+wymary podano bez uwzględnienia gr. tynków
(w stanie surowym)
+powierzchnie uwzględniają grubości tynków
(powierzchnia w stanie wykończonym)

LEGENDA:

ściany działowe
elementy stałe

BUDYNEK: B

RZUT PIĘTRA: 4

TRONY Sp. z o.o.
07-410 Ostrołęka, Aleja Jana Pawła II 132A, lok. 1A

TYP: 3P

Lokal nr 65 (13)

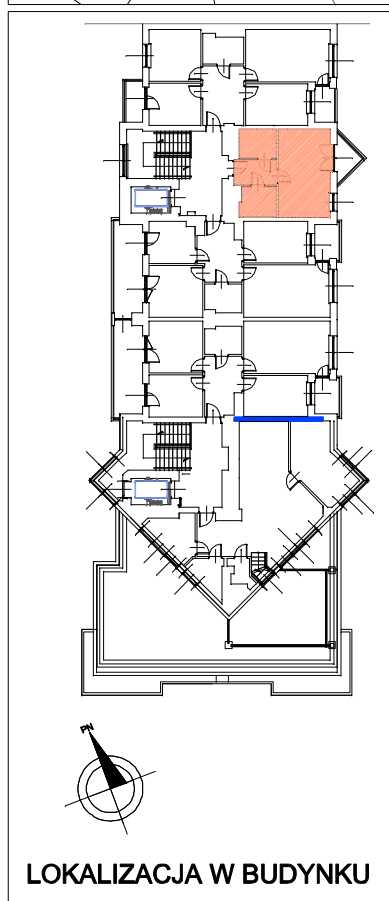
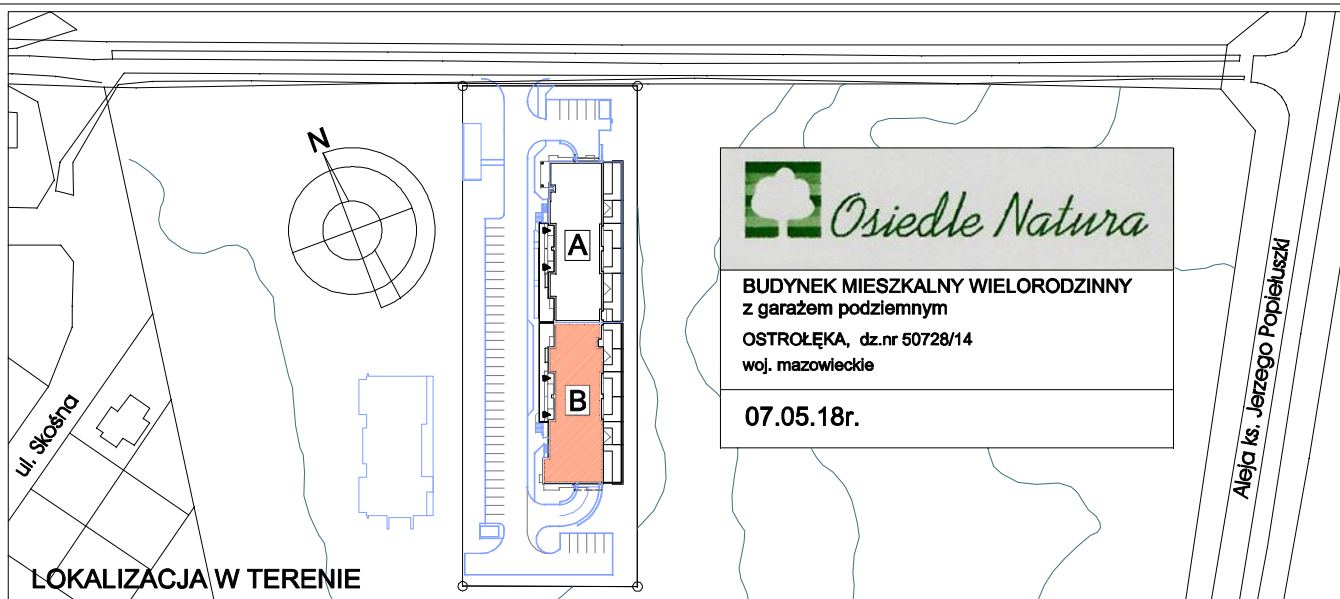

R E Z E R W A C J A

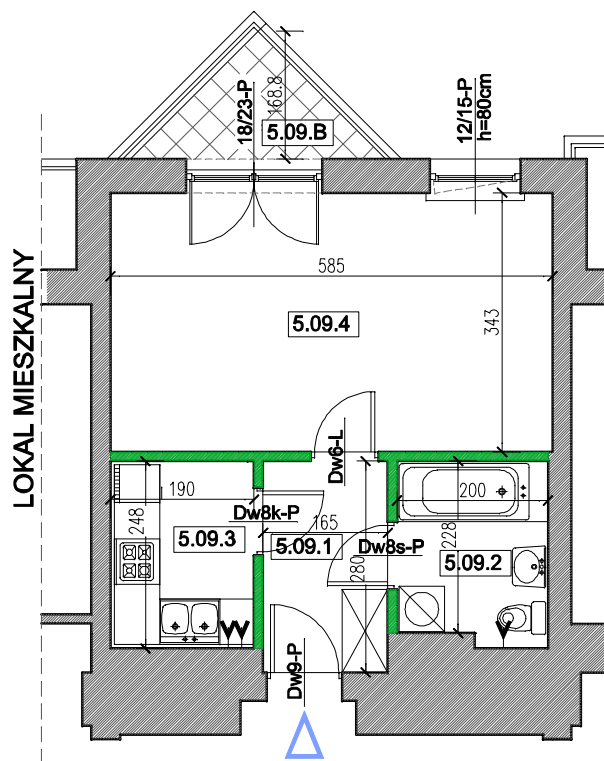

Lokal mieszkalny nr 5.09	Nr pom.	Nazwa pom.	n (m2)
pow. lokalu: 33,48 m2 + pow. balkonu nr 5.09.B=2,85 m2 Hpom.=260cm	5.09.1	Przedpokój	4,49
	5.09.2	Łazienka	4,62
	5.09.3	Kuchnia	4,58
	5.09.4	Pokój	19,79
	=		33,48

UWAGA:	+wymary podano bez uwzględnienia gr.tynków (w stanie surowym)	LEGENDA:	ściany działowe
	+powierzchnie uwzględniają grubości tynków (powierzchnia w stanie wykończonym)		
			elementy stałe

TRONY Sp. z o.o.
07-410 Ostrołęka, Aleja Jana Pawła II 132A, lok. 1A

BUDYNEK: B **RZUT PIĘTRA: 4**

TYP: 1P **Lokal nr 66 (14)**

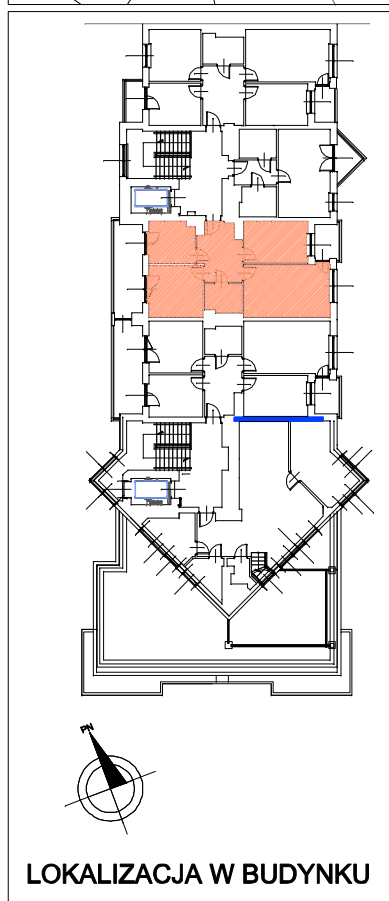
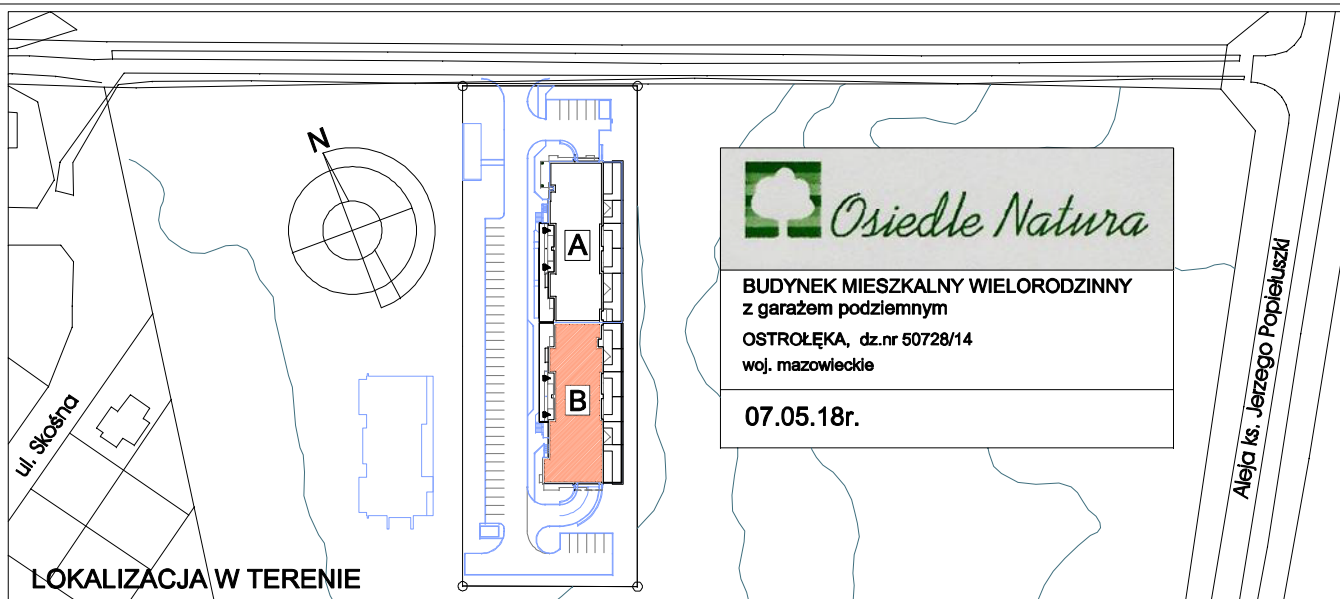

Lokal mieszkalny nr 5.10	Nr pom.	Nazwa pom.	n (m2)
pow. lokalu: 65,53 m2 + pow. balkonu nr 5.10.B1=3,60 m2 nr 5.10.B2=11,20 m2 Hpom.=260cm	5.10.1	Przedpokój	9,91
	5.10.2	Łazienka	4,40
	5.10.3	Kuchnia	8,19
	5.10.4	Pokój	19,60
	5.10.5	Pokój	11,98
	5.10.6	Pokój	11,45
	=		65,53

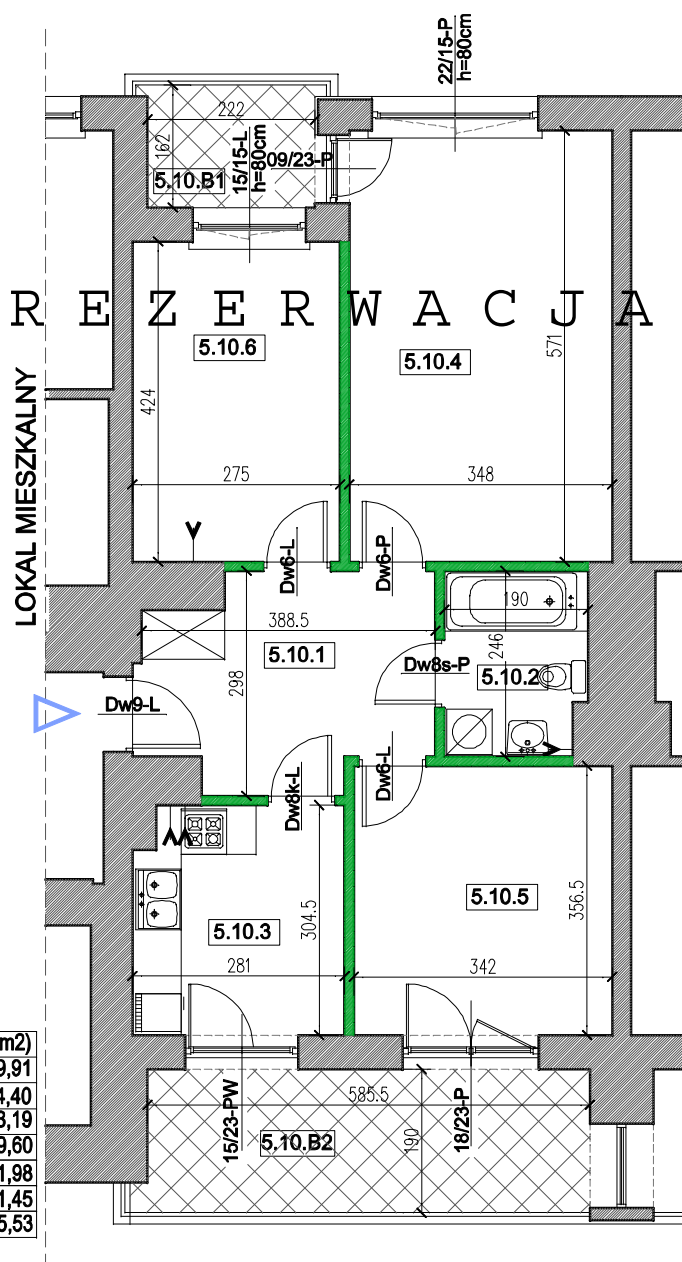

UWAGA:
+wymiary podano bez uwzględnienia gr.łyńków
(w stanie surowym)
+powierzchnie uwzględniają grubości tynków
(powierzchnia w stanie wykończonym)

LEGENDA:

ściany działowe
elementy stałe

BUDYNEK: B

RZUT PIĘTRA: 4

TRONY Sp. z o.o.
07-410 Ostrołęka, Aleja Jana Pawła II 132A, lok. 1A

TYP: 3P

Lokal nr 67 (15)

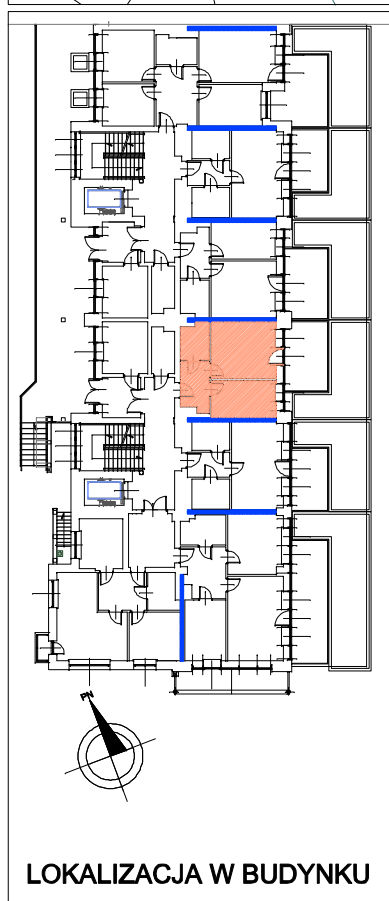
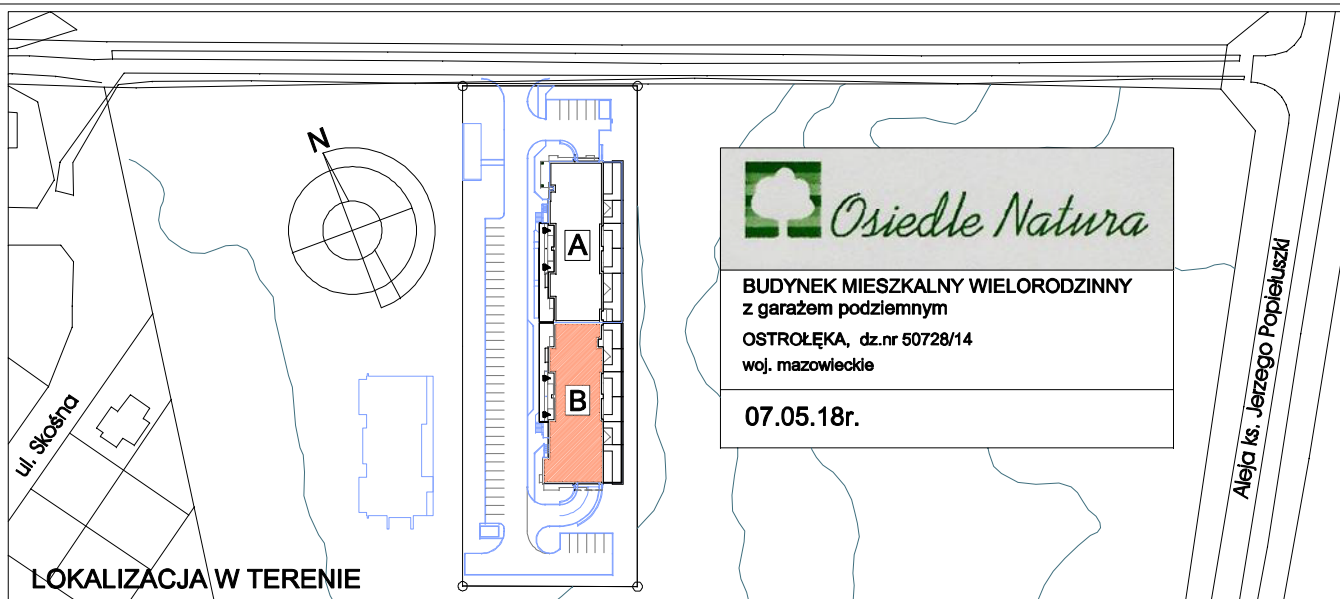

R E Z E R W A C J A

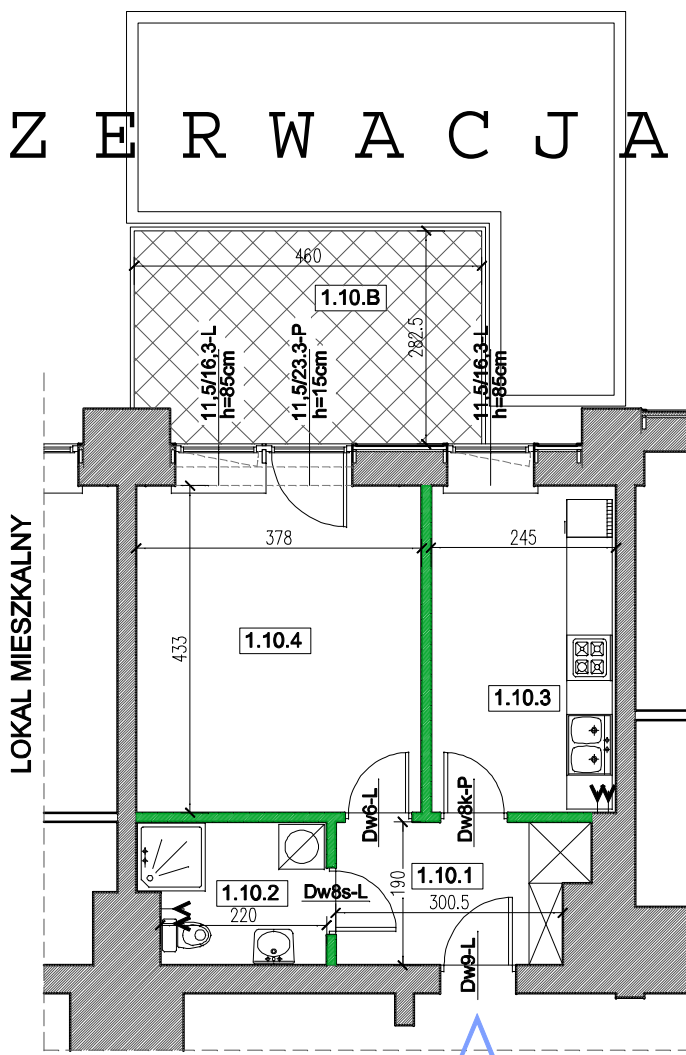

Lokal mieszkalny nr 1.10	Nr pom.	Nazwa pom.	n (m2)
pow. lokalu: 36,75 m2	1.10.1	Przedpokój	5,86
+ pow. tarasu nr 1.10.B=12,80 m2	1.10.2	Łazienka	4,35
	1.10.3	Kuchnia	10,41
	1.10.4	Pokój	16,13
Hpom.=310cm	=		36,75

UWAGA:

- *wymiaru podano bez uwzględnienia gr.tynków (w stanie surowym)
- *powierzchnie uwzględniają grubości tynków (powierzchnia w stanie wykończonym)

LEGENDA:

- ściany działowe
- elementy stałe

BUDYNEK: B RZUT: PARTER

TRONY Sp. z o.o.
07-410 Ostrołęka, Aleja Jana Pawła II 132A, lok. 1A

TYP: 1P Lokal nr 68 (16)

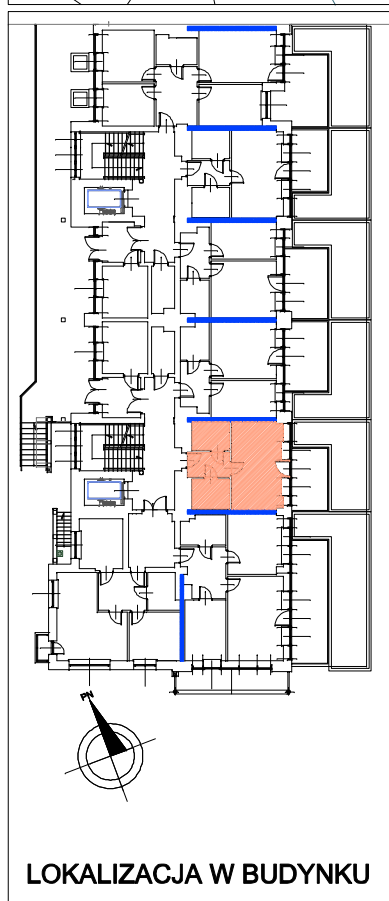
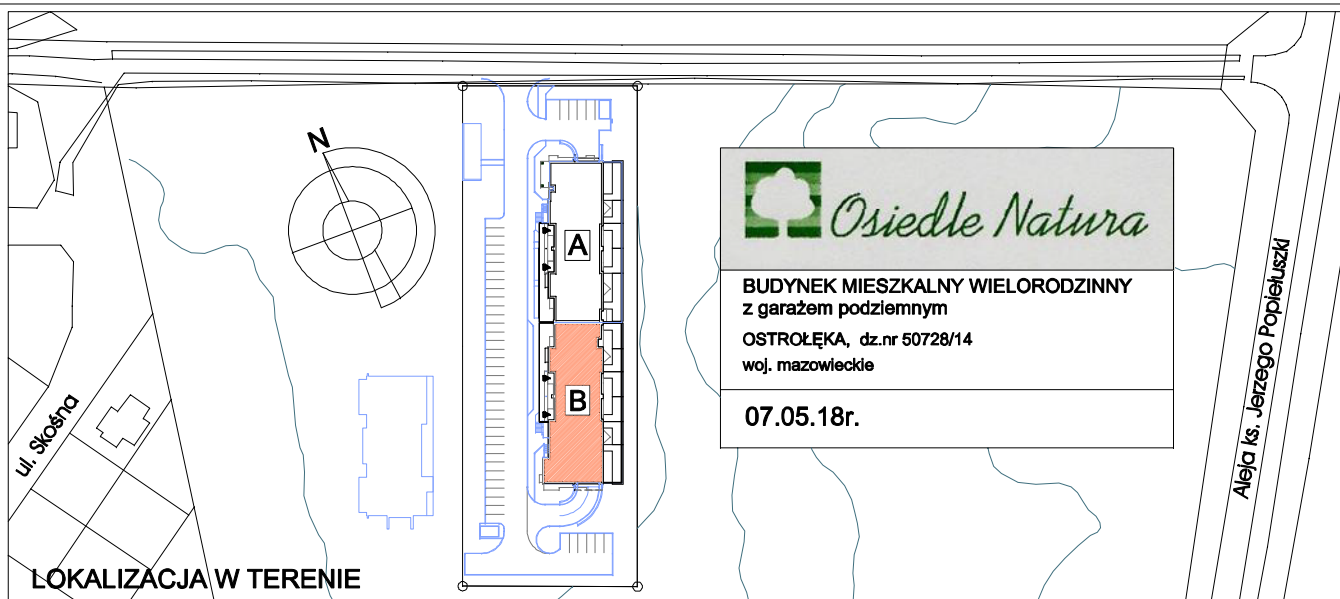

R E Z E R W A C J A

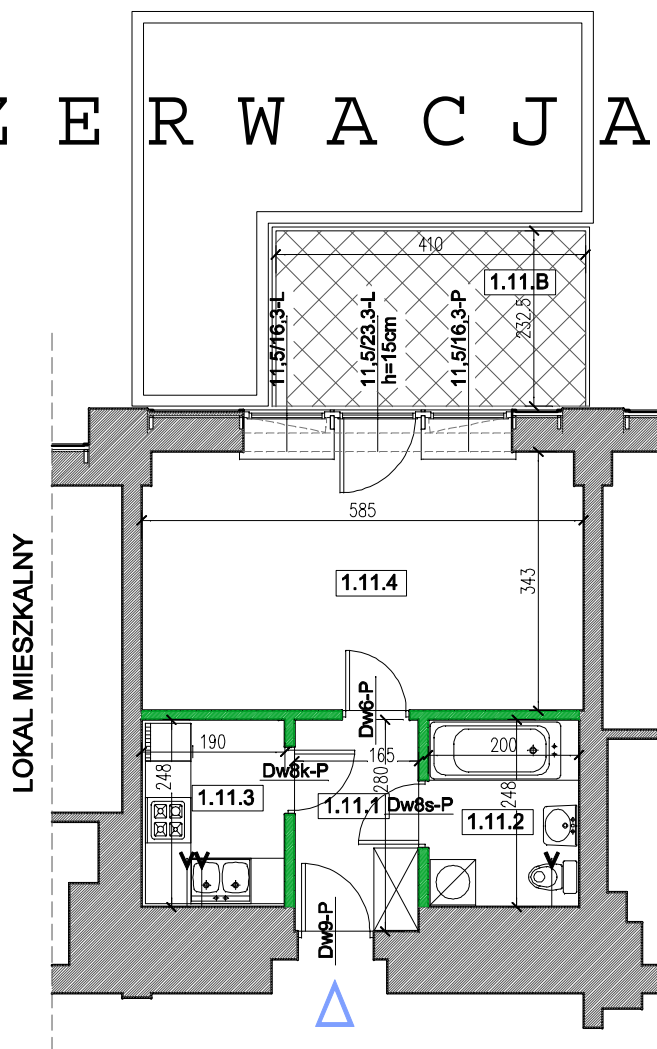

Lokal mieszkalny nr 1.11	Nr pom.	Nazwa pom.	n (m2)
pow. lokalu: 33,58 m2	1.11.1	Przedpokój	4,49
+ pow. tarasu nr 1.11.B=9,70 m2	1.11.2	Łazienka	4,83
	1.11.3	Kuchnia	4,58
	1.11.4	Pokój	19,68
Hpom.=310cm	=		33,58

UWAGA:

- +wymiaru podano bez uwzględnienia gr.tynków (w stanie surowym)
- +powierzchnie uwzględniają grubości tynków (powierzchnia w stanie wykończonym)

LEGENDA:

- ściany działowe
- elementy stałe

BUDYNEK: B RZUT: PARTER

TYP: 1P Lokal nr 69 (17)

TRONY Sp. z o.o.
07-410 Ostrołęka, Aleja Jana Pawła II 132A, lok. 1A

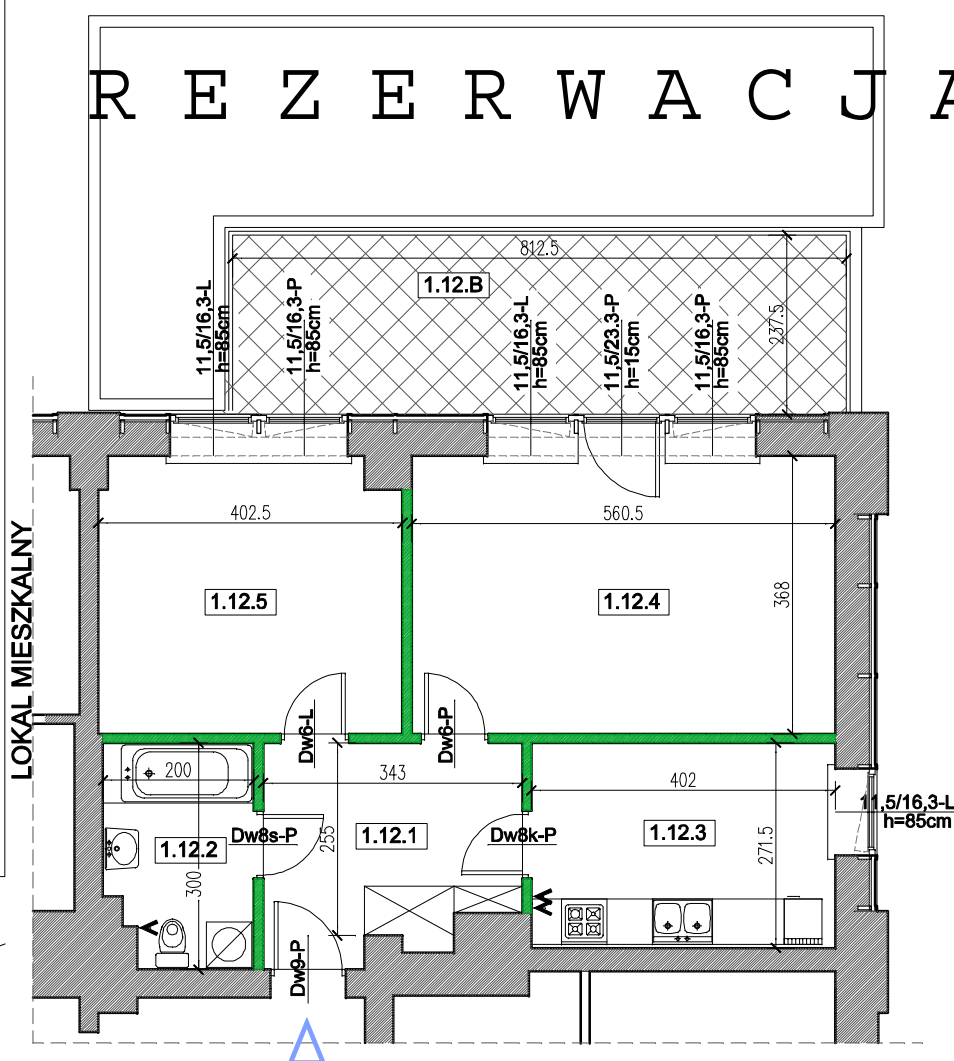
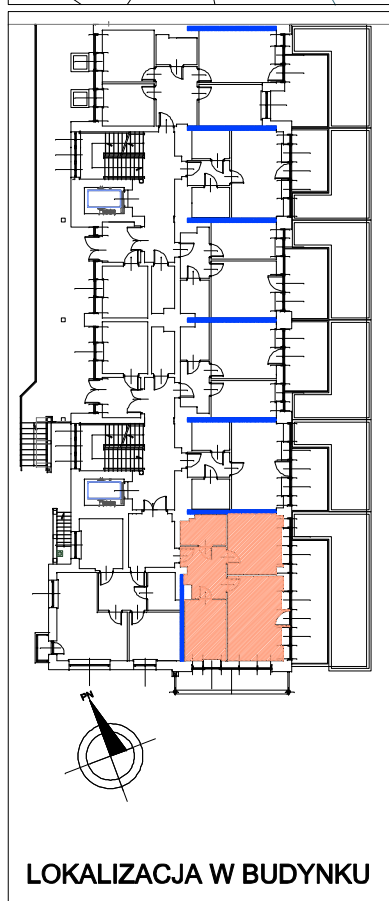
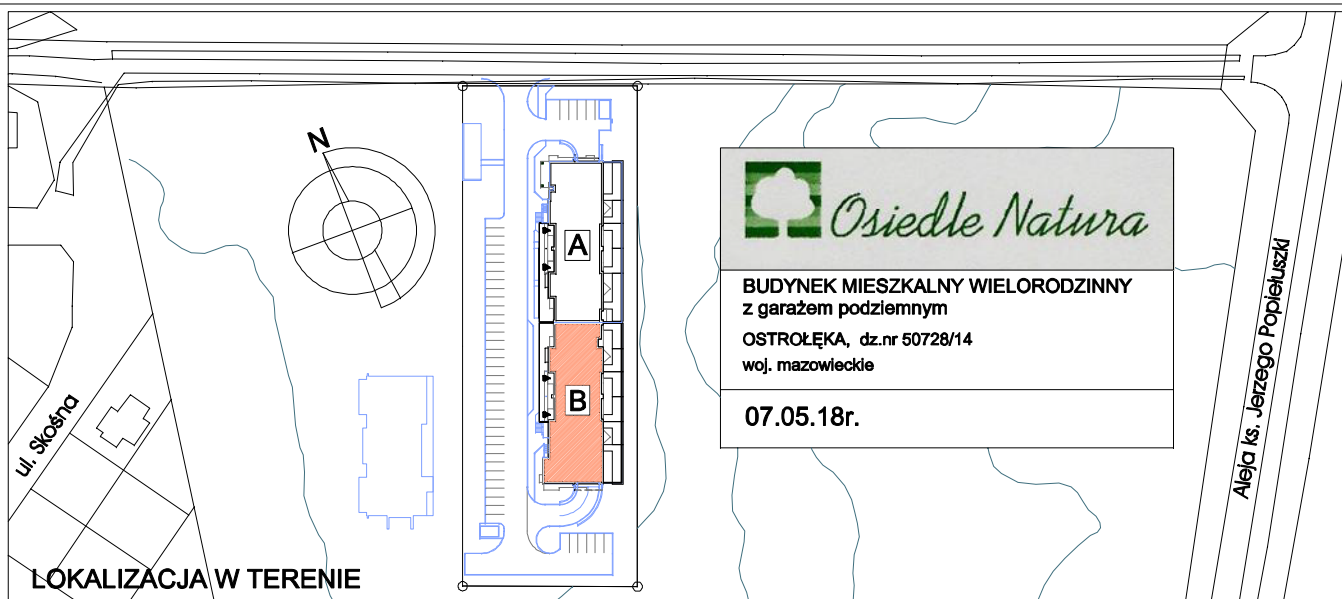

Lokal mieszkalny nr 1.12	Nr pom.	Nazwa pom.	n (m ²)
pow. lokalu: 59,88 m ²	1.12.1	Przedpokój	9,04
+ pow. tarasu nr 1.12.B=19,30 m ²	1.12.2	Łazienka	5,48
	1.12.3	Kuchnia	10,71
	1.12.4	Pokój	20,35
	1.12.5	Pokój	14,30
Hpom.=310cm	=		59,88

UWAGA:

- +wymary podano bez uwzględnienia gr.tynków (w stanie surowym)
- +powierzchnie uwzględniają grubości tynków (powierzchnia w stanie wykończonym)

LEGENDA:

- ściany działowe
- elementy stałe

BUDYNEK: B **RZUT: PARTER**

TRONY Sp. z o.o.
07-410 Ostrołęka, Aleja Jana Pawła II 132A, lok. 1A

TYP: 2P **Lokal nr 70 (18)**

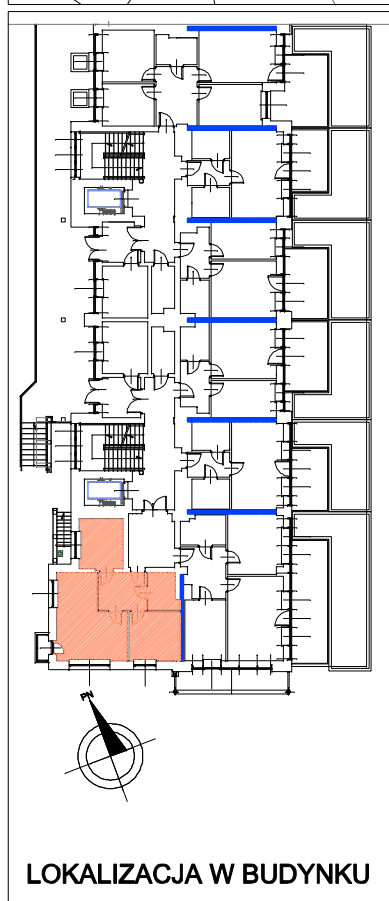
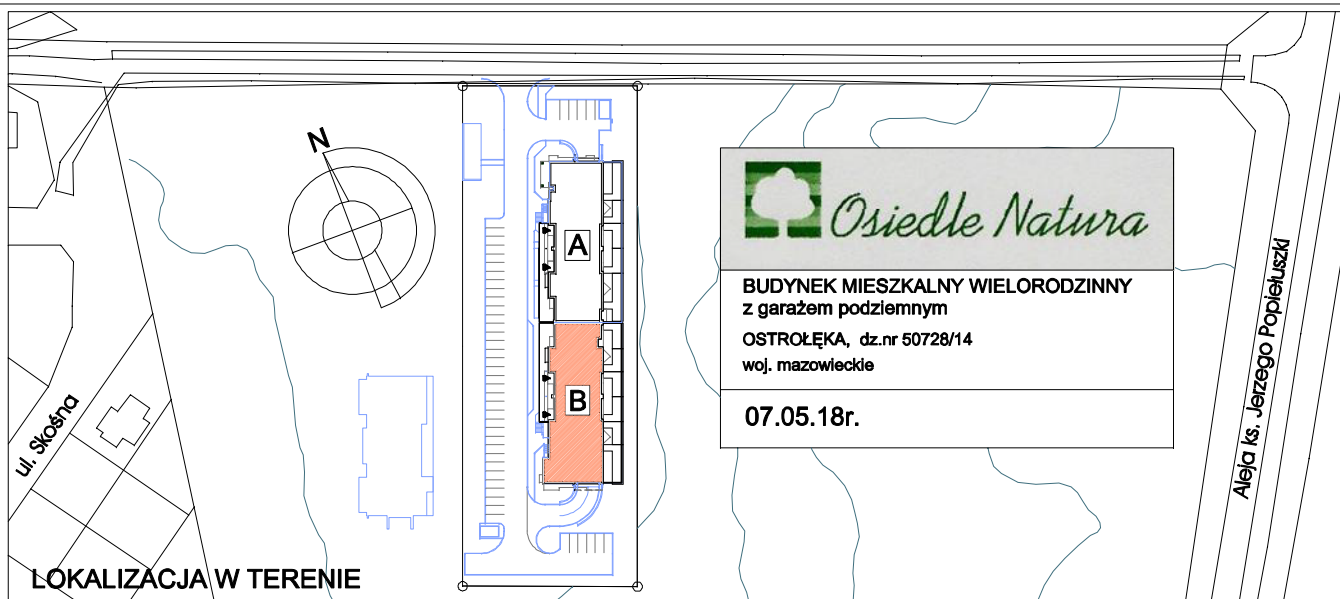

R E Z E R W A C J A

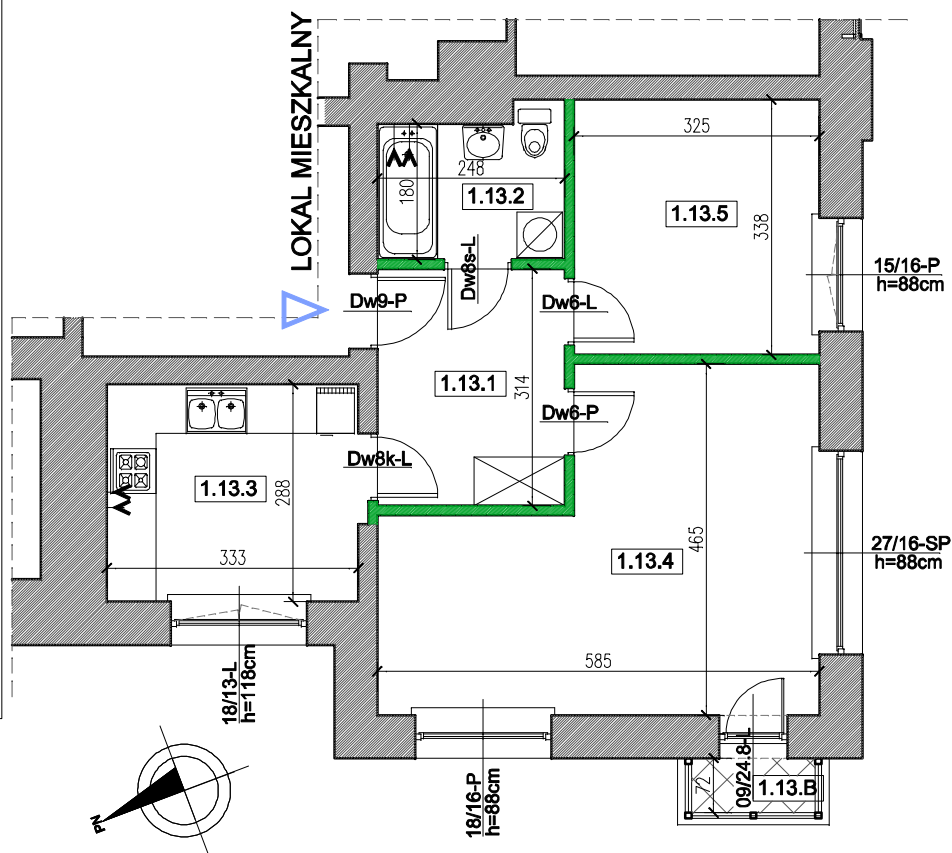

Lokal mieszkalny nr 1.13	Nr pom.	Nazwa pom.	n (m2)
pow. lokalu: 54,05 m2	1.13.1	Przedpokój	9,04
+ pow. balkonu	1.13.2	Łazienka	5,60
nr 1.13.B=1,20 m2	1.13.3	Kuchnia	10,95
	1.13.4	Pokój	20,35
	1.13.5	Pokój	14,30
	=		54,05
Hpom.=310cm			

UWAGA:

- +wymiaru podano bez uwzględnienia gr.tynków (w stanie surowym)
- +powierzchnie uwzględniają grubości tynków (powierzchnia w stanie wykończonym)

LEGENDA:

ściany działowe
elementy stałe

BUDYNEK: B

RZUT: PARTER

TRONY Sp. z o.o.
07-410 Ostrołęka, Aleja Jana Pawła II 132A, lok. 1A

TYP: 2P

Lokal nr 71 (19)

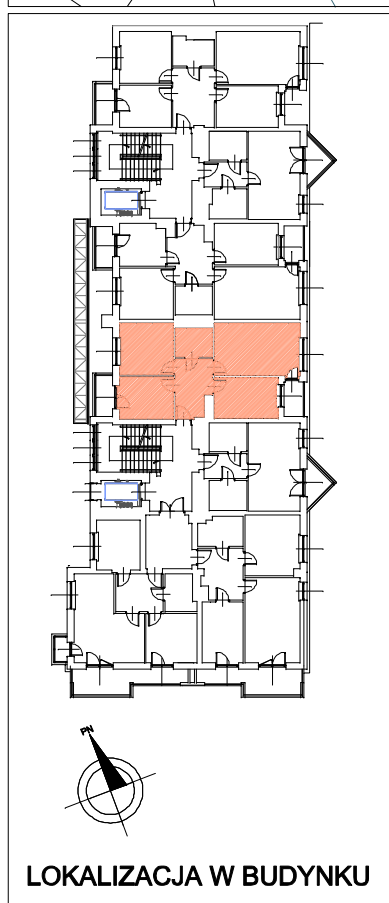
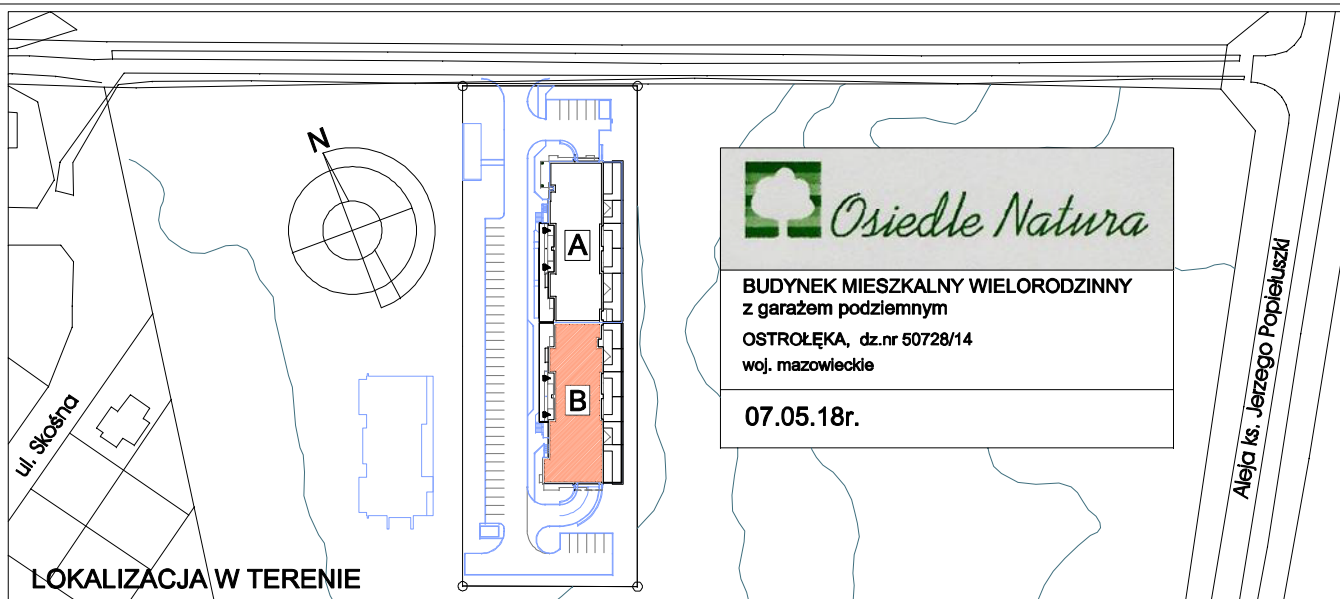

R E Z E R W A C J A

LOKAL MIESZKALNY

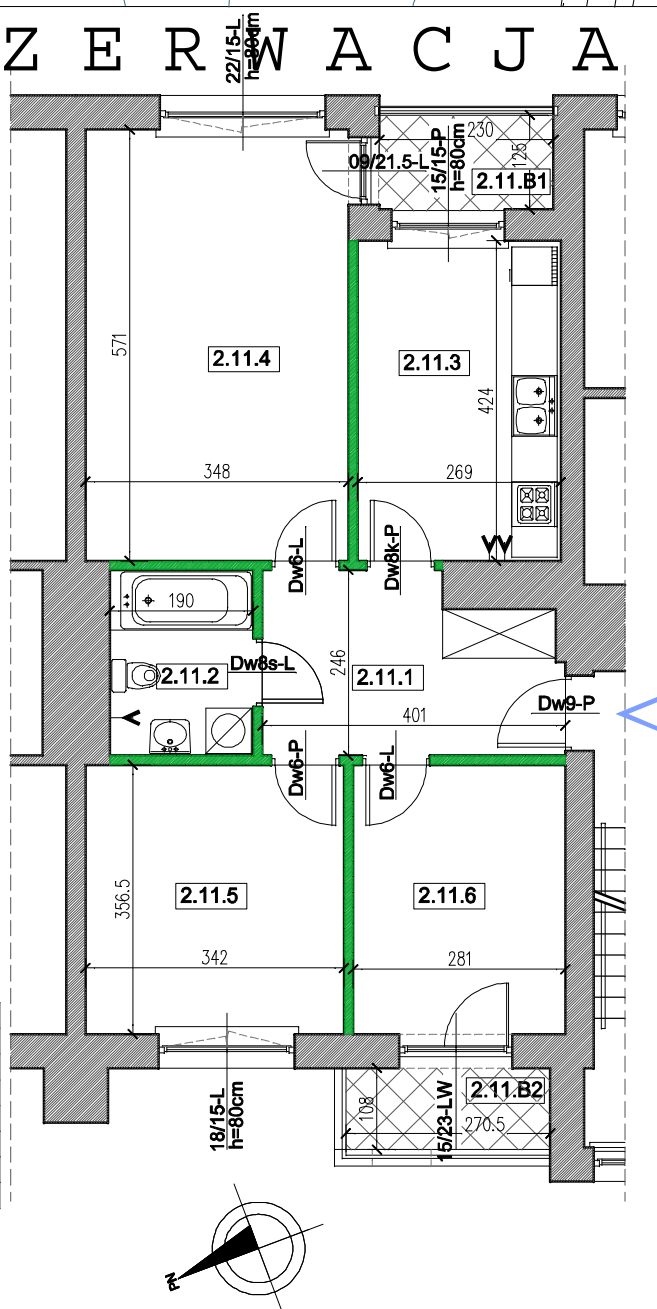

Lokal mieszkalny nr 2.11	Nr pom.	Nazwa pom.	n (m2)
pow. lokalu: 65,89 m2	2.11.1	Przedpokój	8,74
+ pow. balkonu	2.11.2	Łazienka	4,54
nr 2.11.B1=2,90 m2	2.11.3	Kuchnia	11,20
nr 2.11.B2=2,90 m2	2.11.4	Pokój	19,60
	2.11.5	Pokój	11,98
	2.11.6	Pokój	9,83
Hpom.=260cm	=		65,89

UWAGA:

+wymiaru podano bez uwzględnienia gr. tynków
(w stanie surowym)
+powierzchnie uwzględniają grubości tynków
(powierzchnia w stanie wykończonym)

LEGENDA:

ściany działowe
elementy stałe

BUDYNEK: B

RZUT PIĘTRA: 1

TRONY Sp. z o.o.
07-410 Ostrołęka, Aleja Jana Pawła II 132A, lok. 1A

TYP: 3P

Lokal nr 72 (20)

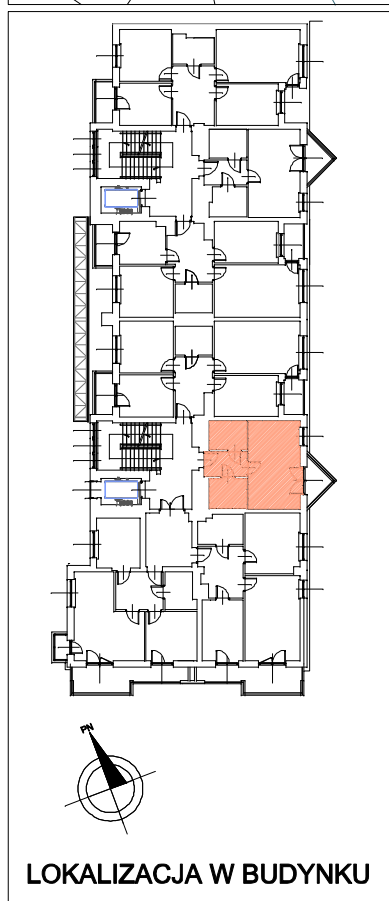
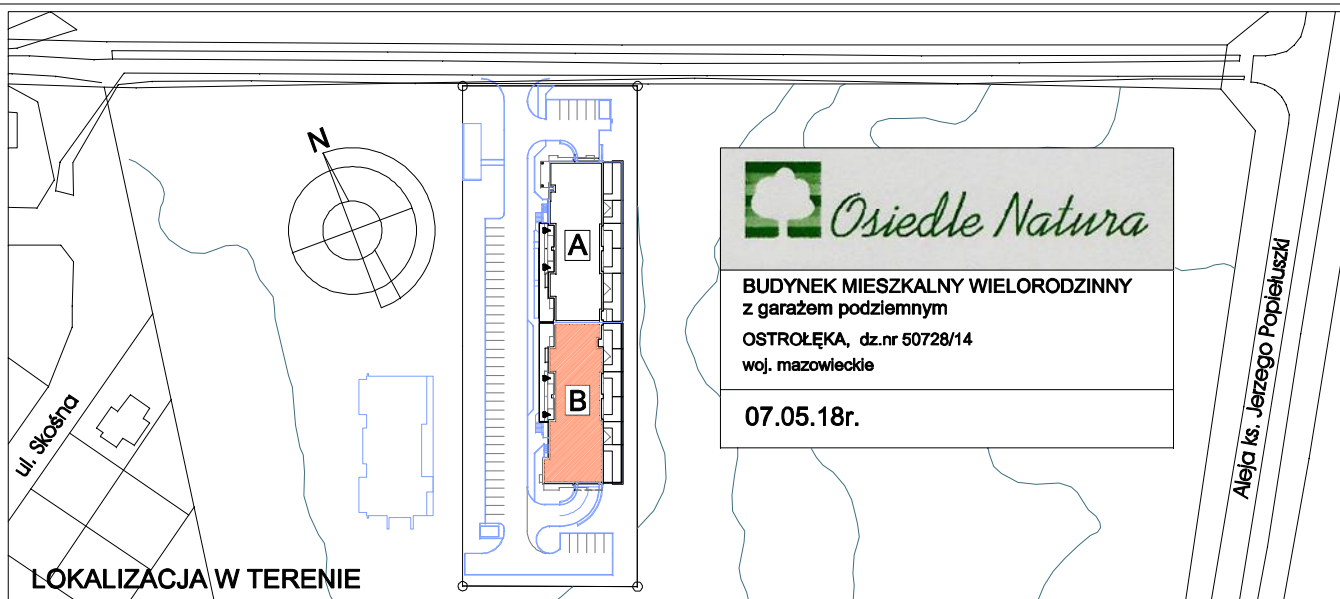

R E Z E R W A C J A

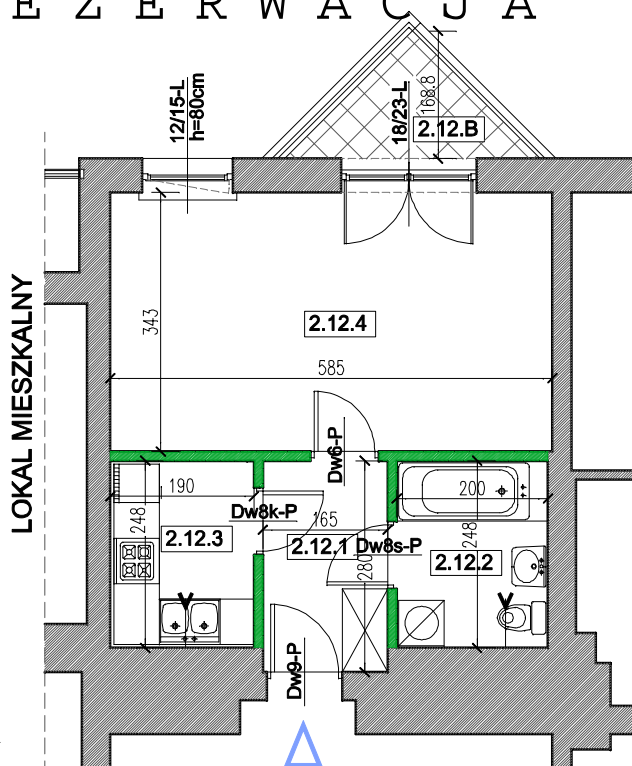

Lokal mieszkalny nr 2.12	Nr pom.	Nazwa pom.	n (m2)
pow. lokalu: 33,69 m2 + pow. balkonu nr 2.12.B=2,85 m2 Hpom.=260cm	2.12.1	Przedpokój	4,49
	2.12.2	Łazienka	4,83
	2.12.3	Kuchnia	4,58
	2.12.4	Pokój	19,79
	=		33,69

UWAGA:

+wymary podano bez uwzględnienia gr. tynków
(w stanie surowym)

+powierzchnie uwzględniają grubości tynków
(powierzchnia w stanie wykończonym)

LEGENDA:

ściany działowe

elementy stałe

BUDYNEK: B

RZUT PIĘTRA: 1

TRONY Sp. z o.o.
07-410 Ostrołęka, Aleja Jana Pawła II 132A, lok. 1A

TYP: 1P

Lokal nr 73 (21)

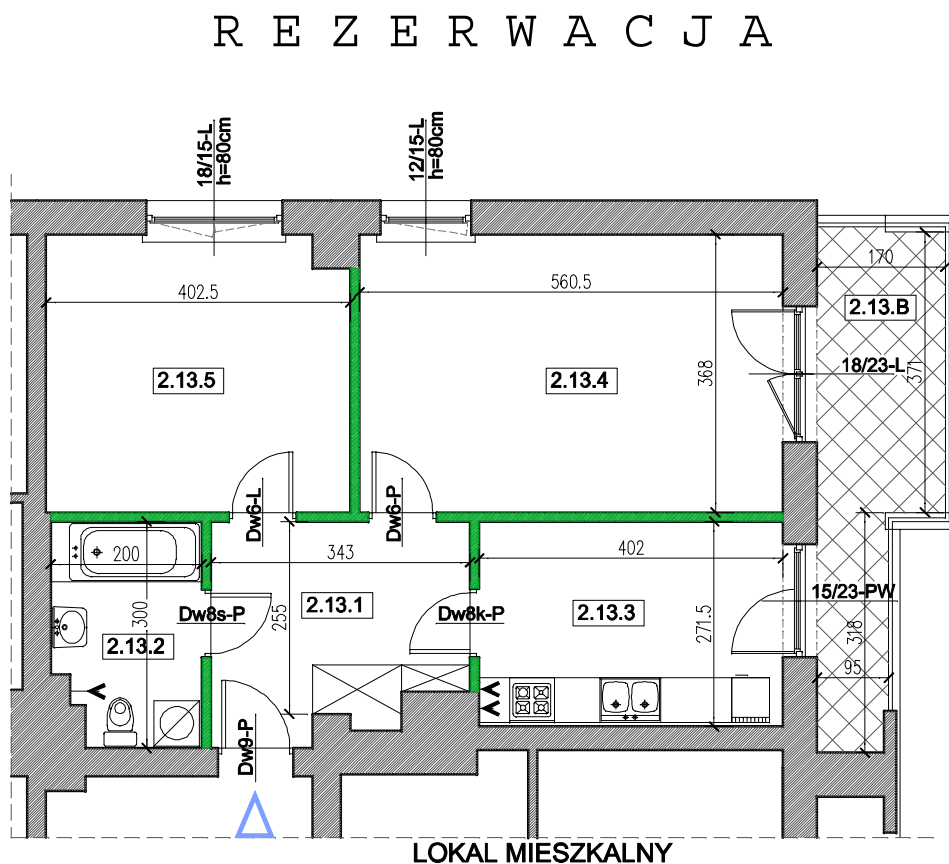
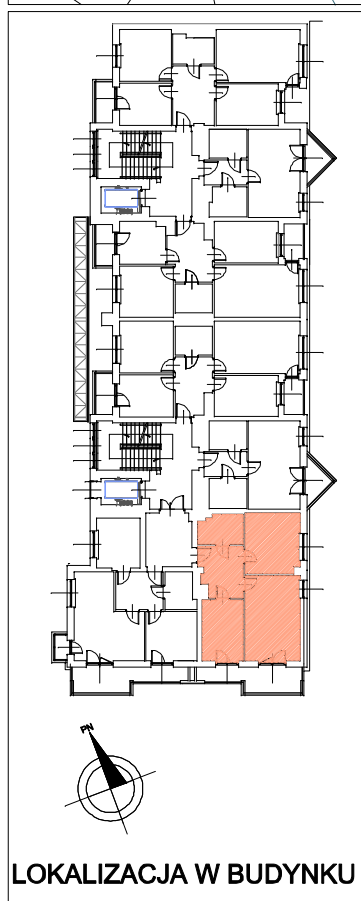
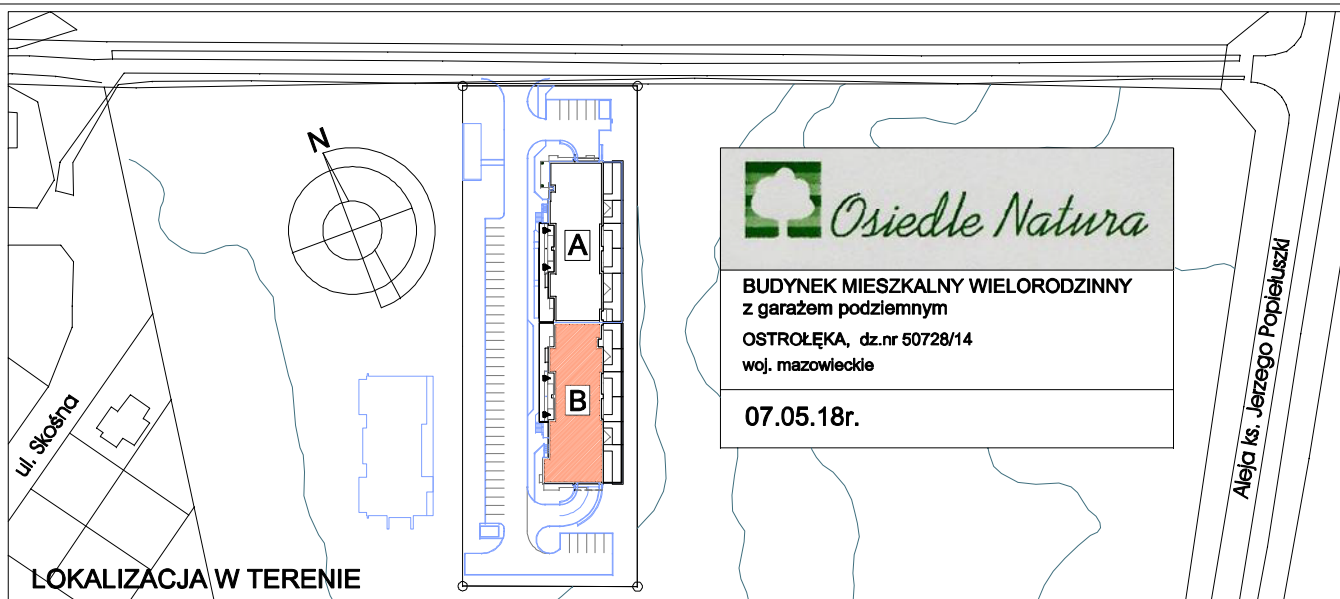

Lokal mieszkalny nr 2.13	Nr pom.	Nazwa pom.	n (m ²)
pow. lokalu: 59,94 m ² + pow. balkonu nr 2.13.B=9,35 m ²	2.13.1	Przedpokój	9,04
	2.13.2	Łazienka	5,48
	2.13.3	Kuchnia	10,71
	2.13.4	Pokój	20,35
	2.13.5	Pokój	14,36
Hpom.=260cm	=		59,94

UWAGA:

- +wymary podano bez uwzględnienia gr. tynków (w stanie surowym)
- +powierzchnie uwzględniają grubości tynków (powierzchnia w stanie wykończonym)

LEGENDA:

- ściany działowe
- elementy stałe

BUDYNEK: B

RZUT PIĘTRA: 1

TRONY Sp. z o.o.
07-410 Ostrołęka, Aleja Jana Pawła II 132A, lok. 1A

TYP: 2P Lokal nr 74 (22)

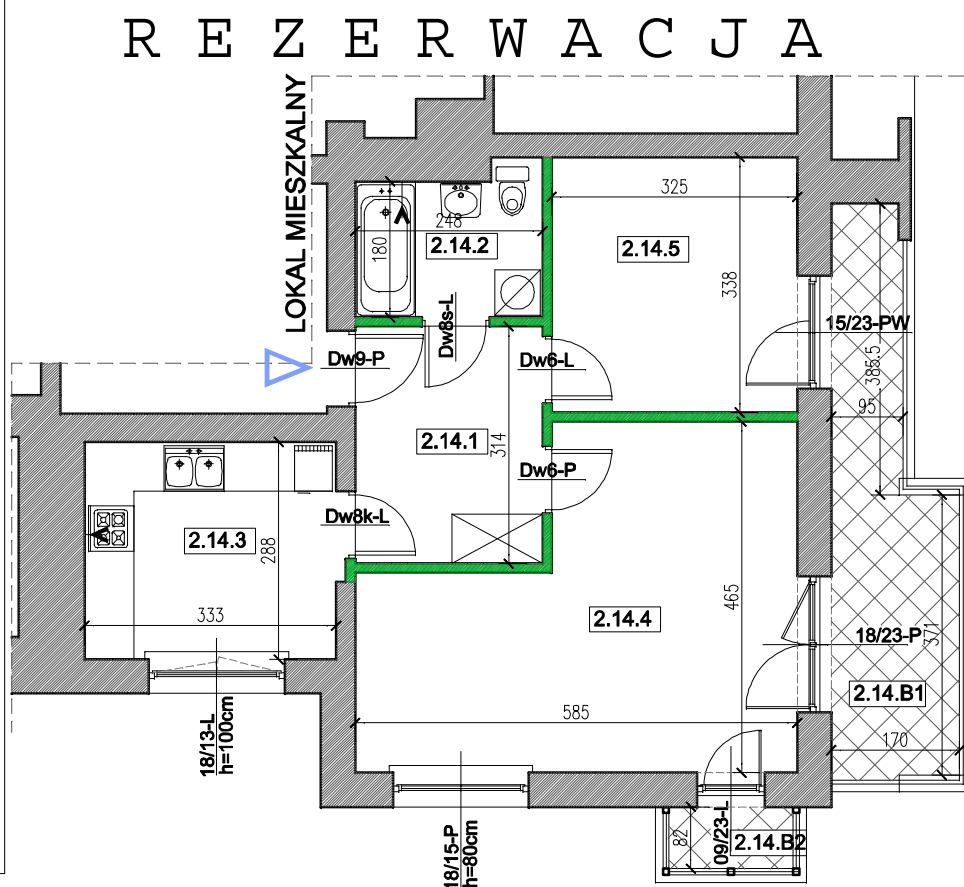
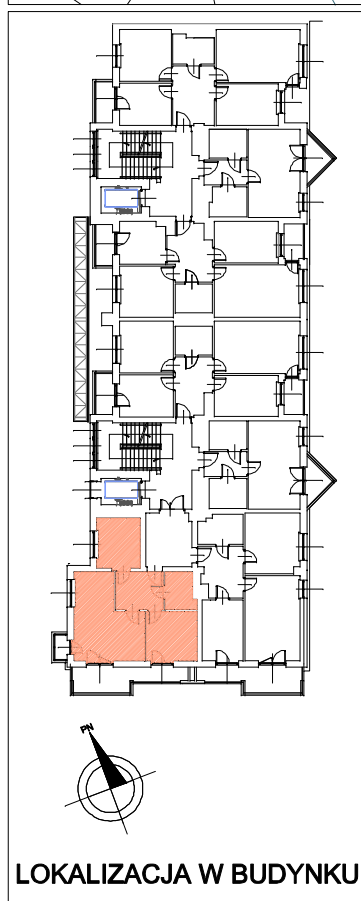
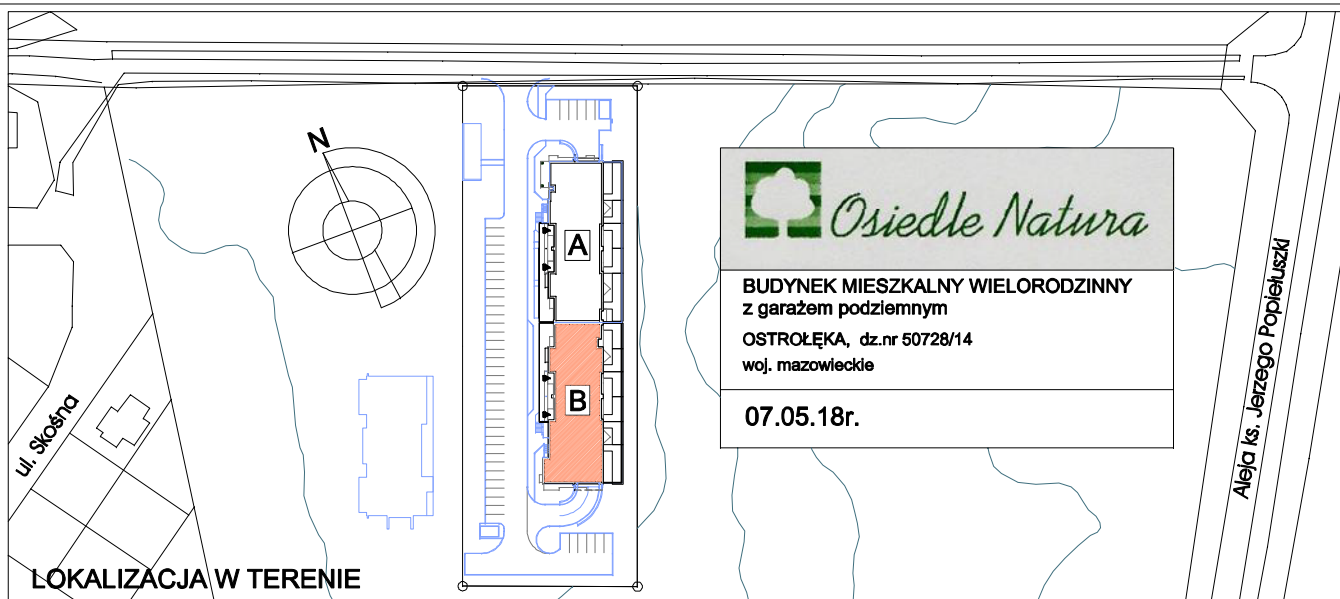

Lokal mieszkalny nr 2.14	Nr pom.	Nazwa pom.	n (m2)
pow. lokalu: 54,05 m2 + pow. balkonu nr 2.14.B1=10,00 m2 nr 2.14.B2=1,30 m2 Hpom.=260cm	2.14.1	Przedpokój	7,62
	2.14.2	Łazienka	4,54
	2.14.3	Kuchnia	9,41
	2.14.4	Pokój	21,69
	2.14.5	Pokój	10,79
	=		54,05

UWAGA:
+wymary podano bez uwzględnienia gr. tynków
(w stanie surowym)
+powierzchnie uwzględniają grubości tynków
(powierzchnia w stanie wykończonym)

LEGENDA:

ściany działowe
elementy stałe

BUDYNEK: B

RZUT PIĘTRA: 1

TRONY Sp. z o.o.
07-410 Ostrołęka, Aleja Jana Pawła II 132A, lok. 1A

TYP: 2P

Lokal nr 75 (23)

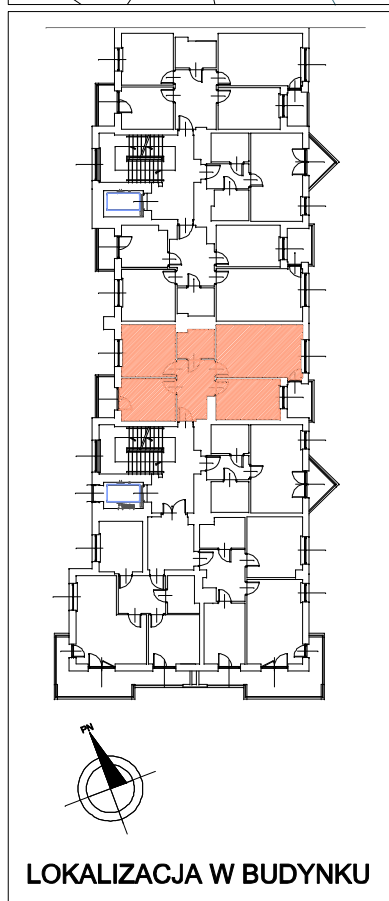
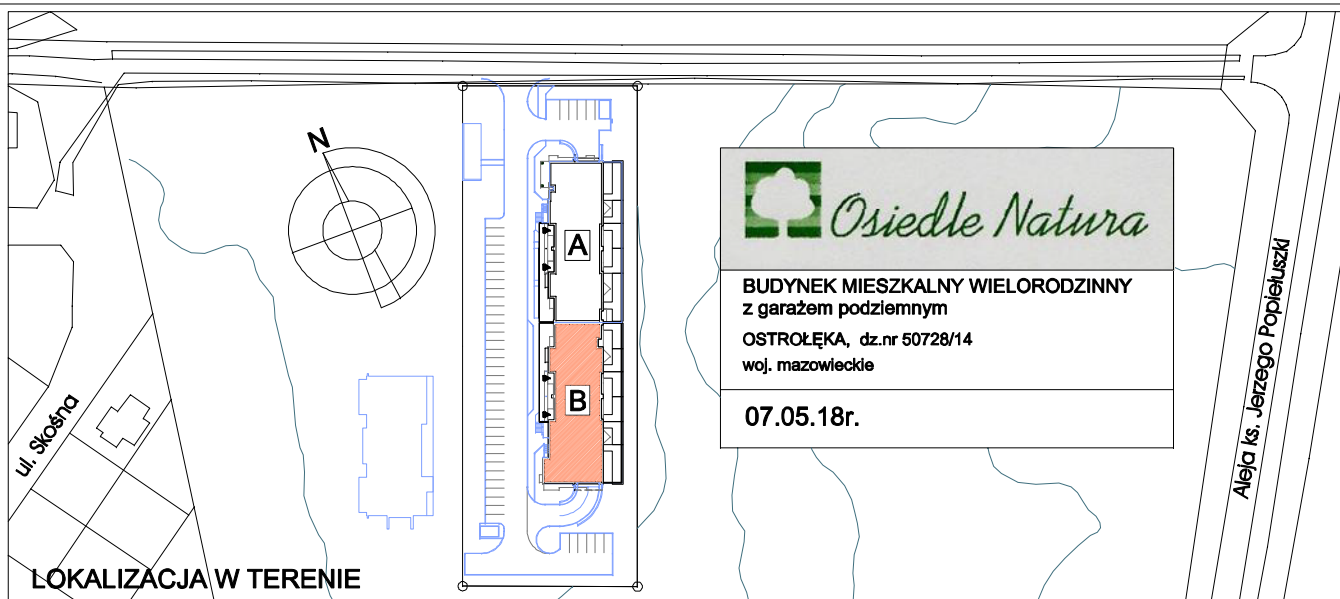

R E Z E R W A C J A

LOKAL MIESZKALNY

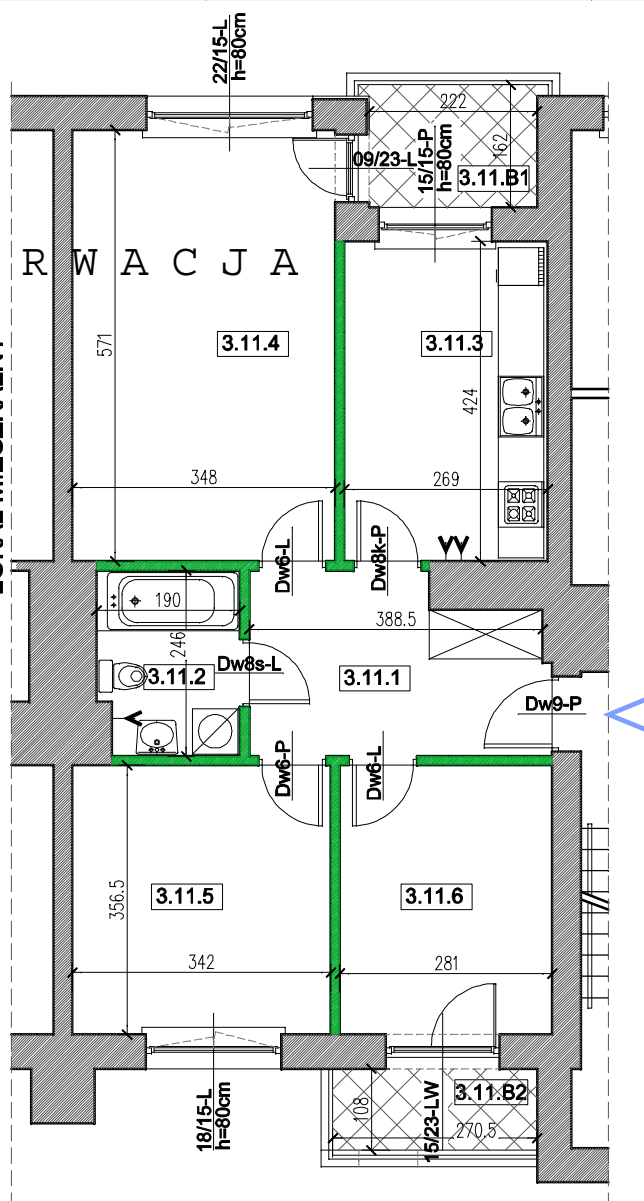

Lokal mieszkalny nr 3.11	Nr pom.	Nazwa pom.	n (m2)
pow. lokalu: 65,75 m2	3.11.1	Przedpokój	8,74
+ pow. balkonu	3.11.2	Łazienka	4,40
nr 3.11.B1=3,60 m2	3.11.3	Kuchnia	11,20
nr 3.11.B2=2,90 m2	3.11.4	Pokój	19,60
	3.11.5	Pokój	11,98
	3.11.6	Pokój	9,83
Hpom.=260cm	=		65,75

UWAGA:

+wymiaru podano bez uwzględnienia gr. tynków
(w stanie surowym)
+powierzchnie uwzględniają grubości tynków
(powierzchnia w stanie wykończonym)

LEGENDA:

ściany działowe
elementy stałe

BUDYNEK: B

RZUT PIĘTRA: 2

TRONY Sp. z o.o.
07-410 Ostrołęka, Aleja Jana Pawła II 132A, lok. 1A

TYP: 3P

Lokal nr 76 (24)

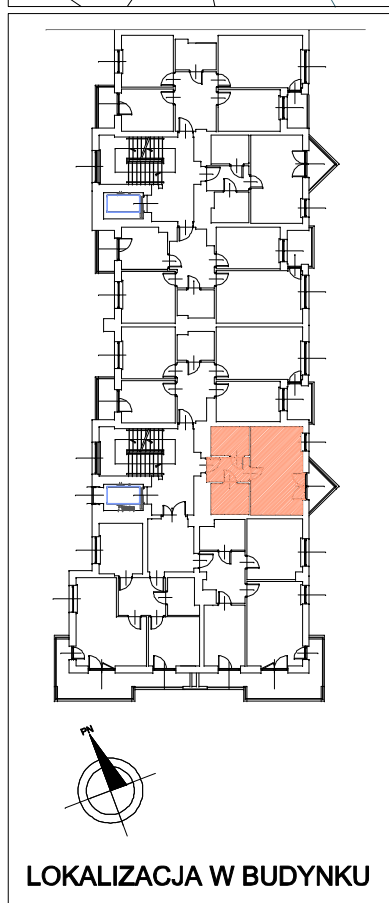
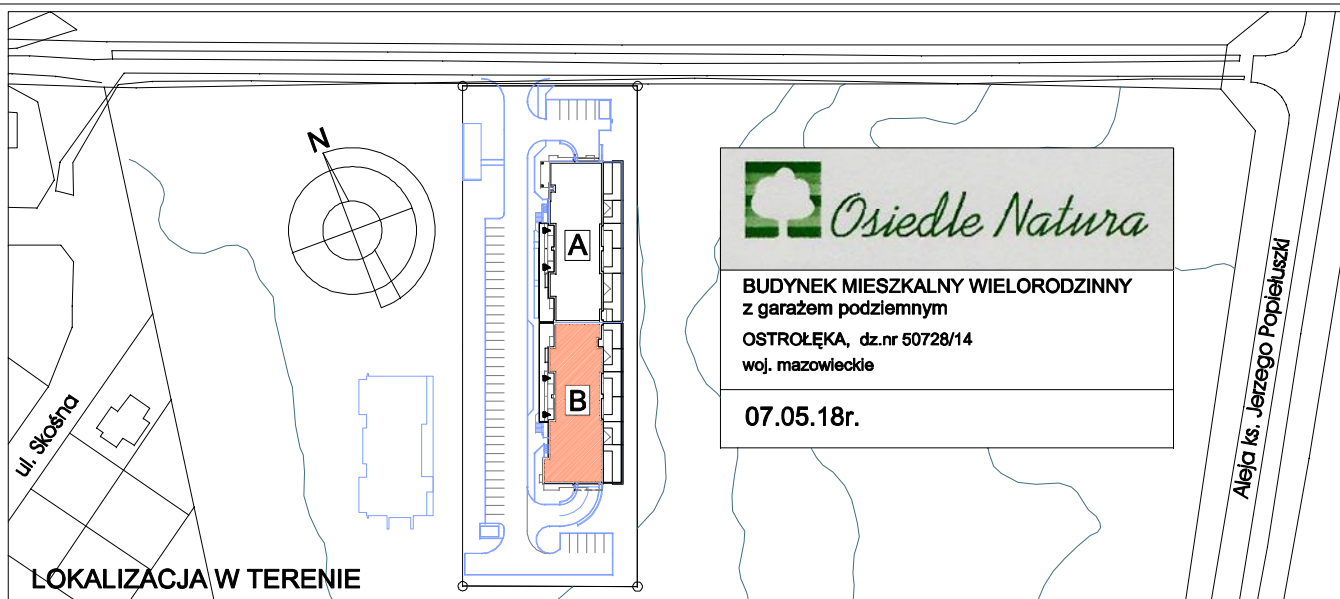

R E Z E R W A C J A

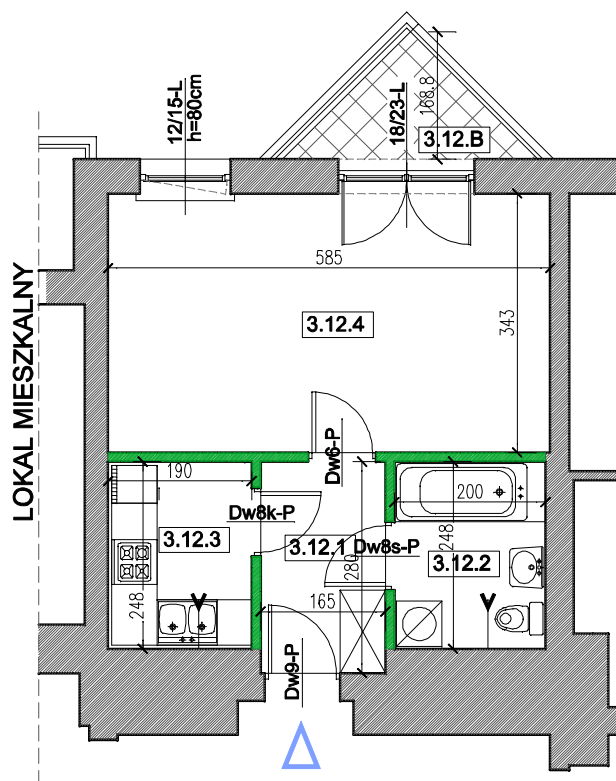

Lokal mieszkalny nr 3.12	Nr pom.	Nazwa pom.	n (m ²)
pow. lokalu: 33,69 m ²	3.12.1	Przedpokój	4,49
+ pow. balkonu	3.12.2	Łazienka	4,83
nr 3.12.B=2,85 m ²	3.12.3	Kuchnia	4,58
Hpom.=260cm	3.12.4	Pokój	19,79
	=		33,69

UWAGA:
 +wymary podano bez uwzględnienia gr. tynków
 (w stanie surowym)
 +powierzchnie uwzględniają grubości tynków
 (powierzchnia w stanie wykończonym)

LEGENDA:
 — ściany działowe
 — elementy stałe

BUDYNEK: B **RZUT PIĘTRA: 2**

TRONY Sp. z o.o.
 07-410 Ostrołęka, Aleja Jana Pawła II 132A, lok. 1A

TYP: 1P **Lokal nr 77 (25)**

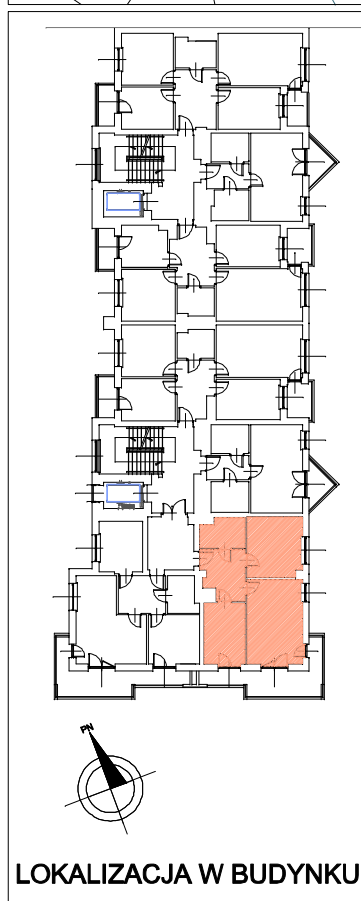
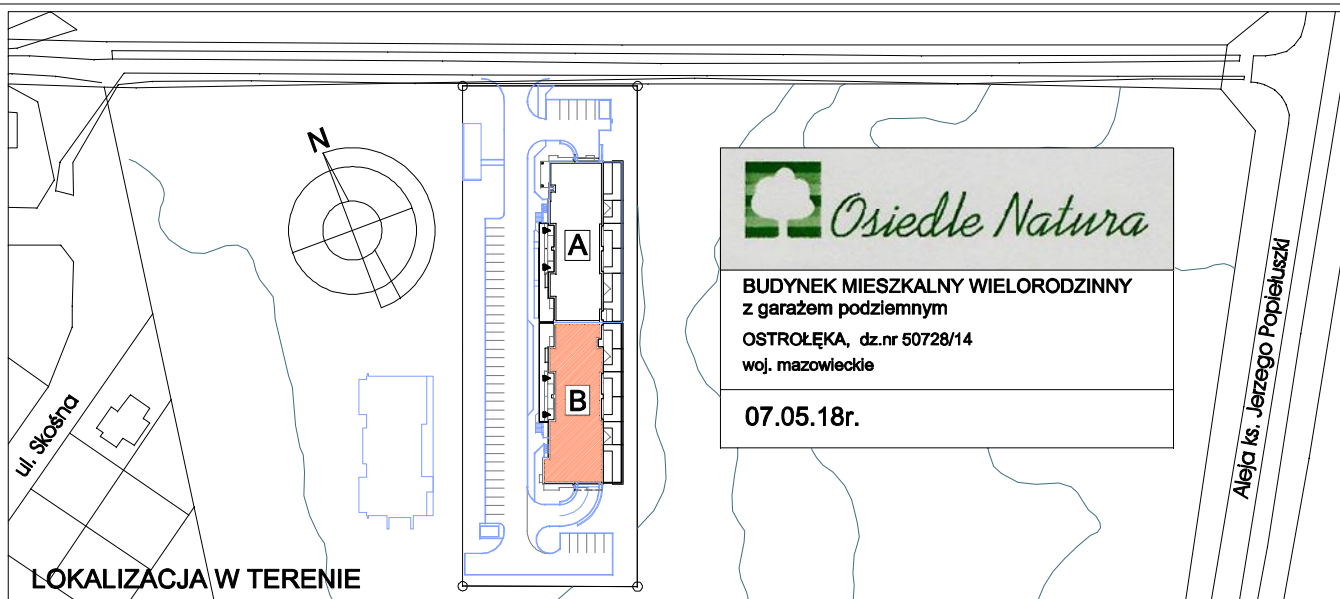

R E Z E R W A C J A

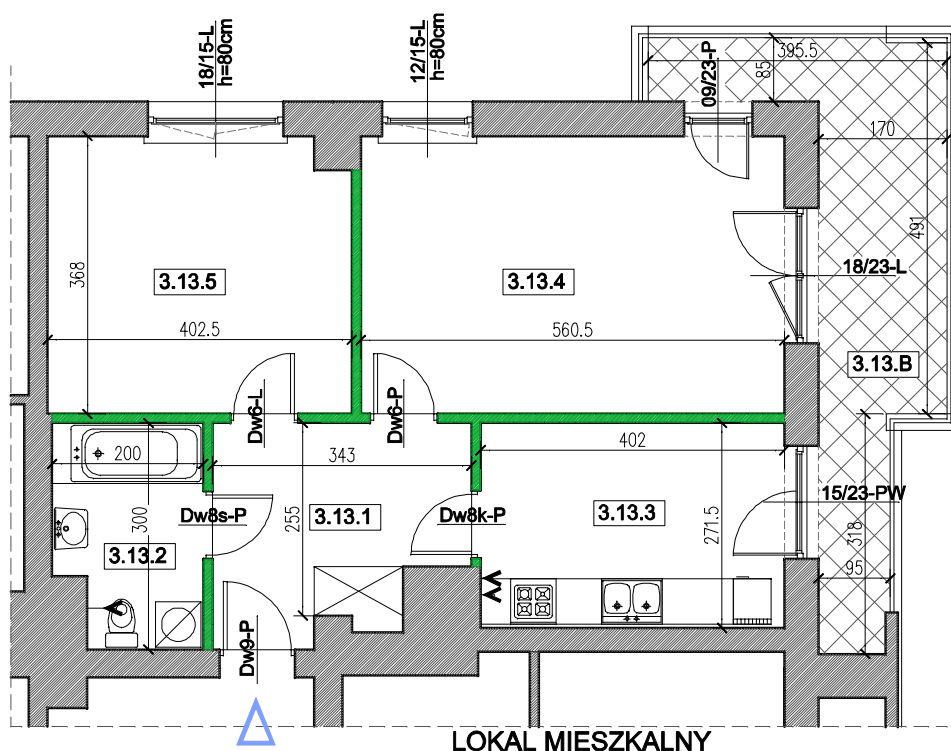

Lokal mieszkalny nr 3.13	Nr pom.	Nazwa pom.	n (m2)
pow. lokalu: 59,54 m2 + pow. balkonu nr 3.13.B=13,30 m2	3.13.1	Przedpokój	8,72
	3.13.2	Łazienka	5,40
	3.13.3	Kuchnia	10,71
	3.13.4	Pokój	20,35
	3.13.5	Pokój	14,36
Hpom.=260cm	=		59,54

UWAGA:
+wymary podano bez uwzględnienia gr. tynków
(w stanie surowym)
+powierzchnie uwzględniają grubości tynków
(powierzchnia w stanie wykończonym)

LEGENDA:

ściany działowe
elementy stałe

BUDYNEK: B

RZUT PIĘTRA: 2

TRONY Sp. z o.o.
07-410 Ostrołęka, Aleja Jana Pawła II 132A, lok. 1A

TYP: 2P

Lokal nr 78 (26)

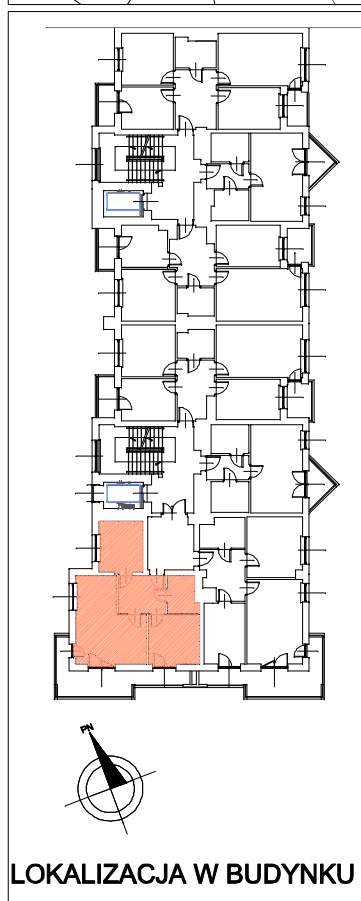
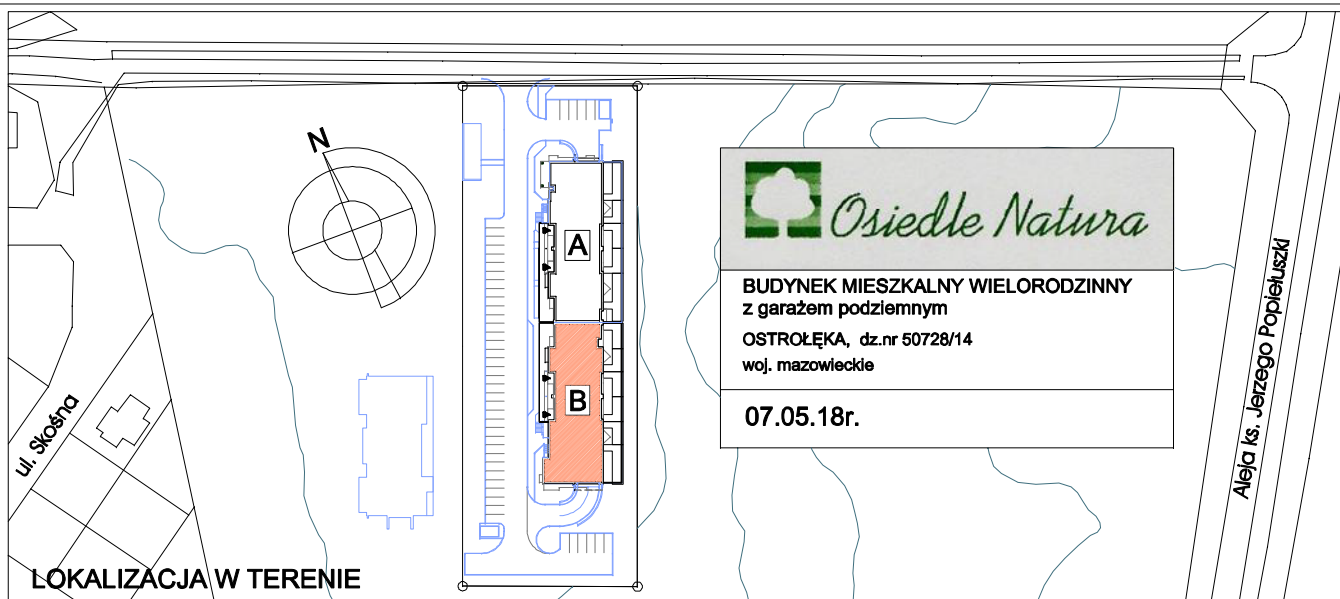

R E Z E R W A C J A

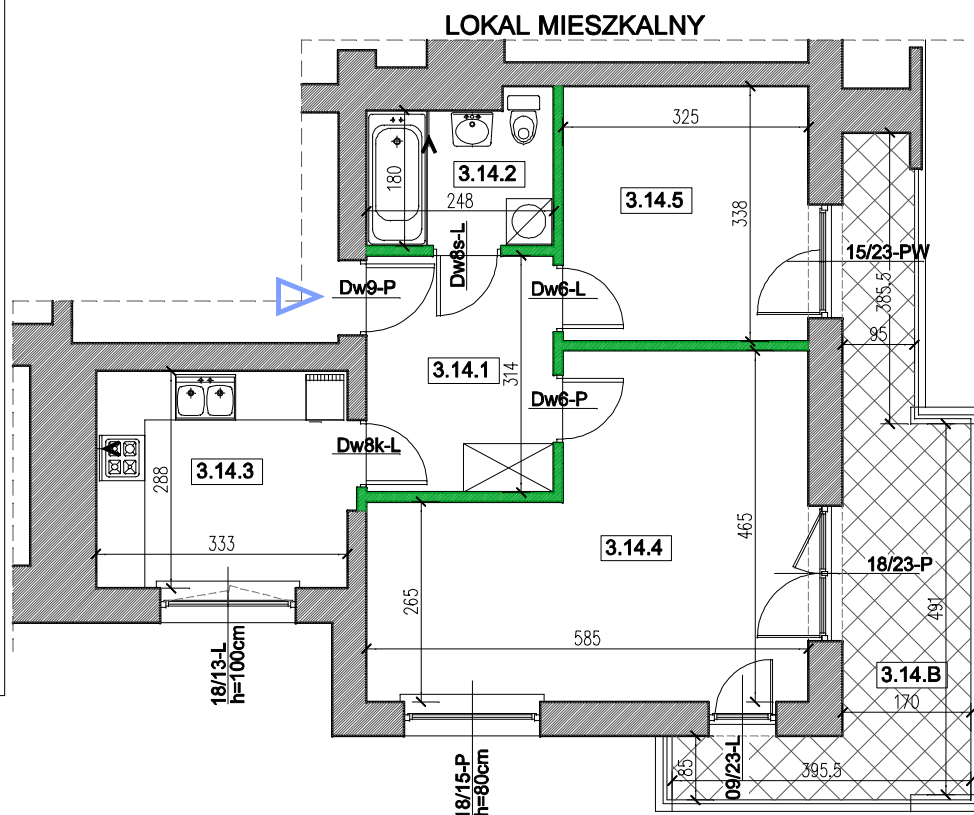

Lokal mieszkalny nr 3.14	Nr pom.	Nazwa pom.	n (m2)
pow. lokalu: 54,05 m2	3.14.1	Przedpokój	7,62
+ pow. balkonu	3.14.2	Łazienka	4,54
nr 3.14.B=13,90 m2	3.14.3	Kuchnia	9,41
	3.14.4	Pokój	21,69
	3.14.5	Pokój	10,79
Hpom.=260cm	=		54,05

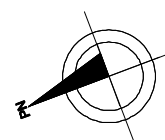

UWAGA:

- +wymary podano bez uwzględnienia gr. tynków (w stanie surowym)
- +powierzchnie uwzględniają grubości tynków (powierzchnia w stanie wykończonym)

LEGENDA:

ściany działowe
elementy stałe

BUDYNEK: B

RZUT PIĘTRA: 2

TRONY Sp. z o.o.
07-410 Ostrołęka, Aleja Jana Pawła II 132A, lok. 1A

TYP: 2P

Lokal nr 79 (27)

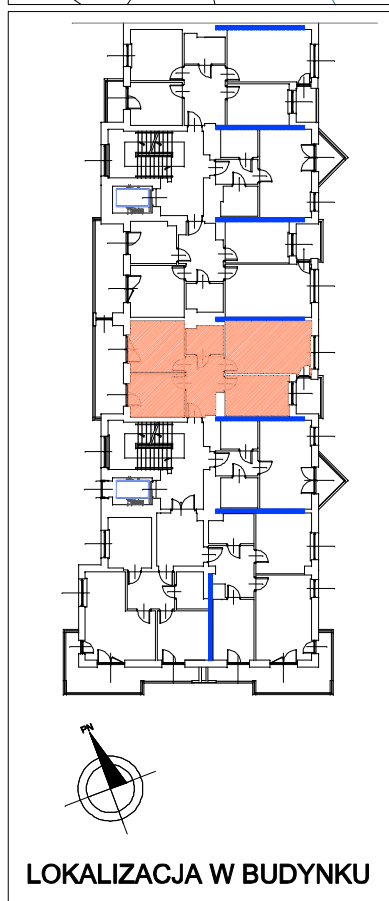
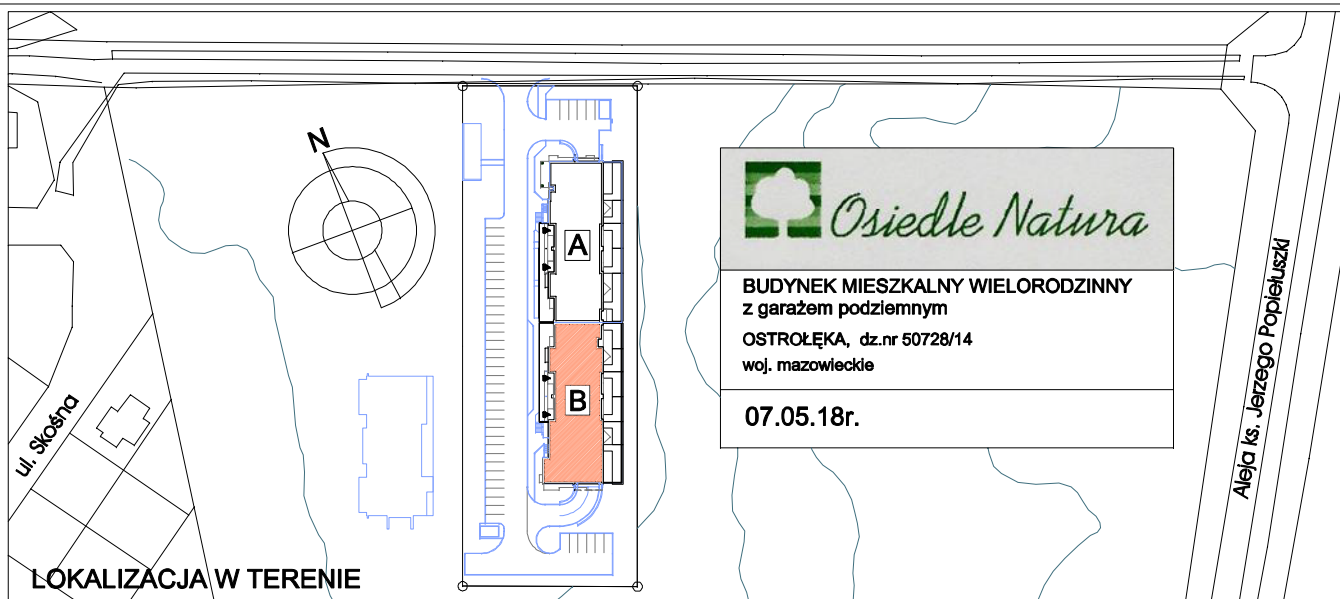

R E Z E R W A C J A

LOKAL MIESZKALNY

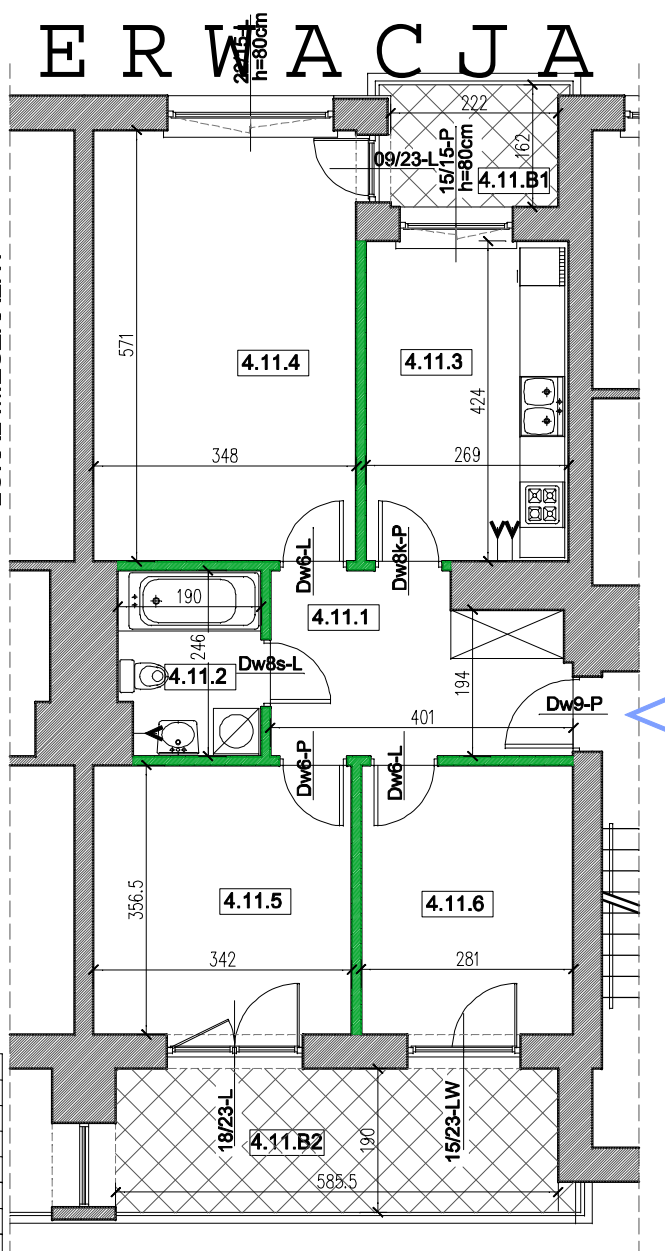

Lokal mieszkalny nr 4.11	Nr pom.	Nazwa pom.	n (m ²)
pow. lokalu: 65,75 m ²	4.11.1	Przedpokój	8,74
+ pow. balkonu	4.11.2	Łazienka	4,40
nr 4.11.B1=3,60 m ²	4.11.3	Kuchnia	11,20
nr 4.11.B2=11,20 m ²	4.11.4	Pokój	19,60
	4.11.5	Pokój	11,98
	4.11.6	Pokój	9,83
Hpom.=260cm	=		65,75

UWAGA:

*wymiaru podano bez uwzględnienia gr. tyńków
(w stanie surowym)
*powierzchnie uwzględniają grubości tyńków
(powierzchnia w stanie wykończonym)

LEGENDA:

ściany działowe
elementy stałe

BUDYNEK: B

RZUT PIĘTRA: 3

TRONY Sp. z o.o.
07-410 Ostrołęka, Aleja Jana Pawła II 132A, lok. 1A

TYP: 3P

Lokal nr 80 (28)

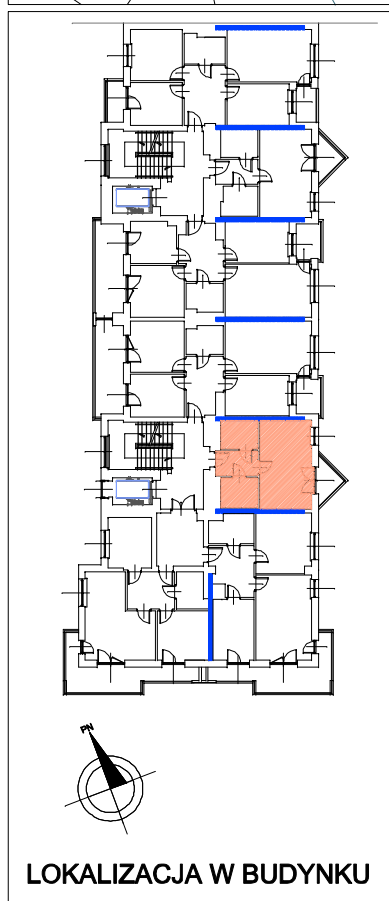
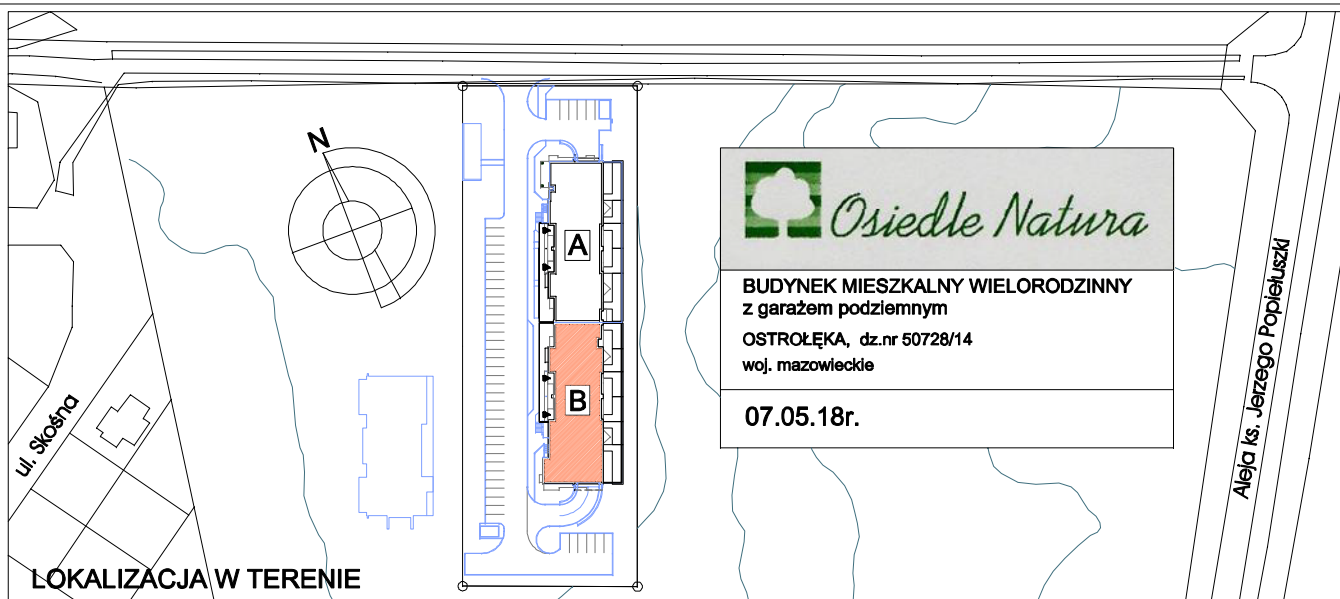

R E Z E R W A C J A

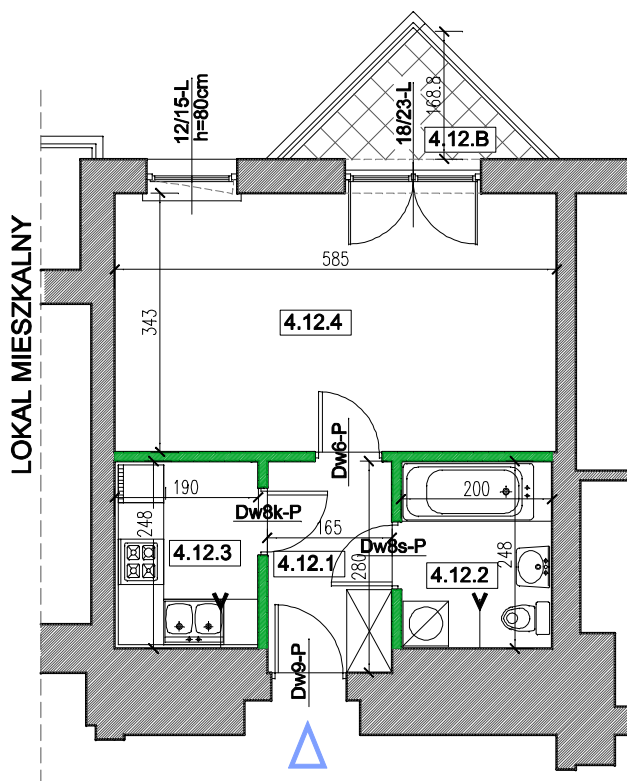

Lokal mieszkalny nr 4.12	Nr pom.	Nazwa pom.	n (m2)
pow. lokalu: 33,69 m2 + pow. balkonu nr 4.12.B=2,85 m2 Hpom.=260cm	4.12.1	Przedpokój	4,49
	4.12.2	Łazienka	4,83
	4.12.3	Kuchnia	4,58
	4.12.4	Pokój	19,79
	=		33,69

UWAGA:
+wymary podano bez uwzględnienia gr. tynków
(w stanie surowym)
+powierzchnie uwzględniają grubości tynków
(powierzchnia w stanie wykończonym)

LEGENDA:

ściany działowe
elementy stałe

BUDYNEK: B

RZUT PIĘTRA: 3

TRONY Sp. z o.o.
07-410 Ostrołęka, Aleja Jana Pawła II 132A, lok. 1A

TYP: 1P

Lokal nr 81 (29)

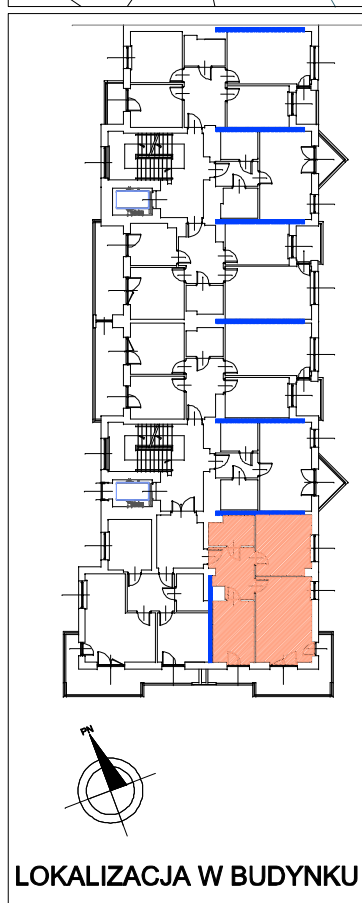
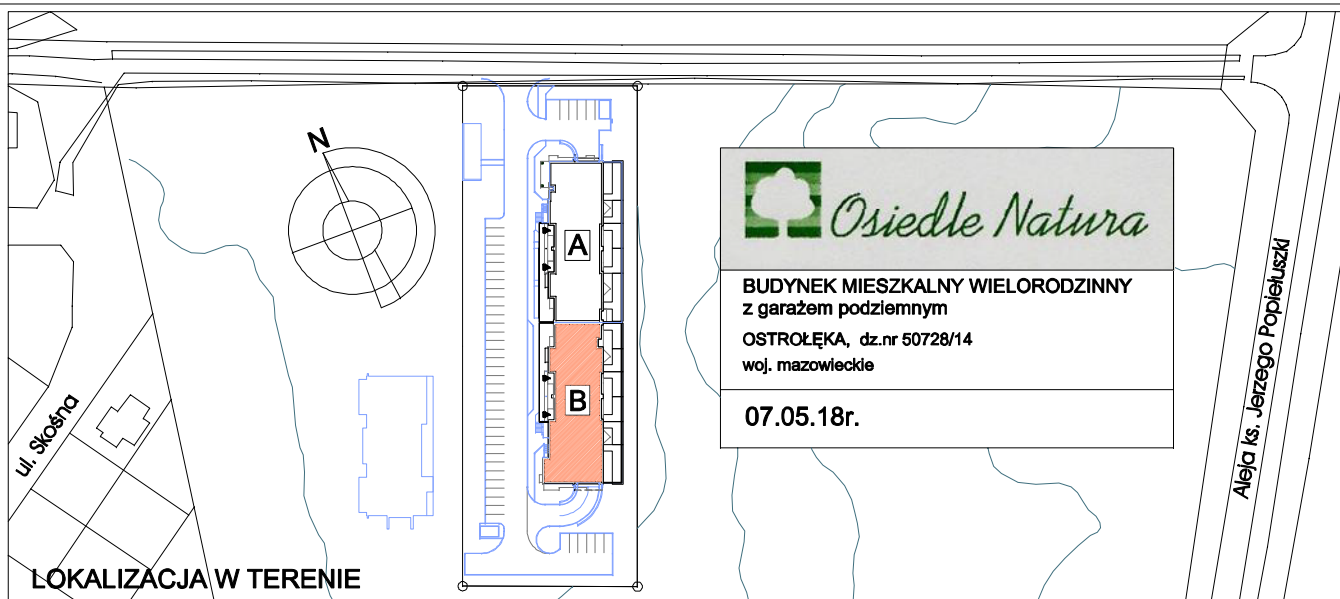

R E Z E R W A C J A

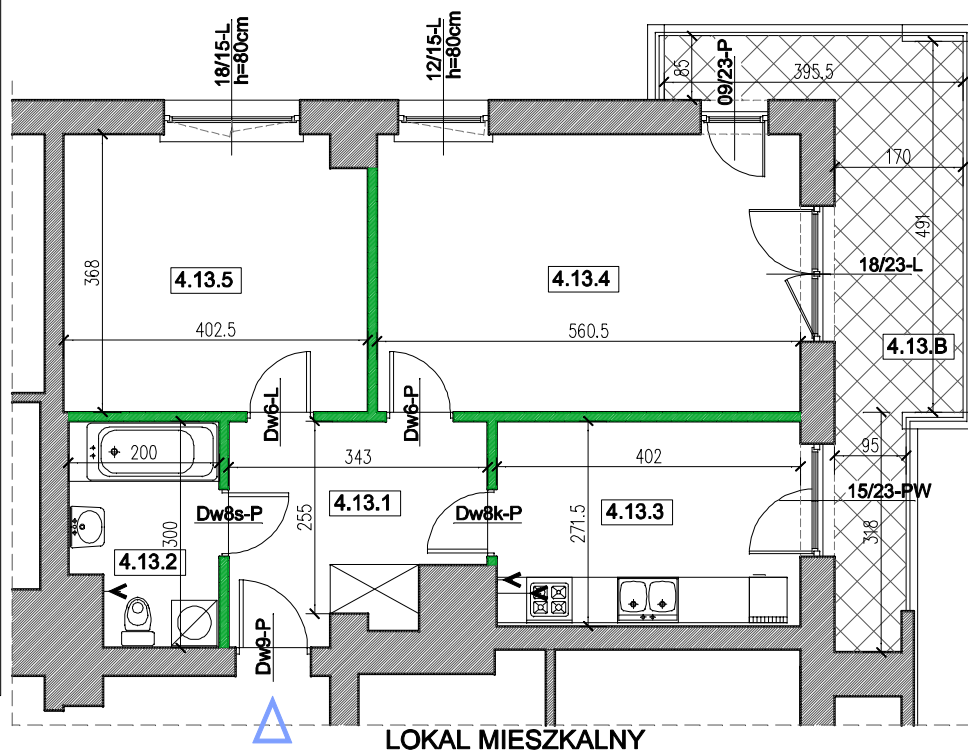

Lokal mieszkalny nr 4.13	Nr pom.	Nazwa pom.	n (m2)
pow. lokalu: 59,54 m2	4.13.1	Przedpokój	8,72
+ pow. balkonu	4.13.2	Łazienka	5,40
nr 4.13.B=13,30 m2	4.13.3	Kuchnia	10,71
	4.13.4	Pokój	20,35
	4.13.5	Pokój	14,36
Hpom.=260cm	=		59,54

UWAGA:

- +wymiaru podano bez uwzględnienia gr. tynków (w stanie surowym)
- +powierzchnie uwzględniają grubości tynków (powierzchnia w stanie wykończonym)

LEGENDA:

ściany działowe
elementy stałe

BUDYNEK: B

RZUT PIĘTRA: 3

TRONY Sp. z o.o.
07-410 Ostrołęka, Aleja Jana Pawła II 132A, lok. 1A

TYP: 2P

Lokal nr 82 (30)

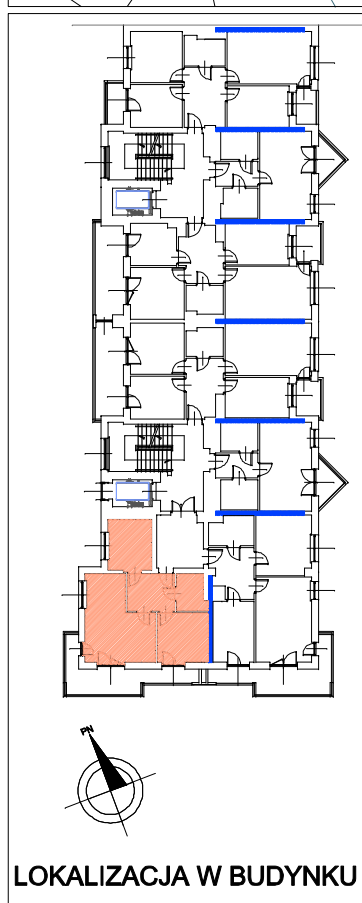
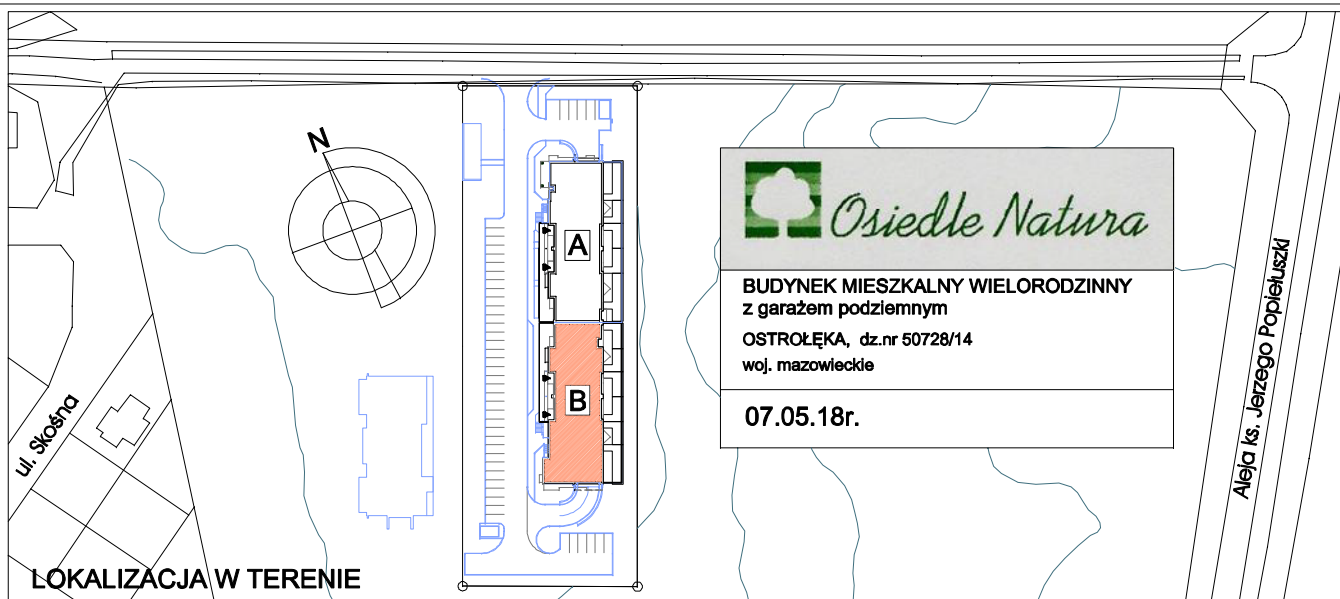

R E Z E R W A C J A

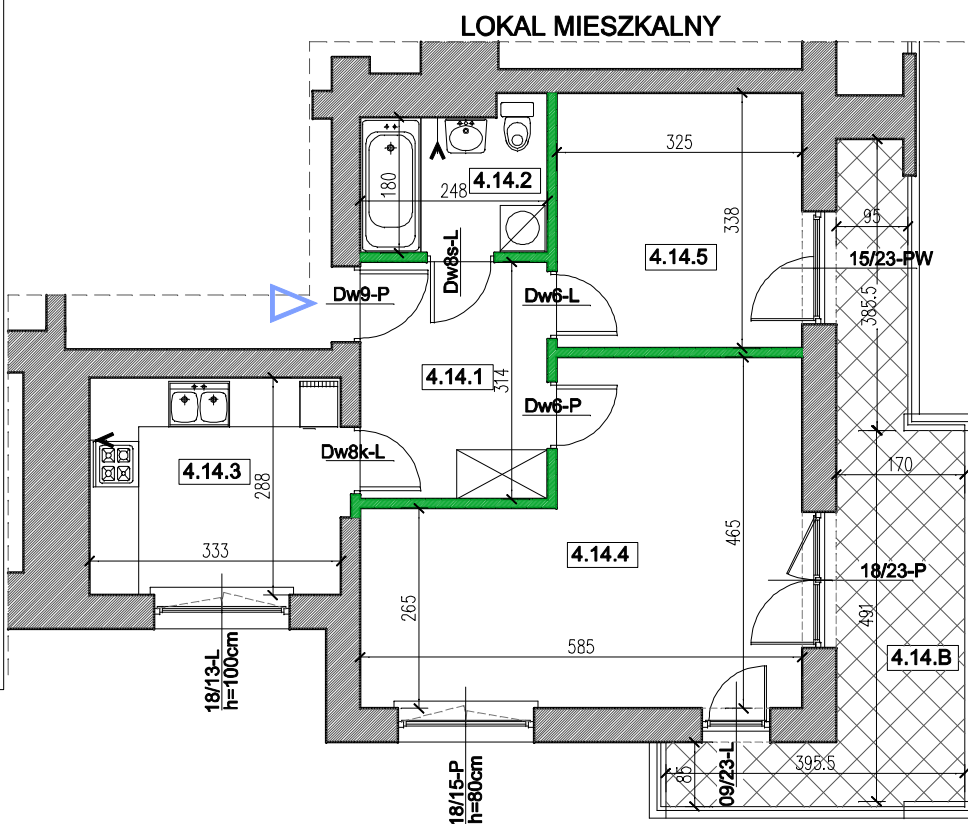

Lokal mieszkalny nr 4.14	Nr pom.	Nazwa pom.	n (m2)
pow. lokalu: 54,05 m2	4.14.1	Przedpokój	7,62
+ pow. balkonu	4.14.2	Łazienka	4,54
nr 4.14.B=13,90 m2	4.14.3	Kuchnia	9,41
	4.14.4	Pokój	21,69
	4.14.5	Pokój	10,79
Hpom.=260cm	=		54,05

UWAGA:
+wymary podano bez uwzględnienia gr. tynków
(w stanie surowym)
+powierzchnie uwzględniają grubości tynków
(powierzchnia w stanie wykończonym)

LEGENDA:

ściany działowe
elementy stałe

BUDYNEK: B

RZUT PIĘTRA: 3

TRONY Sp. z o.o.
07-410 Ostrołęka, Aleja Jana Pawła II 132A, lok. 1A

TYP: 2P

Lokal nr 83 (31)

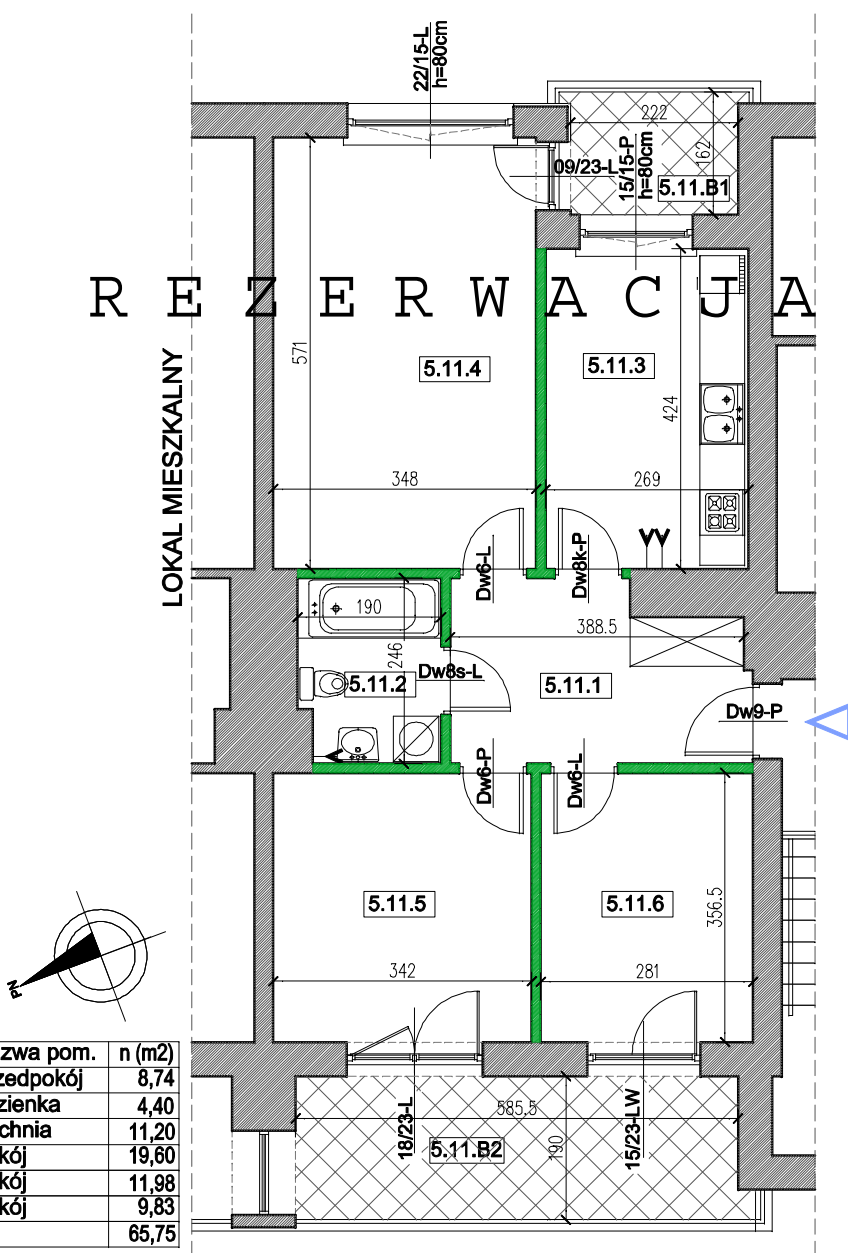
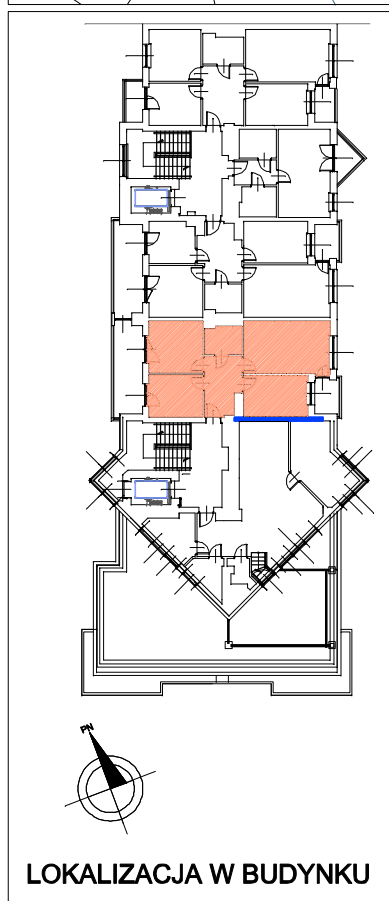
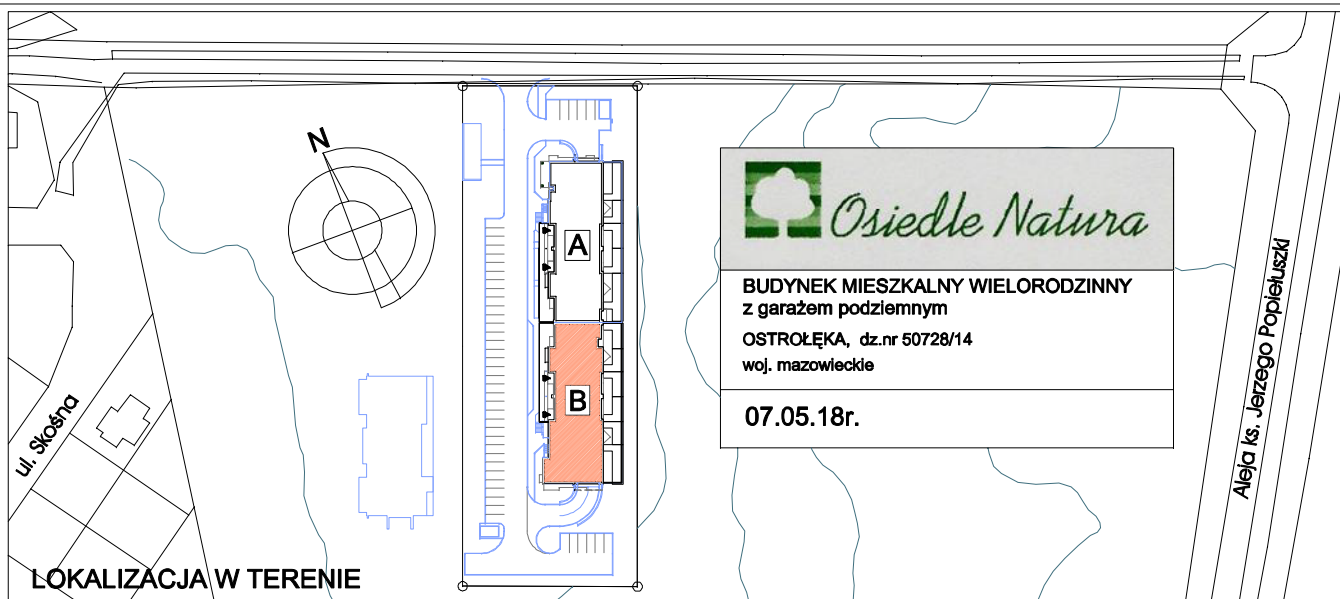

Lokal mieszkalny nr 5.11	Nr pom.	Nazwa pom.	n (m2)
pow. lokalu: 65,75 m2 + pow. balkonu nr 5.11.B1=3,60 m2 nr 5.11.B2=11,20 m2 Hpom.=260cm	5.11.1	Przedpokój	8,74
	5.11.2	Łazienka	4,40
	5.11.3	Kuchnia	11,20
	5.11.4	Pokój	19,60
	5.11.5	Pokój	11,98
	5.11.6	Pokój	9,83
=	=	=	65,75

UWAGA:

+wymiaru podano bez uwzględnienia gr. tynków
(w stanie surowym)
+powierzchnie uwzględniają grubości tynków
(powierzchnia w stanie wykończonym)

LEGENDA:

ściany działowe
elementy stałe

BUDYNEK: B

RZUT PIĘTRA: 4

TRONY Sp. z o.o.
07-410 Ostrołęka, Aleja Jana Pawła II 132A, lok. 1A

TYP: 3P

Lokal nr 84 (32)

